

# 住宅用太陽光発電システム設置費 補助金実績報告書記載例

令和〇年 〇月 〇日

報告書提出日の日付  
を記載してください

- ①申請時に申請書に署名又は記名押印を頂いているため実績報告書には押印は不要です。
- ②必ず日中に連絡が取れる電話番号を記載してください。
- ③施工業者による代理申請の場合、会社名、担当名、電話番号を記載してください。

補助対象者 住所 村上市三之町1番1号  
氏名 村上 太郎  
(電話) 0254-53-2111

三面ソーラー(株)担当: 鮭川 次郎  
090-0000-0000

設置費補助金事業実績報告書

交付決定通知書の日付と文書番号  
を記載してください  
(今回同封した書類にはすでに記載  
してあります)

令和6年7月〇日付け村環第〇〇〇号で補助金交付の決定を受けた補助事業が完了したので、村上市住宅用太陽光発電システム設置費補助金交付要綱第9条の規定により、下記のとおり報告します。

設備容量および補助対象経費については申請時と同一の内容を記載してください。

(なお、申請時と内容の変更が生じた場合は、その大小にかかわらず、必ず事前にご相談ください。事前協議や変更交付申請書の提出が無い状況で内容を変更した場合は、補助金の交付を受けられない場合があります。)

補助金交付決定額については交付決定通知書で通知した金額を記載してください。

## 2 補助対象機器及び補助金交付決定額

補助対象機器 ※該当する項目に☑	設備容量	補助対象経費 ※税込み	補助金交付決定額 ※千円未満切捨て
<input checked="" type="checkbox"/> 太陽光発電	4.4 kW	円	280,000 円
<input type="checkbox"/> 定置用蓄電池	kWh	円	※対象経費の1/3: 上限額200千円 円
合計		補助対象経費(合計) 円	交付決定額(合計) 円

## 3 補助事業に要した期間

- (1) 着工年月日 令和〇年 〇月 〇日  
(2) 完了年月日 令和●年 ●月 ●日

完了年月日は、設置工事完了日を記載してください。ただし、電力受給契約を結ぶ場合は受給契約書などの受領日を工事完了日としてください。

## 4 補助金の振込先

金融機関名	にいがた補助金協同組合
支店(出張所)名	村上支店
預金種類	<input checked="" type="checkbox"/> 普通 <input type="checkbox"/> 当座
本人口座名義(カタカナ)	ムラカミ 太郎
口座番号	0123

補助金の振込先は「申請者本人」名義の口座を指定してください。

## 5 添付書類

- (1) 発電システムの設置に要した経費に係る領収書及び内訳書の写し
- (2) 発電システムの設置状況を示す写真
- (3) その他市長が必要と認める書類

固定価格買取制度の利用の有無を問わず、小売電気事業者と電力受給契約を結ぶ方は「(3)その他市長が必要と認める書類」として契約内容が分かる書類(太陽光受給契約確認書など)を添付してください。  
また、定置用蓄電池の設置費補助を受ける方は、「(3)その他市長が必要と認める書類」として、FIT契約を結んでいない又はFIT期間が満了していることを証明できる書類を添付してください。

## (2) 設置状況の写真の例(太陽光パネル)

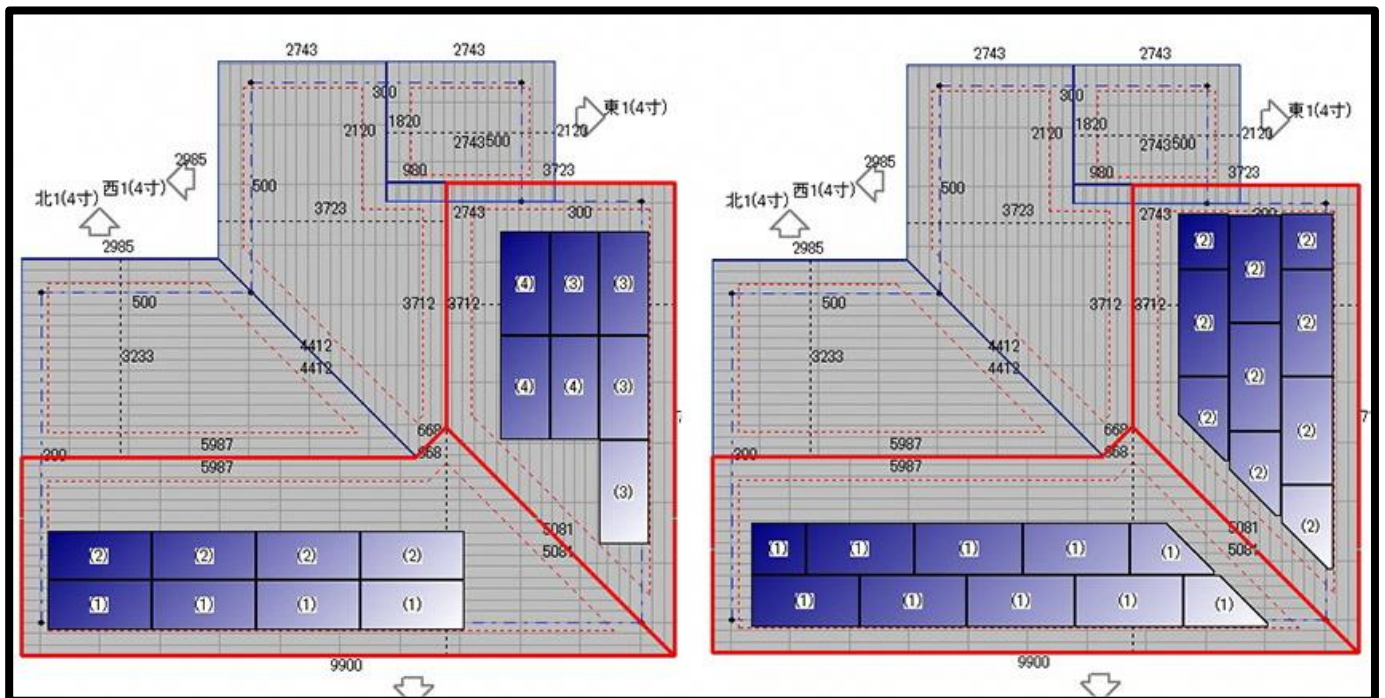

# 設置状況写真の例(パワーコンディショナなど)

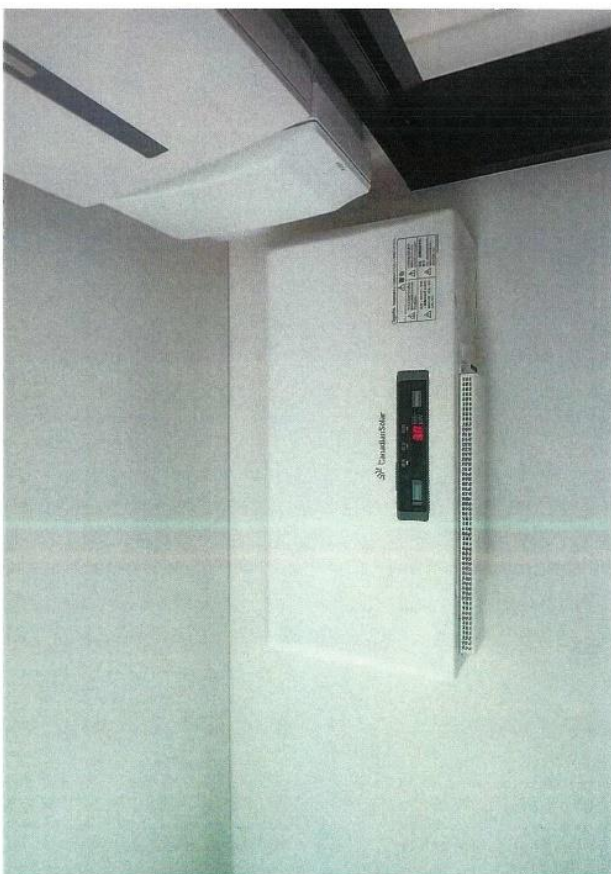
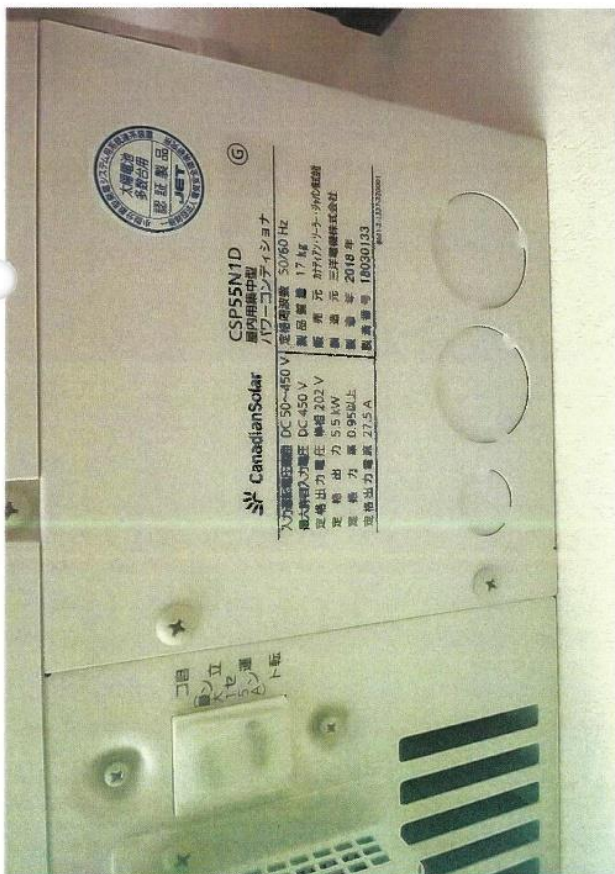
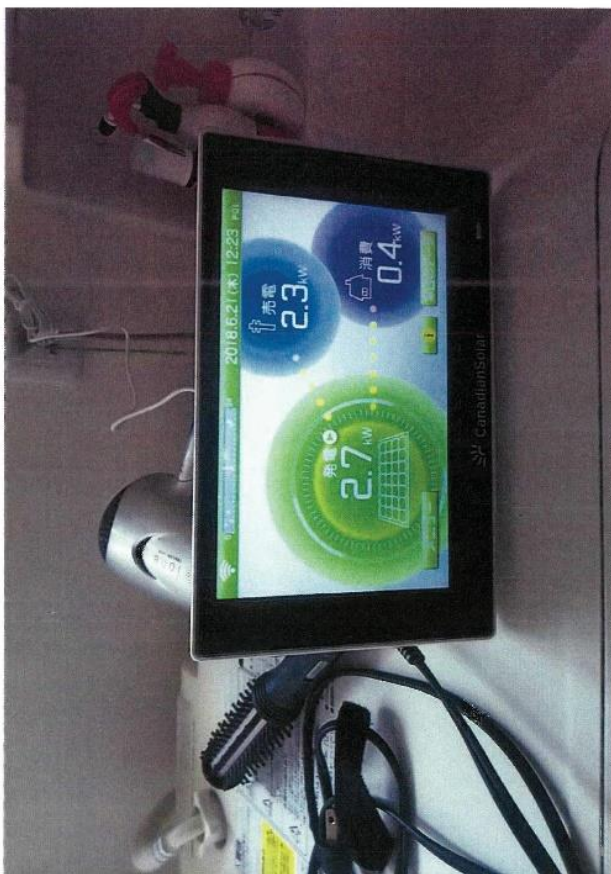

# 設置状況写真の例(定置用蓄電池)

## 設置状況

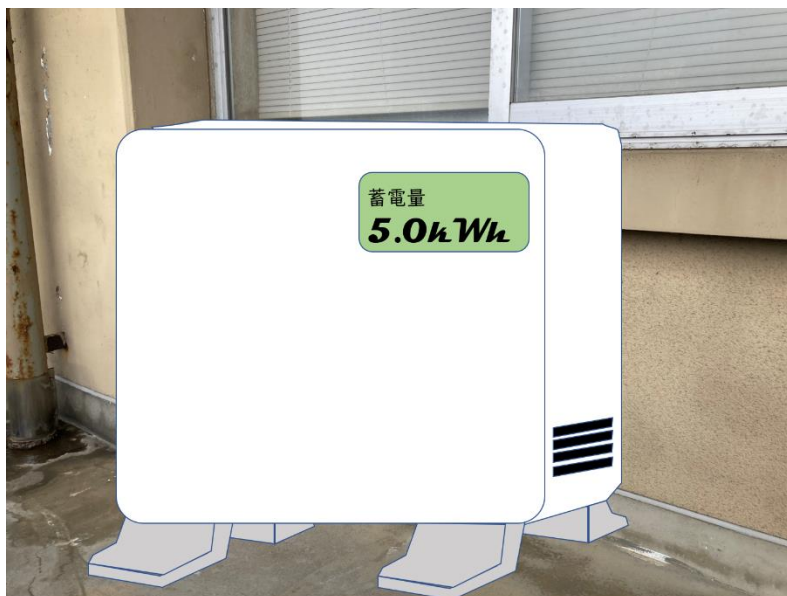

## 銘板

住宅用蓄電池  
容量 5kWh  
:  
:  
製造者:(株)〇〇電機



# 電力受給契約書などの例(電力受給契約を結ぶ方)

印紙税申告納  
付につき仙台北  
税務署承認済

村上 太郎 様

営業所 722 受付No. T7657  
発行日 平成 30年 8月 13日

東北電力株式会社

## 太陽光受給契約確認書

このたび、「再生可能エネルギー発電設備からの電力受給契約(買電契約)を締結いたします。(「再生可能エネルギー発電設備からの電力受給契約(買電契約)の締結に関する特例措置」に基づき申込みをいただきました系統連系ならびに太陽光発電設備の設置等につきまして下記内容にて承諾いたします。

なお、本書は当社とお客さまとの受給契約に係わる確認書とご確認・保管いただきますようお願いいたします。

記

補助金申請者と契約者は原則同じであること。  
申請者と契約名義が異なる場合は、別途、申請者との関係がわかるもの(住民票など)が必要となります。

ご契約内容 (以下の内容についてご確認ください)

ご契約名義	村上 太郎				
受給地点 (発電設備設置場所)	新潟県村上市三之町1番1号				
系統連系電圧	低圧		受給最大電力	4.8 kW	
配線方法	余剰配線		受電点における 3P3Eの設置	あり	
逆変換装置 (インバータ)	定格出力	5.50 kW	型式	CSP55N1D	認証番号 MP-0127
電圧上昇抑制機能	進相無効電力制御		108.0 V	出力制御	108.0 V
特に指定が無い保護継電器の整定値は、認証証明書に記載の整定値といたします。					
太陽光発電設備以外の 自家発電設備等の併設	なし		太陽光発電設備以外の 自家発電設備等による 押し効果	なし	
購入単価	<ul style="list-style-type: none"> <li>買取制度の単価適用期間* 28 円 00 銭 (1キロワット時あたり、税込)</li> <li>*電力受給開始日以降、最初の検針日が属する月の翌月から起算して120月目の検針日の前日までといたします。なお、電力受給開始日が検針日にあたる場合は、電力受給開始日が最初の検針日となります。</li> <li>買取制度の単価適用期間終了後は、当社が別に定め公表いたします。</li> <li>電力受給開始日の変更により購入単価が変更となる場合は、あらためてお知らせいたします。</li> </ul>				
電力受給開始日	平成 30年 8月 14日		設備認定番号	SI83849C15	
契約期間	契約期間は、受給契約が成立した日から、電力受給開始日以降、「電気事業者による再生可能エネルギー電気の調達に関する特別措置法」その他関係法令等にもとづき適用される「調達期間」満了の日までといたします。				
その他	<ul style="list-style-type: none"> <li>上記に記載されていない契約事項につきましては、受給契約要綱によります。また、受給契約要綱が変更された場合は、変更後の受給契約要綱によります。</li> <li>「電気事業者による再生可能エネルギー電気の調達に関する特別措置法施行規則」にもとづき、当社が出力の抑制を行うために必要な機器の設置、費用負担、その他必要な措置を発電者に求める場合には、その求めに応じていただきます。</li> </ul>				
当社連絡先	東北電力株式会社 太陽光受給センター				印
	TEL : 0570 - 0109 - 33		FAX : 0570 - 0109 - 34		

**FIT契約を結んでいないこと又は  
FIT期間が満了していることがわかる書類の一例  
(定置用蓄電池の設置補助を受ける方)**

- ・FIT期間の満了日等が記載されている書類
- ・FIT契約ではないことがわかる小売電力事業者との受給契約書
- ・売電契約を結んでいないことがわかる書類

など