

平成 26 年 度

村上市上水道事業決算書

村 上 市

目 次

I 決算諸表

(1)決算報告書	1
(2)財務諸表	
(イ) 損益計算書	5
(ロ) 剰余金計算書	6
(ハ) 剰余金処分計算書(案)	8
(ニ) キャッシュ・フロー計算書	9
(ホ) 貸借対照表	10
(ヘ) 注 記	12

II 決算附属書類

(1) 事業報告書	14
(2) 収益費用明細書	25
(3) 固定資産明細書	31
(4) 企業債明細書	33

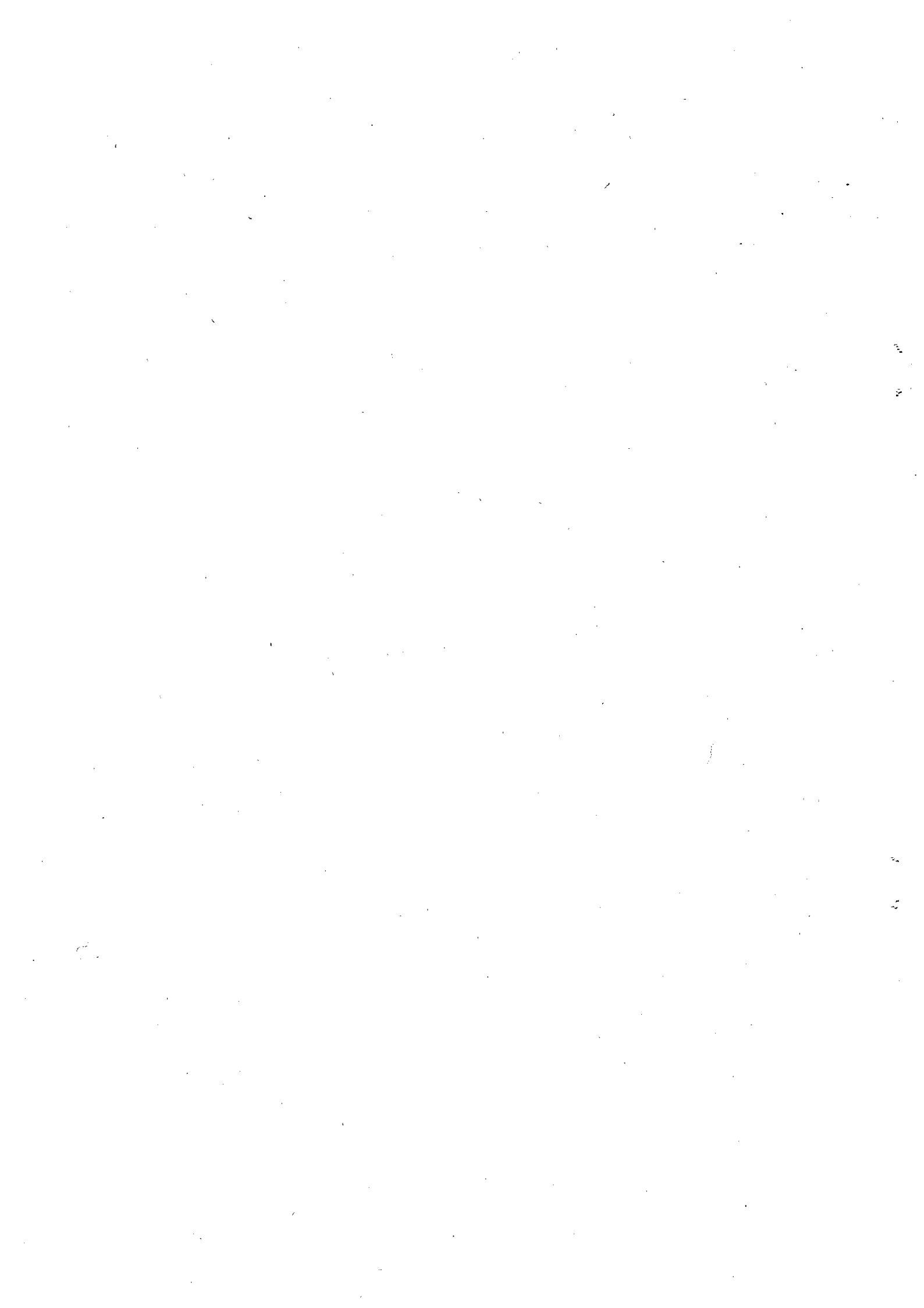

I 決算諸表

平成26年度 村上市上水道事業決算報告書

(1) 収益的収入及び支出

収 入

区 分	予 算		
	当初予算額	補正予算額	地方公営企業法第24条第3項の規定による支出額に係る財源充当額
第1款 水道事業収益	1,143,857,000	0	0
第1項 営業収益	1,014,874,000	0	0
第2項 営業外収益	128,980,000	0	0
第3項 特別利益	3,000	0	0

- (注) ・第1項 営業収益の決算額は、損益計算書の決算額924,392,707円に仮受消費税及び地方消費税
 ・第2項 営業外収益の決算額は、損益計算書の決算額123,180,166円に仮受消費税及び地方消費税69円を減じた額である。
 ・第3項 特別収益の決算額は、損益計算書の決算額288,171円に仮受消費税及び地方消費税

支 出

区 分	予 算					
	当初予算額	補正予算額	予備費支出額	流用増減額	地方公営企業法第24条第3項の規定による支出額	小 計
第1款 水道事業費用	1,006,499,000	6,862,000	0	0	0	1,013,361,000
第1項 営業費用	880,614,000	△ 3,517,000	0	0	0	877,097,000
第2項 営業外費用	112,611,000	10,379,000	0	0	0	122,990,000
第3項 特別損失	10,274,000	0	59,141	0	0	10,333,141
第4項 予備費	3,000,000	0	△ 59,141	0	0	2,940,859

- (注) ・第1項 営業費用の決算額は、損益計算書の決算額849,526,875円に仮払消費税及び地方消費税
 ・第2項 営業外費用の決算額は、損益計算書の決算額109,003,558円に消費税及び地方消費税額
 ・第3項 特別損失の決算額は、損益計算書の決算額10,323,632円に仮払消費税及び地方消費税額

(単位:円)

額			
合計	決算額	予算額に比べ 決算額の増減	備考
1,143,857,000	1,114,696,193	△ 29,160,807	(うち仮受消費税及び地方消費税 66,849,056 円)
1,014,874,000	991,100,388	△ 23,773,612	(うち仮受消費税及び地方消費税 66,707,681 円)
128,980,000	123,285,501	△ 5,694,499	(うち仮受消費税及び地方消費税 119,242 円)
3,000	310,304	307,304	(うち仮受消費税及び地方消費税 22,133 円)

を加えた額である。

を加え、貸倒引当金取り崩しに伴う仮受消費税及び地方消費税収益化分13,838円及び端数処理額

を加えた額である。

(単位:円)

額					
地方公営企業法第26条第2項の規定による繰越額	合計	決算額	地方公営企業法第26条第2項の規定による繰越額	不用額	備考
0	1,013,361,000	1,000,665,520	0	12,695,480	(うち仮払消費税及び地方消費税 17,825,455 円)
0	877,097,000	867,344,473	0	9,752,527	(うち仮払消費税及び地方消費税 17,817,598 円)
0	122,990,000	122,989,558	0	442	(うち仮払消費税及び地方消費税 0 円)
0	10,333,141	10,331,489	0	1,652	(うち仮払消費税及び地方消費税 7,857 円)
0	2,940,859	0	0	2,940,859	

を加えた額である。

13,986,000円を加えた額である。

を加えた額である。

(2) 資本的収入及び支出

収 入

区 分	予 算			
	当初予算額	補正予算額	小 計	地方公営企業法 第26条の規定による 繰越額に係る財 源充当額
第1款 資本的収入	495,001,000	0	495,001,000	15,491,000
第1項 企業債	380,000,000	0	380,000,000	0
第2項 工事補償金	115,000,000	0	115,000,000	15,491,000
第3項 固定資産 売却代金	1,000	0	1,000	0

支 出

区 分	予 算					
	当初予算額	補正予算額	流用 充用額	小 計	地方公営企業 法第26条の規 定による繰越 額	継続費 通次 繰越額
第1款 資本的支出	1,171,343,000	85,000	0	1,171,428,000	73,118,213	0
第1項 建設改良費	962,903,000	85,000	0	962,988,000	73,118,213	0
第2項 企業債償還金	208,440,000	0	0	208,440,000	0	0

資本的収入額が資本的支出額に対し不足する額 574,889,104円は、当年度分消費税及び地方消費税資本的及び建設改良積立金112,777,214円で補てんした。

(単位:円)

額		決算額	予算額に比べ 決算額の増減	備考
継続費通次繰越額 に係る財源充当額	合計			
0	510,492,000	181,782,000	△ 328,710,000	(うち仮受消費税及び地方消費税 4,820,874 円)
0	380,000,000	116,700,000	△ 263,300,000	
0	130,491,000	65,082,000	△ 65,409,000	(うち仮受消費税及び地方消費税 4,820,874 円)
0	1,000	0	△ 1,000	

(単位:円)

額	決算額	翌年度繰越額			不用額	備考
		地方公営企業 法第26条の規 定による繰越 額	継続費 通次 繰越額	合計		
合計						
1,244,546,213	756,671,104	155,269,440	0	155,269,440	332,605,669	(うち仮払消費税及 び地方消費税 38,991,835 円)
1,036,106,213	548,232,065	155,269,440	0	155,269,440	332,604,708	(うち仮払消費税及 び地方消費税 38,991,835 円)
208,440,000	208,439,039	0	0	0	961	

収支調整額 34,170,961円、当年度分損益勘定留保資金 377,940,929円、減債積立金 50,000,000円

平成26年度 村上市上水道事業損益計算書
(平成26年 4月 1日から平成27年 3月31日まで)

(単位：円)

1	営業収益			
	(1)給水収益	894,089,981		
	(2)受託工事収益	7,373,992		
	(3)その他の営業収益	<u>22,928,734</u>	924,392,707	
2	営業費用			
	(1)原水及び浄水費	110,382,109		
	(2)配水及び給水費	109,186,583		
	(3)受託工事費	7,373,992		
	(4)総係費	123,172,822		
	(5)減価償却費	474,193,189		
	(6)資産減耗費	25,158,120		
	(7)その他の営業費用	<u>60,060</u>	<u>849,526,875</u>	
	営業利益			74,865,832
3	営業外収益			
	(1)受取利息及び配当金	164,120		
	(2)長期前受金戻入	121,410,380		
	(3)雑収益	<u>1,605,666</u>	123,180,166	
4	営業外費用			
	(1)支払利息及び企業 債取扱諸費	109,003,558		
	(2)雑支出	<u>0</u>	<u>109,003,558</u>	14,176,608
	経常利益			89,042,440
5	特別利益	<u>288,171</u>	288,171	
6	特別損失	<u>10,323,632</u>	<u>10,323,632</u>	△ 10,035,461
	当年度純利益			79,006,979
	前年度繰越利益剰余金			<u>274,373</u>
	その他未処分利益剰余金変動額			<u>349,721,636</u>
	当年度未処分利益剰余金			<u><u>429,002,988</u></u>

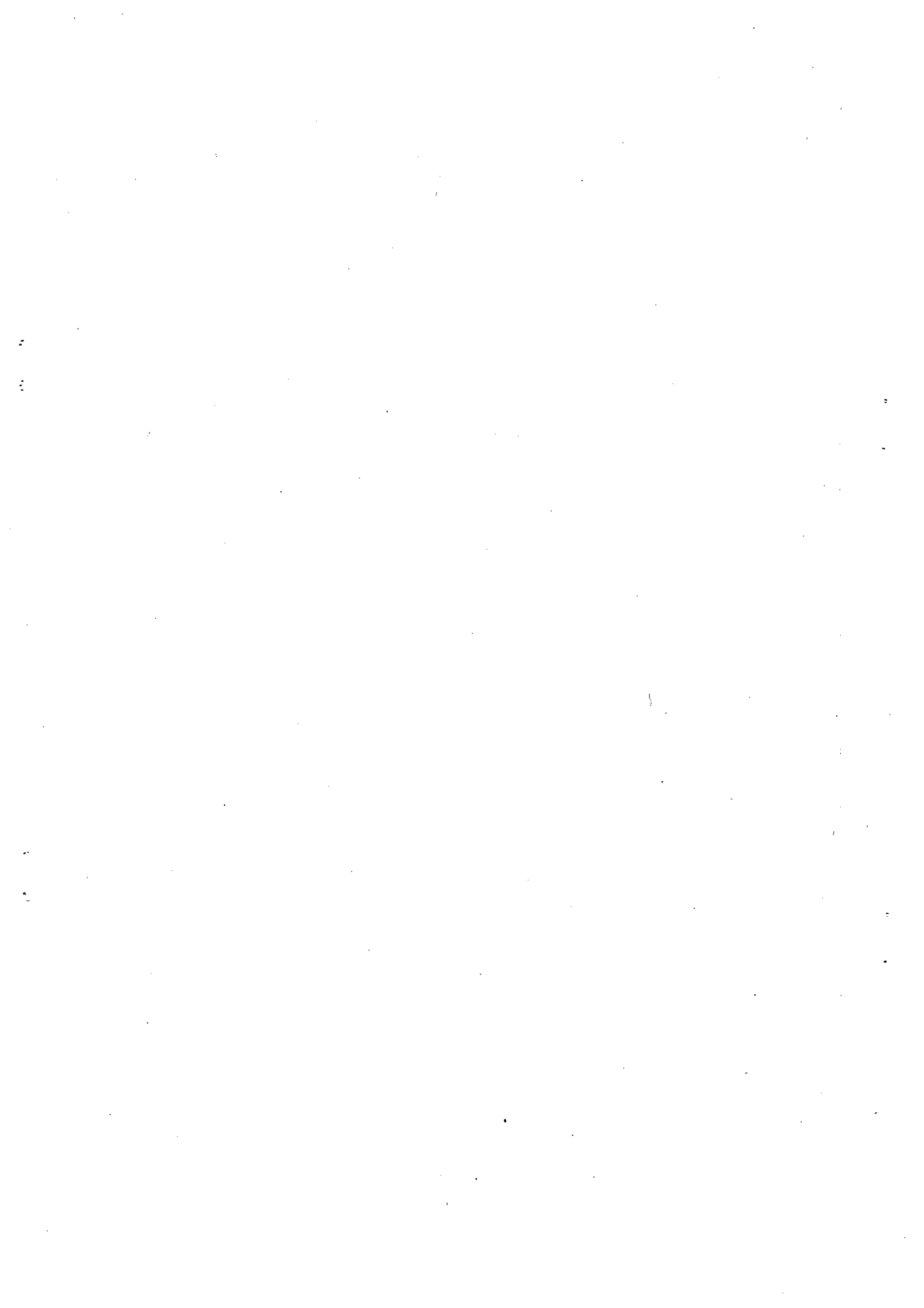

平成26年度 村上市上水道事業剰余金計算書
 (平成26年 4月 1日から平成27年 3月31日まで)

	資本金	剰余		
		資本剰余		
		工事負担金	工事補償金	補助金
前年度末残高	9,845,095,121	4,098,720,422	1,256,703,549	104,273,205
前年度処分類	0	0	0	0
議会の議決による処分類	0	0	0	0
減債積立金の積立て	0	0	0	0
建設改良積立金の積立て	0	0	0	0
自己資本金への組入れ	0	0	0	0
処分後残高	9,845,095,121	4,098,720,422	1,256,703,549	104,273,205
当年度変動額	△ 5,548,625,998	△ 4,080,589,452	△ 1,247,471,972	△ 64,964,938
一般会計出資金の受入れ	0	0	0	0
移行処理	△ 5,548,625,998	△ 4,080,589,452	△ 1,247,471,972	△ 64,964,938
借入資本金の表示区分の変更	△ 5,548,625,998	0	0	0
みなし償却廃止に伴う経過措置	0	△ 4,080,589,452	△ 1,247,471,972	△ 64,964,938
減債積立金の使用	0	0	0	0
建設改良積立金の使用	0	0	0	0
資本剰余金の受入れ	0	0	0	0
国庫補助金の返還	0	0	0	0
当年度純利益	0	0	0	0
当年度末残高	4,296,469,123	18,130,970	9,231,577	39,308,267

(注) ・この計算書における△表記は、減少、損失又は欠損を示すものであること。

(単位:円)

余 金					資本合計
金	利 益 剰 余 金			金	
資本剰余金 合計	減債積立金	建設改良 積立金	未処分利益 剰余金	利益剰余金 合計	
5,459,697,176	181,103,390	425,975,256	57,274,373	664,353,019	15,969,145,316
0	20,000,000	37,000,000	△ 57,000,000	0	0
0	20,000,000	37,000,000	△ 57,000,000	0	0
0	20,000,000	0	△ 20,000,000	0	0
0	0	37,000,000	△ 37,000,000	0	0
0	0	0	0	0	0
5,459,697,176	201,103,390	462,975,256	(繰越利益剰余金) 274,373	664,353,019	15,969,145,316
△ 5,393,026,362	△ 50,000,000	△ 112,777,214	428,728,615	265,951,401	△ 10,675,700,959
0	0	0	0	0	0
△ 5,393,026,362	0	0	186,944,422	186,944,422	△ 10,754,707,938
0	0	0	0	0	△ 5,548,625,998
△ 5,393,026,362	0	0	186,944,422	186,944,422	△ 5,206,081,940
0	△ 50,000,000	0	50,000,000	0	0
0	0	△ 112,777,214	112,777,214	0	0
0	0	0	0	0	0
0	0	0	0	0	0
0	0	0	79,006,979	79,006,979	79,006,979
66,670,814	151,103,390	350,198,042	(当年度未処分利益剰余金) 429,002,988	930,304,420	5,293,444,357

平成26年度 村上市上水道事業剰余金処分計算書(案)

(単位:円)

	資本金	資本剰余金	未処分利益剰余金
当年度末残高	4,296,469,123	66,670,814	429,002,988
議会の議決による処分額	0	0	△ 428,721,636
減債積立金の積立て	0	0	△ 30,000,000
建設改良積立金の積立て	0	0	△ 49,000,000
自己資本金への組入れ		0	△ 349,721,636
条例による処分額	0	0	0
処分後残高	4,296,469,123	66,670,814	(繰越利益剰余金) 281,352

- (注)
- ・この計算書における△表記は、減少、損失又は欠損を示すものであること。
 - ・条例による処分の欄は、法32条第2項及び第3項の規定に基づく条例の規定により処分を行ったものについて、記載するものであること。

平成26年度 村上市水道事業会計キャッシュ・フロー計算書(間接法)

(平成26年 4月 1日から平成27年 3月31日まで)

(単位：円)

(1) 業務活動によるキャッシュ・フロー

当年度純利益	79,006,979
減価償却費	474,193,189
貸倒引当金の増減額 (△は減少)	1,809,373
引当金の増減額 (△は減少)	8,290,000
長期前受金戻入額	△ 121,410,380
受取利息及び配当金	△ 164,120
支払利息	109,003,558
固定資産除却額	25,158,120
固定資産売却損益 (△は益)	0
未収金の増減額 (△は増加)	150,582
未払金の増減額 (△は減少)	9,449,590
たな卸資産の増減額 (△は減少)	35,030
前払金の増減額 (△は増加)	3,600,000
その他流動負債の増減額 (△は減少)	390,394
小計	589,512,315
利息及び配当金の受取額	164,120
利息の支払額	△ 109,003,558
業務活動によるキャッシュ・フロー	480,672,877

(2) 投資活動によるキャッシュ・フロー

固定資産の取得による支出	△ 575,771,354
固定資産の売却による収入	0
一般会計又は特別会計からの負担金による収入	67,812,126
投資活動によるキャッシュ・フロー	△ 507,959,228

(3) 財務活動によるキャッシュ・フロー

建設改良等の財源に充てるための企業債による収入	116,700,000
建設改良等の財源に充てるための企業債の償還による支出	△ 208,439,039
財務活動によるキャッシュ・フロー	△ 91,739,039

資金増加額 (又は減少額)	△ 119,025,390
資金期首残高	807,390,848
資金期末残高	688,365,458

平成26年度 村上市上水道事業貸借対照表
(平成27年3月31日)

(単位：円)

資産の部

1	固定資産			
	(1)有形固定資産			
	イ土地		485,307,311	
	ロ建物	669,467,558		
	減価償却累計額	<u>△ 150,301,394</u>	519,166,164	
	ハ構築物	18,003,866,208		
	減価償却累計額	<u>△ 6,499,482,610</u>	11,504,383,598	
	ニ機械及び装置	2,350,714,122		
	減価償却累計額	<u>△ 1,420,332,690</u>	930,381,432	
	ホ車両運搬具	15,433,120		
	減価償却累計額	<u>△ 9,064,977</u>	6,368,143	
	ヘ工具器具及び備品	23,522,573		
	減価償却累計額	<u>△ 13,731,519</u>	9,791,054	
	ト有形リース資産	16,875,000		
	減価償却累計額	<u>△ 4,500,000</u>	12,375,000	
	チ建設仮勘定		<u>107,687,000</u>	
	有形固定資産合計			13,575,459,702
	(2)無形固定資産			
	イ電話加入権		146,100	
	ロ無線利用権		300,000	
	ハ庁舎使用権			
	ニソフトウェア		<u>10,640,000</u>	
	無形固定資産合計			<u>11,086,100</u>
	固定資産合計			13,586,545,802
2	流動資産			
	(1)現金預金		688,365,458	
	(2)未収金		73,659,930	
	貸倒引当金	<u>△ 1,809,373</u>	71,850,557	
	(3)貯蔵品		3,587,397	
	(4)前払費用			
	(5)前払金		11,900,000	
	(6)短期貸付金			
	(7)その他流動資産		<u>150,000</u>	
	流動資産合計			<u>775,853,412</u>
	資産合計			<u>14,362,399,214</u>

負債の部

3	固定負債			
	(1) 企業債			
	イ 建設改良に充てるための企業債	5,207,132,171		
	ロ その他企業債		5,207,132,171	
	(2) リース債務		9,000,000	
	(3) 引当金			
	イ 修繕引当金	79,562		
	ロ その他引当金		79,562	
	(4) その他固定負債			
	固定負債合計			5,216,211,733
4	流動負債			
	(1) 一時借入金		2,700,000	
	(2) 企業債			
	イ 建設改良に充てるための企業債	247,054,788		
	ロ その他企業債		247,054,788	
	(3) リース債務		3,375,000	
	(4) 未払金		105,190,847	
	(5) 引当金			
	イ 賞与引当金	8,290,000		
	ロ 修繕引当金			
	ハ その他引当金		8,290,000	
	(6) その他流動負債		81,621,037	
	流動負債合計			448,231,672
5	繰延収益			
	(1) 長期前受金		5,403,548,675	
	(2) 長期前受金額 収益化累計		△ 1,999,037,223	
	繰延収益合計			3,404,511,452
	負債合計			9,068,954,857
資本の部				
6	資本金			
	(1) 自己資本金			
	イ 固有資本金	59,109,365		
	ロ 出資金	384,000,420		
	ハ 組入資本金	3,853,359,338		
	自己資本金合計		4,296,469,123	
	資本金合計			4,296,469,123
7	剰余金			
	(1) 資本剰余金			
	イ 工事負担金	18,130,970		
	ロ 工事補償金	9,231,577		
	ハ 国庫補助金	39,308,267		
	資本剰余金合計		66,670,814	
	(2) 利益剰余金			
	イ 減債積立金	151,103,390		
	ロ 建設改良積立金	350,198,042		
	ハ 当年度末処分利益剰余金	429,002,988		
	利益剰余金合計		930,304,420	
	剰余金合計			996,975,234
	資本合計			5,293,444,357
	負債資本合計			14,362,399,214

注記

I. 重要な会計方針

当年度より、改定後の地方公営企業会計基準を適用して、財務諸表等を作成している。

1 固定資産の減価償却の方法

(1) 有形固定資産

・減価償却の方法	定額法による。
・主な耐用年数	
建物	15年～50年
構築物	10年～60年
機械及び装置	8年～15年
車両運搬具	4年～5年
工具、器具及び備品	5年～10年

(2) 無形固定資産

・減価償却の方法	定額法による。
・主な耐用年数	
ソフトウェア	5年

(3) リース資産

- ・所有権移転外ファイナンス・リース取引に係るリース資産
リース期間を耐用年数とし、残存価格を零とする定額法による。

2 引当金の計上方法

(1) 退職給付引当金

職員の退職手当は、上水道事業が每期支出する退職手当組合に対する普通負担金及び追加負担のうちの事前納付金を除き、一般会計がその全部を負担することとなっているため、退職給付引当金は計上していない。

(2) 賞与引当金

平成26年6月に、平成25年12月分から平成26年3月分の賞与及びそれに係る法定福利費支給するため、賞与引当金8,409,348円を取り崩した。

(3) 貸倒引当金

平成27年3月に、債権の不納欠損のため、貸倒引当金290,627円を取り崩した。

3 消費税等の会計処理

消費税及び地方消費税の会計処理は、税抜き方式によっている。

II. リース契約により使用する固定資産に関する注記

1 リース取引の処理方法

リース料総額が 300 万円以上のファイナンス・リース取引については、通常の売買取引に係る方法に準じた会計処理を行っている。

リース料総額が 300 万円未満のファイナンス・リース取引については、通常の賃貸借取引に係る方法に準じた会計処理を行っている。

2 オペレーティング・リース取引に係る未経過リース料相当額

1 年内	615,600 円
1 年超	476,280 円
計	1,091,880 円

III. その他の注記

新会計基準移行に係る経過措置

(1) 修繕引当金に関する経過措置

平成 26 年 3 月 31 日以前に引き当てられたものについては、引き続き従前の例により取り崩すこととする。

(2) みなし償却制度の廃止に伴う経過措置

平成 26 年 3 月 31 日において、償却資産の取得又は改良に充てるための補助金等で現に資本剰余金として整理している額については、平成 26 年 3 月 31 日以前に取得又は改良した資産で、取得又は改良した資産と補助金等との対応関係を個別的に把握できる資産を除いたすべての資産（ただし、補助金等を充てずに取得又は改良したことが明らかな資産は除く。）を対象とした按分等の方法を用いて合理的に整理している。



Ⅱ 決算附属書類



平成26年度 村上市上水道事業報告書

1. 概 況

(1) 総括事項

(イ) 業務量

給水戸数は、20,462戸(前年度比132戸増)、給水人口は50,814人(前年度比699人減)となりました。また、配水量は7,407千 m^3 (前年度比51千 m^3 増)有収水量は6,362千 m^3 (前年度比55千 m^3 減)、有収率は85.9%で前年度に比べまして1.3ポイント減少しました。

(ロ) 建設改良工事

主な建設改良事業は、石綿管改良工事(136.8m)、配水管建設・改良・移設工事(7,085.1m)等を施工しました。

拡張事業としては、村上地区では第4次拡張計画により、老朽化した山居山配水池の代替えとして、愛宕山(RC)配水池脇に新たに配水池(SUS)を建設しています。荒川地区では第3次拡張計画により、緊急遮断弁電気機械設備工事及び配水池場内配管工事等を施工し、来年度から新配水池より給水を開始する予定であります。

今後も災害等に強いライフラインの整備を行い、安全で安定した水道水の供給体制の充実を図ってまいります。

(ハ) 収支状況

収益的収支については、総収益1,047,861千円に対して総費用968,854千円となり、当年度純利益79,007千円を計上しました。予算科目別に見ると、営業収益のうち給水収益は894,090千円となり、営業費用は849,527千円でした。

資本的収支については、収入総額176,961千円(企業債116,700千円、工事補償金60,261千円)となり、支出総額717,679千円(建設改良費509,240千円、企業債償還金208,439千円)でした。企業債の平成26年度末残高は5,456,887千円となりました。

消費税及び地方消費税を含む収入額と支出額の差引不足額574,889千円は、当年度分消費税及び地方消費税資本的収支調整額34,171千円、当年度分損益勘定留保資金377,941千円、減債積立金50,000千円及び建設改良積立金112,777千円で補てんしました。

(ニ) 最近5年間の需要の推移

	平成22年度	平成23年度	平成24年度	平成25年度	平成26年度
需要家数(戸)	20,022	20,067	20,140	20,330	20,462
指 数	100	100	101	102	102
給水量(m^3)	6,763,333	6,759,901	6,748,572	6,555,350	6,498,361
指 数	100	100	100	97	96

○今後の施設整備と財政基盤の強化

施設整備については、災害時等に強い施設を目指すため、拡張工事を継続して行ない、水源の分散化等、安定した給水拠点整備を推進します。併せて、石綿管及び老朽管の布設替工事を計画的に進めてまいります。また、災害時での給水体制等のシミュレーションを行ない、万が一の災害に対する体制整備を進めます。

財政基盤の強化では、効率的な事業運営を図るとともに、簡易水道事業の法適用を見据えた事業運営を行ないます。

(2) 議会議決事項

議案番号	件名	提出年月日	議決年月日
報第 8号	平成25年度村上市上水道事業会計予算繰越の報告について	平成 26.06.10	平成 _____
議第 127号	平成25年度村上市上水道事業会計決算認定について	26.09.09	25.10.01
議第 157号	平成26年度村上市上水道事業会計補正予算(第1号)	26.12.02	26.12.17
議第 13号	平成27年度村上市上水道事業会計予算	27.02.24	27.03.19
議第 78号	平成26年度村上市上水道事業会計補正予算(第2号)	27.02.24	27.03.19

(3) 行政官庁認可事項

申請年月日	申請先	件名	許認可年月日
平成 _____	_____	_____	平成 _____

(4) 職員に関する事項

	課長	課長補佐	副参事	係長	主査	主任	主事	技師	計
期首人員	1	2	1	3	7	3	0	0	17
期末人員	1	2	1	4	7	2	0	0	17
増減	0	0	0	1	0	△1	0	0	0

(5) 料金その他供給条件の設定、変更に関する事項

平成26年4月1日より基本料金を全市統一料金とした。また、消費税及び地方消費税の税率変更に伴い、料金を改定した。

(単位：円・税抜き)

13mm 5㎡まで	13mm 10㎡まで	20 mm	25 mm	30 mm	40 mm	50 mm	75 mm	100 mm	150 mm
1,200	1,400	1,600	1,800	2,000	3,300	8,000	12,000	18,000	23,000

※基本料金については、経過措置により平成26年度から平成29年度まで段階的調整期間を設けており、記載の額は、段階的調整期間終了後の額である。

2. 工 事

(1) 拡 張 工 事 の 概 況

工 事 名	工 事 内 容	工 事 費	着工年月日	竣工年月日
拡荒第1号 第3次拡張事業 緊急遮断弁室電気機械設備工事	緊急遮断弁、緊急遮断弁盤設備	円 72,290,880	平成 26.8.6	平成 27.3.3
拡荒第2号 第3次拡張事業 配水池場内配管工事	DIP φ 400 L=156.7m(送配水管) DIP φ 200 L=74.7m(越流排水管)	38,560,320	26.8.6	27.1.22
拡荒第3号 第3次拡張事業 配水池付帯工事	配水池螺旋階段、手摺等	7,123,680	26.9.5	27.1.22
H25線越拡荒第4号 第3次拡張事業 緊急遮断弁室築造工事	RC造、105.24㎡	26,514,296	25.9.11	26.9.20

(2) 建 設 工 事 の 概 況

工 事 名	工 事 内 容	工 事 費	着工年月日	竣工年月日
建村第1号 塩町地内配水管建設工事	HPPE φ 100 L=176.8m HIVP φ 50 L=1.6m	円 5,577,120	平成 26.9.3	平成 26.12.26
建荒第1号 市道坂町88号線 配水管建設工事に伴う舗装復旧工事	舗装工A=517㎡	2,290,680	26.6.25	26.8.23

(3) 改 良 工 事 の 概 況

工 事 名	工 事 内 容	工 事 費	着工年月日	竣工年月日
改村第1号 市道与力町10号線外 公共下水道事業に伴う配水管改良工事	HPPE φ 150 L=2.9m HPPE φ 75 L=12.6m HPPE φ 50 L=79.9m HIVP φ 100 L=2.3m HIVP φ 75 L=2.4m HIVP φ 50 L=2.3m	円 5,821,200	平成 26.4.16	平成 26.11.11
改村第2号 瀬波温泉三丁目地内 石綿管改良工事に伴う舗装復旧工事	舗装工A=2,788㎡	19,724,040	26.4.16	26.8.29
改村第3号 羽黒口地内公共下水道事業 に伴う配水管改良工事	HPPE φ 50 L=86.2m HIVP φ 50 L=3.5m	3,756,240	26.4.16	26.11.14
改村第4号 市道御作事線外公共下水道 事業に伴う配水管改良工事	HPPE φ 75 L=193.6m	4,908,600	26.4.16	26.11.21
改村第5号 市道表新町線外公共下水道 事業に伴う配水管改良工事(その1)	HPPE φ 150 L=199.6m HPPE φ 75 L=4.7m HPPE φ 50 L=203.1m	14,821,920	26.4.16	26.12.1
改村第6号 市道表新町支線外公共 下水道事業に伴う配水管改良工事	HPPE φ 150 L=1.05m HPPE φ 75 L=133.98m	3,689,280	26.4.23	26.11.28
改村第7号 羽黒町地内配水管改良工事 に伴う舗装復旧工事	舗装工A=85㎡	436,320	26.4.15	26.6.3
改村第8号 県道村上停車場線外配水管 改良工事に伴う舗装復旧工事	舗装工A=55㎡	962,280	26.4.15	26.7.23

工 事 名		工 事 費	着工年月日	竣工年月日
		円	平成	平成
改村第9号 市道三之町お城山線公共 下水道事業に伴う配水管改良工事	HPPE φ 75 L=272.4m	8,523,360	26.5.1	27.2.27
改村第10号 主要地方道新潟新発田村上線 公共下水道事業に伴う配水管改良工事(その1)	HPPE φ 100 L=312.0m HPPE φ 75 L=1.0m	8,326,800	26.5.1	26.12.6
改村第11号 主要地方道新潟新発田村上線 公共下水道事業に伴う配水管改良工事(その2)	HPPE φ 100 L=324.3m HPPE φ 75 L=7.6m	12,633,840	26.5.1	26.12.16
改村第12号 主要地方道新潟新発田村上線 公共下水道事業に伴う配水管改良工事(その3)	HPPE φ 100 L=135.2m	1,157,760	26.4.15	26.9.30
改村第13号 岩船備前屋排水路(冠水対策) 事業に伴う配水管改良工事	DIP φ 200 L=302.6m HPPE φ 200 L=6.5m HPPE φ 100 L=17.9m HIVP φ 75 L=3.1m HIVP φ 50 L=2.7m	20,675,520	26.4.16	27.1.31
改村第14号 岩船備前屋排水路(冠水対策) 事業に伴う配水管改良工事(その2)	DIP φ 100 L=135.2m	909,360	26.4.4	26.7.31
改村第15号 主要地方道新潟新発田村上線 配水管改良工事に伴う舗装復旧工事	舗装工A=65㎡	856,440	26.5.14	26.7.11
改村第16号 市道松山1号線公共下水道 事業に伴う配水管改良工事	DCIP φ 300 L=110.8m DCIP φ 150 L=1.4m DCIP φ 100 L=4.7m	16,408,440	26.7.2	27.1.27
改村第17号 市道裏新町線外公共下水道 事業に伴う配水管改良工事	HPPE φ 150 L=96.1m HPPE φ 100 L=3.8m HPPE φ 75 L=6.5m HPPE φ 50 L=176.1m HIVP φ 50 L=4.3m	14,904,000	26.7.16	27.3.20
改村第18号 市道庚申堂線外公共下水道 事業に伴う配水管改良工事	HPPE φ 100 L=1.9m HPPE φ 75 L=13.6m HPPE φ 50 L=19.0m	2,417,040	26.7.2	26.11.28
改村第19号 市道三吉線公共下水道 事業に伴う配水管改良工事	HPPE φ 75 L=259.5m HPPE φ 50 L=3.2m HIVP φ 50 L=0.4m	3,324,240	26.7.2	27.7.26
改村第20号 市道宿寺線外公共下水道 事業に伴う配水管改良工事	HPPE φ 100 L=75.5m HPPE φ 75 L=87.3m HIVP φ 50 L=78.4m	7,869,960	26.7.9	27.2.27
改村第22号 主要地方道新潟新発田村上線 公共下水道事業に伴う配水管改良工事(その4)	HPPE φ 100 L=263.3m HPPE φ 75 L=89.3m	11,801,160	26.8.13	27.3.16
改村第23号 市道御作事羽黒口線外 公共下水道事業に伴う配水管改良工事	HPPE φ 100 L=204.0m HPPE φ 75 L=8.3m HPPE φ 50 L=162.5m HIVP φ 50 L=3.3m	12,750,480	26.7.30	27.3.16

工 事 名		工 事 費	着工年月日	竣工年月日
		円	平成	平成
改村第24号 山辺里地内不断水バルブ設置工事	不断水バルブ N=1.0基	582,120	26.7.17	26.9.14
改村第25号 市道浄国寺線外公共下水道事業に伴う配水管改良工事	HPPE φ 100 L=56.4m HPPE φ 75 L=1.2m HPPE φ 50 L=0.7m HIVP φ 50 L=1.9m	8,662,680	26.11.19	27.3.30
改村第26号 新町地内公共下水道事業に伴う配水管改良工事	HPPE φ 150 L=188.5m HPPE φ 75 L=9.4m HPPE φ 75 L=129.3m	16,691,400	26.8.27	27.3.25
改村第27号 市道下渡門支線公共下水道事業に伴う配水管改良工事	HPPE φ 75 L=168.5m	4,316,760	26.8.27	27.3.4
改村第28号 瀬波温泉二丁目地内石綿管改良工事	DIP φ 250 L=53.8m	14,091,840	26.9.3	27.1.30
改村第29号 市道萱場4号線公共下水道事業に伴う配水管改良工事	HPPE φ 50 L=27.8m HIVP φ 50 L=1.1m	868,320	26.9.3	26.12.1
改村第30号 市道御城山線外公共下水道事業に伴う配水管改良工事	HPPE φ 100 L=80.1m HPPE φ 75 L=86.1m HPPE φ 50 L=27.5m HIVP φ 50 L=1.0m	9,271,800	26.9.25	27.3.23
改村第31号 市道表新町線外公共下水道事業に伴う配水管改良工事(その2)	HPPE φ 150 L=389.5m HPPE φ 100 L=40.5m HPPE φ 75 L=16.8m HPPE φ 50 L=26.4m	15,373,800	26.10.8	27.3.30
改村第33号 市道瀬波37号線道路排水流末側溝工事に伴う配水管改良工事	DIP φ 150 L=4.1m HIVP φ 150 L=5.4m	720,360	26.10.31	26.12.26
H25繰越改村第32号 国道7号道路改良事業に伴う配水管改良工事	HPPE φ 100 L=171.6m	4,860,280	25.10.23	26.5.30
H25繰越改村第35号 市道裏新町線外公共下水道事業に伴う配水管改良工事	HPPE φ 150 L=265.1m HPPE φ 75 L=5.4m HPPE φ 50 L=308.3m	22,714,732	25.10.30	26.5.30
H25繰越改村第39号 新町地内公共下水道事業に伴う配水管改良工事	HPPE φ 150 L=177.8m HPPE φ 50 L=179.0m	15,816,924	25.11.27	26.5.30
改荒第1号 荒川水源地送水ポンプ取替工事	渦巻水中ポンプ φ 125 N=1.0基	4,520,880	26.4.16	26.7.15
改荒第2号 市道切田線外配水管改良工事に伴う舗装復旧工事	舗装工A=1,212㎡	5,822,280	26.6.25	26.10.22
改荒第3号 市道藤沢大津住宅線外石綿管改良工事	HIVP φ 150 L=35.8m HIVP φ 75 L=45.2m HIVP φ 50 L=2.0m	3,287,520	26.7.2	26.9.29
改荒第4号 市道切田3号線公共下水道事業に伴う配水管改良工事	HPPE φ 75 L=11.0m HIVP φ 50 L=1.0m	719,280	26.9.17	26.12.22

工事名	工事内容	工事費 円	着工年月日 平成	竣工年月日 平成
改荒第5号 荒川第1水源側常用側高圧 気中開閉器更新工事	高圧気中開閉器 N=1.0基	972,000	26.11.27	27.1.5
改荒第6号 市道藤沢大津住宅線外 石綿管改良工事に伴う舗装復旧工事	舗装工A=378㎡	2,382,480	27.2.18	27.3.19
改神第1号 市道桃川牧目線配水管改良工事	HPPE φ 150 L=310.4m HPPE φ 75 L=11.3m HPPE φ 50 L=4.2m DCIP φ 75 L=10.0m	13,926,600	26.7.16	27.3.12
改神第2号 川部浄水場循環ポンプ取替工事	循環ポンプ N=1.0基	502,200	26.8.5	26.9.19
改神第3号 市道九日市9号線 配水管改良工事	HPPE φ 75 L=61.1m HIVP φ 150 L=1.6m HIVP φ 75 L=4.6m HIVP φ 50 L=0.3m	3,207,600	26.12.10	27.3.19
改神第4号 有明配水場北部向NO.2 送水ポンプ取替工事	送水ポンプ N=1.0基	1,354,320	27.1.28	27.3.18
改朝第1号 岩沢浄水場低区配水池水位計 緊急修繕工事	水位計 N=1.0基	1,598,400	26.8.19	26.10.17
改朝第2号 岩沢浄水場低区配水池外壁 塗装工事	外壁塗装 A=258.5㎡	2,641,680	26.10.16	26.12.12

(4) 保存工事の概況

工事名	工事内容	工事費 円	着工年月日 平成	竣工年月日 平成
村上市上水道検定期間満了メーター 取替業務委託(村上・神林・朝日地区)	φ 13~30 2,818件 φ 40~50 29件 φ 75~150 8件	9,427,670	26.4.1	26.10.28
村上市上水道検定期間満了メーター 取替業務委託(荒川地区)	φ 13~25 569件 φ 40~50 7件	1,901,128	26.4.10	26.7.31

3. 業 務

(1) 業 務 量

(イ) 給水状況

事 項	平成26年度	平成25年度	比 較 比 率		
			増 減	比率	
行政区域内人口	64,247 人	65,190 人	△ 943 人	98.6	
計画給水人口(A)	61,800 人	61,800 人	0 人	100.0	
計画給水区域内人口(B)	53,138 人	53,790 人	△ 652 人	98.8	
現在給水人口(C)	50,814 人	51,513 人	△ 699 人	98.6	
普及率(C)／(A)×100	82.2 %	83.4 %	△ 1.2 P	-	
普及率(C)／(B)×100	95.6 %	95.8 %	△ 0.2 P	-	
給 水 戸 数	20,462 戸	20,330 戸	132 戸	100.6	
配 水 量	7,406,667 m ³	7,356,364 m ³	50,303 m ³	100.7	
1か月平均配水量	617,222 m ³	613,030 m ³	4,192 m ³	100.7	
1日最大配水量	23,912 m ³	25,470 m ³	△ 1,558 m ³	93.9	
1日平均配水量	20,292 m ³	20,154 m ³	138 m ³	100.7	
1日最小配水量	17,869 m ³	17,729 m ³	140 m ³	100.8	
給 水 量	6,498,361 m ³	6,555,350 m ³	△ 56,989 m ³	99.1	
1か月平均給水量	541,530 m ³	546,279 m ³	△ 4,749 m ³	99.1	
1日平均給水量	17,803 m ³	17,959 m ³	△ 156 m ³	99.1	
有 効	有 収 水 量	6,361,591 m ³	6,417,382 m ³	△ 55,791 m ³	99.1
	無 収 水 量	136,770 m ³	137,968 m ³	△ 1,198 m ³	99.1
無 効 水 量	908,306 m ³	801,014 m ³	107,292 m ³	113.4	
有 効 率	87.7 %	89.1 %	△ 1.4 P	-	
有 収 率	85.9 %	87.2 %	△ 1.3 P	-	

(ロ) 口径別給水戸数

13・16 mm	20 mm	25 mm	30 mm	40 mm	50 mm	75 mm	100 mm	150 mm	計
18,555	1,313	303	20	136	101	29	4	1	20,462

(2)事業収入に関する事項

事 項	平成26年度	平成25年度	増 減	比 率
	円	円	円	%
1 営業収益	924,392,707	931,980,234	△ 7,587,527	99.2
(1) 給水収益	894,089,981	903,655,447	△ 9,565,466	98.9
(2) 受託工事収益	7,373,992	10,517,000	△ 3,143,008	70.1
(3) その他の営業収益	22,928,734	17,807,787	5,120,947	128.8
2 営業外収益	123,180,166	1,747,915	121,432,251	7047.3
(1) 受取利息及び配当金	164,120	267,582	△ 103,462	61.3
(2) 長期前受金戻入	121,410,380	0	121,410,380	皆増
(3) 雑収益	1,605,666	1,480,333	125,333	108.5
3 特別利益	288,171	634,120	△ 345,949	45.4
(1) 過年度損益修正益	0	634,120	△ 634,120	0.0
(2) 固定資産売却益	0	0	0	-
(3) その他特別利益	288,171	0	288,171	皆増
計	1,047,861,044	934,362,269	113,498,775	112.1

(3)事業費に関する事項

事 項	平成26年度	平成25年度	増 減	比 率
	円	円	円	%
1 営業費用	849,526,875	767,691,267	81,835,608	110.7
(1) 原水及び浄水費	110,382,109	93,724,620	16,657,489	117.8
(2) 配水及び給水費	109,186,583	110,075,127	△ 888,544	99.2
(3) 受託工事費	7,373,992	10,517,000	△ 3,143,008	70.1
(4) 総係費	123,172,822	139,978,172	△ 16,805,350	88.0
(5) 減価償却費	474,193,189	332,810,449	141,382,740	142.5
(6) 資産減耗費	25,158,120	80,535,429	△ 55,377,309	31.2
(7) その他営業費用	60,060	50,470	9,590	119.0
2 営業外費用	109,003,558	109,753,999	△ 750,441	99.3
(1) 支払利息及び 企業債取扱諸費	109,003,558	109,753,999	△ 750,441	99.3
(2) 雑支出	0	0	0	-
3 特別損失	10,323,632	531,057	9,792,575	1944.0
(1) 過年度損益修正損	101,284	531,057	△ 429,773	19.1
(2) その他特別損失	10,222,348	0	10,222,348	皆増
(3) 固定資産売却損	0	0	0	-
4 予備費	0	0	0	-
計	968,854,065	877,976,323	90,877,742	110.4

4. 会 計

(1)重要契約の要旨

(イ)工事契約

(1件 200万円以上)

契約件名	契約年月日	契約金額	相手方
拡荒第1号 荒川地区第3次拡張事業緊急遮断弁室電気機械設備工事	平成 26.8.5	円 72,290,880	旭電工(株)
拡荒第2号 荒川地区第3次拡張事業配水池場内配管工事	26.8.5	38,560,320	(株)日本建機
拡荒第3号 荒川地区第3次拡張事業配水池付帯工事	26.9.4	7,123,680	(有)山口鉄工所
建村第1号 塩町地内配水管建設工事	26.9.2	5,577,120	(株)サクマ
建荒第1号 市道坂町88号線配水管建設工事に伴う舗装復旧工事	26.6.24	2,290,680	本間道路(株)村上営業所
改村第1号 市道与力町10号線線外公共下水道事業に伴う配水管改良工事	26.4.15	5,821,200	(株)サクマ
改村第2号 瀬波温泉三丁目地内石綿管改良工事に伴う舗装復旧工事	26.4.15	19,724,040	福田道路(株)村上支店
改村第3号 羽黒口地内公共下水道事業に伴う配水管改良工事	26.4.15	3,756,240	(株)協和管工
改村第4号 市道御作事線外公共下水道事業に伴う配水管改良工事	26.4.15	4,908,600	(株)宮作
改村第5号 市道表新町線外公共下水道事業に伴う配水管改良工事(その1)	26.4.15	14,821,920	(株)吉村電工
改村第6号 市道表新町支線外公共下水道事業に伴う配水管改良工事	26.4.22	3,689,280	(株)サクマ
改村第9号 市道三之町お城山線外公共下水道事業に伴う配水管改良工事	26.4.30	8,523,360	新菖工業(株)村上営業所
改村第10号 主要地方道新潟新発田村上線公共下水道事業に伴う配水管改良工事(その1)	26.4.30	8,326,800	旭電工(株)
改村第11号 主要地方道新潟新発田村上線公共下水道事業に伴う配水管改良工事(その2)	26.4.30	12,633,840	(株)朝日相互燃料
改村第13号 岩船備前屋排水路(冠水対策)事業に伴う配水管改良工事	26.4.15	20,675,520	(株)協和管工
改村第16号 市道松山1号線公共下水道事業に伴う配水管改良工事	26.7.1	16,408,440	旭電工(株)
改村第17号 市道裏新町線外公共下水道事業に伴う配水管改良工事	26.7.15	14,904,000	(有)稲垣設備
改村第18号 市道庚申堂線外公共下水道事業に伴う配水管改良工事	26.7.1	2,417,040	(株)サクマ
改村第19号 市道三吉公共下水道事業に伴う配水管改良工事	26.7.1	3,324,240	旭電工(株)
改村第20号 市道宿寺線外公共下水道事業に伴う配水管改良工事	26.7.9	7,569,960	(株)朝日相互燃料
改村第22号 主要地方道新潟新発田村上線公共下水道事業に伴う配水管改良工事(その4)	26.8.12	11,801,160	(株)吉村電工
改村第23号 市道御作事羽黒口線外公共下水道事業に伴う配水管改良工事	26.7.29	12,750,480	(株)サクマ
改村第25号 市道浄国寺線外公共下水道事業に伴う配水管改良工事	26.11.18	8,171,280	(有)板垣設備
改村第26号 新町地内公共下水道事業に伴う配水管改良工事	26.8.26	16,691,400	(株)朝日相互燃料
改村第27号 市道下渡門支線公共下水道事業に伴う配水管改良工事	26.8.26	4,316,760	(株)サクマ
改村第28号 瀬波温泉二丁目石綿管改良工事	26.9.2	14,091,840	(株)吉村電工
改村第30号 市道御城山線外公共下水道事業に伴う配水管改良工事	26.9.24	9,271,800	(株)朝日相互燃料

契約件名	契約年月日	契約金額	相手方
改村第31号 市道表新町線外公共下水道事業に伴う配水管改良工事(その2)	平成 26.10.7	円 15,373,800	旭電工(株)
改荒第1号 荒川水源地送水ポンプ取替工事	26.4.15	4,520,880	(株)吉村電工
改荒第2号 市道切田線外配水管改良工事に伴う舗装復旧工事	26.6.24	5,822,280	東亜道路工業(株)
改荒第3号 市道藤沢大津住宅線外石綿管改良工事	26.7.1	3,287,520	(有)山口鉄工所
改荒第6号 市道藤沢大津住宅線外石綿管改良工事に伴う舗装復旧工事	27.2.17	2,382,480	東亜道路工業(株)
改神第1号 市道桃川牧目線配水管改良工事	26.7.15	13,926,600	(株)平山電気商会
改神第3号 市道九日市9号線配水管改良工事	26.12.9	3,207,600	(株)吉村電工
改朝第2号 岩沢浄水場低区配水池外壁塗装工事	26.10.15	2,641,680	(株)横井組

(ロ)業務委託契約

(1件 100万円以上)

契約件名	契約年月日	契約金額	相手方
拡村委第1号 村上地区第4次拡張事業地質調査業務委託	平成 26.4.17	円 2,842,560	応用地質(株)新潟支店
村上市上水道検定期間満了メーター取替業務委託(村上・神林・朝日地区)	26.4.1	9,427,670	村上管工事業協同組合
村上市上水道検定期間満了メーター取替業務委託(荒川地区)	26.4.10	1,901,128	荒川水道組合
配水管緊急修繕工事等待機委託(村上・神林・朝日地区)	26.4.1	7,924,908	村上管工事業協同組合
配水管緊急修繕工事等待機委託(荒川地区)	26.4.1	1,492,630	荒川水道組合

(2)企業債及び一時借入金の概況

(イ)企業債

借入先	前年度末残高	本年度借入額	本年度償還額	本年度末残高
	円	円	円	円
財務省財政融資資金	3,642,399,775	116,700,000	117,089,798	3,642,009,977
地方公共団体金融機構	1,906,226,223	0	91,349,241	1,814,876,982
計	5,548,625,998	116,700,000	208,439,039	5,456,886,959

(ロ)一時借入金

なし

(3)その他会計経理に関する重要事項

該当事項なし

5. 附帯事項

該当事項なし

6. その他

(1) 他会計負担金等の使途について

収益的収入のその他の営業収益の他会計負担金20,952,425円については、委託料(課税仕入)に充当した。

また、資本的収入の工事補償金65,082,000円については、建設改良費(課税仕入)に充当した。

平成26年度 村上市上水道事業収益費用明細書

収 益

(単位:円)

款	項	目	節	節内訳	金額	備考	
水道事業収益					1,047,861,044		
	営業収益				924,392,707		
		給水収益			894,089,981		
			給水収益	水道料金収入	894,089,981		
		受託工事収益			7,373,992		
			受託工事収益	受託工事収入	7,373,992		
		その他営業収益			22,928,734		
			他会計負担金		19,400,394		
				下水道使用料等収納事務委託負担金	19,400,394		
			材料売却収益		60,060		
				材料売却収入	60,060		
			雑収益		3,468,280		
				村上地区浄水施設管理業務委託料簡水負担分	3,431,280		
				修繕工事収入	37,000		
		営業外収益				123,180,166	
			受取利息及び配当金			164,120	
				預金利息	預金利息	164,120	
			長期前受金戻入			121,410,380	
				長期前受金戻入	長期前受金戻入	121,410,380	
			雑収益			1,605,666	
				不用品売却収益	不用品売却代	1,470,150	
				その他雑収益		135,516	
					市有財産使用料	42,399	
					カラーコピー等使用料	20,500	
					その他	72,617	
		特別利益				288,171	
			その他特別利益			288,171	
			その他特別利益	その他特別利益	288,171		

費用

款	項	目	節	節内訳	金額	備考			
水道事業費用					968,854,065				
	営業費用				849,526,875				
		原水及び浄水費				110,382,109			
				賃金	人夫賃金		72,400	予算額 80,000	
				備用品費	浄水用消耗品費		232,878		
				光熱水費	浄水用灯油代、ガス代		15,060		
				通信運搬費	浄水用電話料		420,611		
				委託料			21,418,506		
					浄水施設管理業務委託		17,458,679		
					電気保安業務委託		1,268,927		
					浄化槽維持管理委託		20,700		
					滅菌装置保守点検委託		1,004,000		
					浄水施設保守点検業務委託		1,000,000		
					水源巡視記録点検委託		266,200		
					水質検査モニター監視委託料		100,000		
					遠隔監視システム保守点検業務委託		300,000		
					その他委託業務		0		
					手数料			4,913,700	
				水質検査手数料			4,885,700		
				腸内細菌検査手数料			28,000		
				修繕費	浄水施設等修繕費		5,999,994		
				動力費	浄水用電気料等		73,031,530		
				薬品費	浄水用薬品費		4,187,430		
				負担金	荒川水系水質監視事業水質検査負担金		90,000		
				配水及び給水費				109,186,583	
					給料	一般職員給		13,122,534	予算額 13,123,000
					手当			10,472,236	予算額 10,597,000
						期末手当		1,895,231	
						勤勉手当		1,123,477	
			扶養手当				546,000		
		通勤手当				264,456			
		時間外勤務手当				2,898,588			
	児童手当		1,015,000						
	退職手当負担金		2,729,484						

款	項	目	節	節内訳	金額	備考
			賞与引当金繰入	賞与引当金繰入額	1,859,000	
			賃金	人夫賃金	21,720	予算額 29,000
			法定福利費		4,009,289	予算額 4,010,000
				職員共済組合負担金	3,971,373	
				公務災害補償基金負担金	37,916	
			被服費	職員貸与被服費	72,463	
			備用品費	配給水用備消耗品費	201,293	
			燃料費	車両等燃料	753,210	
			光熱水費	配水池電気料金	206,360	
			印刷製本費	給水装置工事代 台帳印刷	37,500	
			通信運搬費	配水施設電話料	1,133,340	
			委託料		27,867,335	
				水道施設緊急修理待機委託	8,969,083	
				水道施設管理システム入力業務委託	3,880,000	
				検満メーター検取替業務委託	10,486,252	
				配水池残留塩素計保守点検業務委託	192,000	
				配水池保守点検業務委託	4,340,000	
				その他業務委託	0	
			手数料		233,214	
				開閉栓手数料	75,750	
				車検代行手数料等	157,464	
			賃借料		2,028,525	
				JR用地借上料	39,300	
				国有林野借上料	97,100	
				港湾施設使用料	281,225	
				車両リース料	953,000	
				設計積算システム使用料	657,900	
			修繕費		43,329,399	
				検満水道メーター	6,342,055	
				配給水管等修繕費	36,408,713	
				検満前取替用 水道メーター	161,280	
				車検費用等	417,351	
			路面復旧費	舗装復旧工事	761,000	
			動力費	配水池等電気料	3,078,165	
			材料費	配給水管等修理材料	0	
			補償金	配給水管破損漏水 被害等補償金	0	

款	項	目	節	節内訳	金額	備考
		受託工事費			7,373,992	
			手数料	電子入札システム手数料	0	
			工事請負費	消火栓新設工事	7,226,000	
			修繕費	消火栓修繕工事	147,992	
		総係費			123,172,822	
			給料	一般職員給	44,769,071	予算額 44,770,000
			手当		27,231,492	予算額 27,282,000
				期末手当	7,289,603	
				勤勉手当	4,298,206	
				扶養手当	1,727,500	
				通勤手当	478,153	
				管理職手当	1,258,800	
				時間外勤務手当	1,197,271	
				住居手当	0	
				児童手当	1,670,000	
				退職手当負担金	9,311,959	
			賞与引当金繰入額	賞与引当金繰入額	6,431,000	
			賃金	臨時筆耕賃金	580,950	
			法定福利費		13,983,476	予算額 13,989,000
				職員共済組合負担金	13,781,659	
				社会保険料等負担金	80,496	
				公務災害補償基金負担金	121,321	
			旅費	普通旅費、研修旅費	39,398	
			報償		0	
				委員報償	0	
			備用品費	庁舎備消耗品費	629,534	
			光熱水費	電気、ガス、水道料金負担金	277,778	
			印刷製本費	諸用紙印刷	1,290,535	
			通信運搬費		3,179,569	
				庁舎電話料金	185,185	
				文書等郵送料	2,773,148	
				携帯電話料金	122,863	

款	項	目	節	節内訳	金額	備考
				防災無線使用料	1,800	
				コンビニ収納用通信料	53,838	
				ファームバンキング通信料	42,735	
			委託料		17,562,700	
				検針業務委託料	12,776,168	
				施設管理・設計積算システム保守	1,890,000	
				企業会計・水道料金システム保守	1,982,975	
				コンビニ収納業務委託	913,557	
				料金システム等修正業務委託	0	
				上水道統合認可申請書作成業務委託等	0	
			手数料料		2,866,942	
				水道料金口座振替等手数料	2,402,942	
				ファームバンキング手数料	60,000	
				電子入札システム手数料	404,000	
			賃借料		3,024,934	
				コピー機リース料	725,434	
				施設管理・設計積算システムリース料	2,266,200	
				企業会計・水道料金システムリース料	33,300	
			修繕費	備品修繕費	0	
			負担金		55,156	
				人事管理システム賃借料 上水道負担分	55,156	
				公共下水道事業 受益者負担金	0	
			会費負担金		298,476	
				日本水道協会会費	214,957	
				日本水道協会 県支部会費	50,184	
				新潟県水道協会会費	0	
				その他会議負担金	33,335	

款	項	目	節	節内訳	金額	備考
			保 險 料		618,611	
				検針員障害保険料	0	
				動産総合保険料 (ハンディターミナル)	180,960	
				建物総合損害 保険共済委託	140,058	
				自動車損害共済委託	171,133	
				自動車損害 自賠責保険料	126,460	
			公 課 費	自動車重量税	46,200	
			貸倒引当金額 繰入	貸倒引当金繰入額	287,000	
		減価償却費			474,193,189	
			有形固定資産 減価償却費	有形固定資産 減価償却費	471,313,189	
			無形固定資産 減価償却費	無形固定資産 減価償却費	2,880,000	
		資産減耗費			25,158,120	
			固定資産 除却	固定資産除却費	25,158,120	
		その他営業費用			60,060	
			材料売却原価	材料売却原価	60,060	
	営業外費用				109,003,558	
		支払利息及び 企業債取扱諸費			109,003,558	
			企業債利息	企業債償還利息	109,003,558	
	特別損失				10,323,632	
		過年度損益 修正損			101,284	
			過年度損益 修正損	過年度損益修正損	101,284	
		その他特別損失			10,222,348	
			賞与引当金額 繰入	賞与引当金繰入額	8,409,348	
			貸倒引当金額 繰入	貸倒引当金繰入額	1,813,000	
	予備費				0	
		予備費			0	
			予備費	予備費	0	

平成26年度 村上市上水道事業固定資産明細書

(1)有形固定資産明細書

資産の種類	年度当初 現在高	当年度増加額	当年度減少額	年度末残高
土地	485,307,311	0	0	485,307,311
建物	642,936,728	26,530,830	0	669,467,558
構築物	17,354,497,111	712,599,717	63,230,620	18,003,866,208
機械及び装置	2,273,591,572	77,122,550	0	2,350,714,122
車両運搬具	11,069,231	4,363,889	0	15,433,120
工具器具及び備品	18,616,073	4,906,500	0	23,522,573
有形リース資産	16,875,000	0		16,875,000
建設仮勘定	427,514,000	53,362,000	373,189,000	107,687,000
合計	21,230,407,026	878,885,486	436,419,620	21,672,872,892

(2)無形固定資産明細書

資産の種類	年度当初現在高	当年度増加額
電話加入権	146,100	0
無線利用権	300,000	0
庁舎使用権	0	0
ソフトウェア	13,520,000	0
合計	13,966,100	0

(単位:円)

減価償却累計額			年度末償却 未 済 高	備 考
当年度増加額	当年度減少額	累 計		
0	0	0	485,307,311	
11,821,631	0	150,301,394	519,166,164	
393,952,378	38,072,500	6,499,482,610	11,504,383,598	
61,215,060	0	1,420,332,690	930,381,432	
311,936	0	9,064,977	6,368,143	
637,184	0	13,731,519	9,791,054	
3,375,000		4,500,000	12,375,000	
0	0	0	107,687,000	
471,313,189	38,072,500	8,097,413,190	13,575,459,702	

(単位:円)

当年度減少額	当年度減価償却額	年度末現在高	備 考
0	0	146,100	
0	0	300,000	
0	0	0	
0	2,880,000	10,640,000	
0	2,880,000	11,086,100	

平成26年度 村上市上水道事業企業債明細書

種 類	発行年月日	発行総額	償 還 高		未償還残高	利率	償還終期	
			当年度償還高	償還高累計				
		円	円	円	円	年%	平成	
負 債	昭和63年度 大蔵省資金運用部	平成 1.3.27	25,000,000	1,383,148	18,754,293	6,245,707	4.85	31.3月
	平成4年度 大蔵省資金運用部	5.3.25	95,900,000	4,348,145	53,378,424	42,521,576	4.40	35.3月
	平成4年度 大蔵省資金運用部	5.3.25	10,500,000	476,074	5,844,355	4,655,645	4.40	35.3月
	平成4年度 公営企業金融公庫	5.3.30	41,100,000	2,137,906	26,067,313	15,032,687	4.50	33.3月
	平成4年度 公営企業金融公庫	5.3.30	9,500,000	493,418	6,036,683	3,463,317	4.45	33.3月
	平成5年度 大蔵省資金運用部	6.3.23	126,000,000	5,431,044	67,174,949	58,825,051	3.65	36.3月
	平成5年度 公営企業金融公庫	6.3.23	54,000,000	2,643,006	32,475,390	21,524,610	3.75	34.3月
	平成5年度 大蔵省資金運用部	6.3.23	19,600,000	844,829	10,449,437	9,150,563	3.65	36.3月
	平成5年度 公営企業金融公庫	6.3.23	19,400,000	948,408	11,691,880	7,708,120	3.70	34.3月
	平成6年度 大蔵省資金運用部	7.3.27	46,000,000	1,910,482	21,184,625	24,815,375	4.65	37.3月
	平成6年度 公営企業金融公庫	7.3.27	46,000,000	2,194,514	24,188,622	21,811,378	4.75	35.3月
	平成6年度 大蔵省資金運用部	7.3.27	23,000,000	955,241	10,592,311	12,407,689	4.65	37.3月
	平成6年度 公営企業金融公庫	7.3.27	24,300,000	1,158,719	12,810,097	11,489,903	4.70	35.3月
	平成6年度 公営企業金融公庫	7.3.27	7,800,000	372,113	4,101,550	3,698,450	4.75	35.3月
	平成7年度 大蔵省資金運用部	8.3.14	99,600,000	4,007,915	46,159,291	53,440,709	3.15	38.3月
	平成7年度 大蔵省資金運用部	8.3.14	23,600,000	949,666	10,937,342	12,662,658	3.15	38.3月
	平成7年度 大蔵省資金運用部	8.3.14	19,000,000	764,562	8,805,487	10,194,513	3.15	38.3月
	平成7年度 大蔵省資金運用部	8.3.14	15,500,000	623,721	7,183,423	8,316,577	3.15	38.3月
	平成7年度 公営企業金融公庫	8.3.22	66,400,000	3,009,937	34,461,909	31,938,091	3.25	36.3月
	平成7年度 公営企業金融公庫	8.3.22	14,800,000	670,689	7,701,619	7,098,381	3.20	36.3月
平成7年度 公営企業金融公庫	8.3.22	9,500,000	430,511	4,943,607	4,556,393	3.20	36.3月	
平成7年度 公営企業金融公庫	8.3.22	3,200,000	145,057	1,660,814	1,539,186	3.25	36.3月	

種 類	発行 年月日	発行総額	償 還 高		未償還残高	利率	償還 終期
			当年度償還高	償還高累計			
	平成	円	円	円	円	年%	平成
平成7年度 公営企業金融公庫	8.3.22	800,000	36,264	415,204	384,796	3.25	36.3月
平成8年度 大蔵省資金運用部	9.3.25	94,200,000	3,693,308	40,855,575	53,344,425	2.80	39.3月
平成8年度 大蔵省資金運用部	9.3.25	28,200,000	1,105,640	12,230,651	15,969,349	2.80	39.3月
平成8年度 大蔵省資金運用部	9.3.25	25,900,000	1,015,463	11,233,114	14,666,886	2.80	39.3月
平成8年度 公営企業金融公庫	9.3.26	4,700,000	206,530	2,272,054	2,427,946	2.90	37.3月
平成8年度 公営企業金融公庫	9.3.26	900,000	39,548	435,073	464,927	2.90	37.3月
平成8年度 公営企業金融公庫	9.3.26	14,100,000	619,664	6,835,838	7,264,162	2.85	37.3月
平成8年度 公営企業金融公庫	9.3.26	16,400,000	720,745	7,950,903	8,449,097	2.85	37.3月
平成8年度 公営企業金融公庫	9.3.28	62,800,000	2,759,589	30,358,497	32,441,503	2.90	37.3月
平成9年度 大蔵省資金運用部	10.3.25	57,000,000	2,207,728	23,678,599	33,321,401	2.10	40.3月
平成9年度 公営企業金融公庫	10.3.25	38,000,000	1,634,901	17,444,076	20,555,924	2.20	38.3月
平成9年度 大蔵省資金運用部	10.3.25	20,400,000	790,134	8,474,446	11,925,554	2.10	40.3月
平成9年度 大蔵省資金運用部	10.3.25	14,300,000	553,869	5,940,421	8,359,579	2.10	40.3月
平成9年度 大蔵省資金運用部	10.3.25	21,600,000	836,613	8,972,943	12,627,057	2.10	40.3月
平成9年度 公営企業金融公庫	10.3.25	13,600,000	585,122	6,243,145	7,356,855	2.20	38.3月
平成9年度 公営企業金融公庫	10.3.25	3,200,000	137,675	1,468,973	1,731,027	2.20	38.3月
平成9年度 公営企業金融公庫	10.3.25	16,800,000	723,138	7,735,769	9,064,231	2.15	38.3月
平成10年度 公営企業金融公庫	11.3.24	70,000,000	2,952,132	29,316,533	40,683,467	2.10	39.3月
平成10年度 公営企業金融公庫	11.3.24	140,000,000	5,904,265	58,633,068	81,366,932	2.10	39.3月
平成10年度 大蔵省資金運用部	11.3.25	105,000,000	3,982,790	39,551,607	65,448,393	2.10	41.3月
平成10年度 大蔵省資金運用部	11.3.25	210,000,000	7,965,579	79,103,209	130,896,791	2.10	41.3月
平成10年度 大蔵省資金運用部	11.3.25	4,500,000	170,691	1,695,070	2,804,930	2.10	41.3月

負
債

種 類	発行年月日	発行総額	償 還 高		未償還残高	利率	償還終期
			当年度償還高	償還高累計			
	平成	円	円	円	円	年%	平成
平成10年度 大蔵省資金運用部	11.3.25	4,100,000	155,518	1,544,395	2,555,605	2.10	41.3月
平成10年度 公営企業金融公庫	11.3.30	5,800,000	244,605	2,429,084	3,370,916	2.10	39.3月
平成11年度 公営企業金融公庫	12.3.22	20,400,000	844,966	7,738,490	12,661,510	2.00	40.3月
平成11年度 公営企業金融公庫	12.3.22	182,200,000	7,546,711	69,115,364	113,084,636	2.00	40.3月
平成11年度 大蔵省資金運用部	12.3.24	30,600,000	1,141,276	10,452,191	20,147,809	2.00	42.3月
平成11年度 大蔵省資金運用部	12.3.24	387,800,000	14,463,615	132,462,741	255,337,259	2.00	42.3月
平成11年度 大蔵省資金運用部	12.3.24	120,000,000	4,475,590	40,988,986	79,011,014	2.00	42.3月
平成11年度 公営企業金融公庫	12.3.30	80,000,000	3,313,594	30,347,030	49,652,970	2.00	40.3月
平成12年度 大蔵省資金運用部	13.1.31	120,000,000	4,470,780	39,404,920	80,595,080	1.80	42.9月
平成12年度 公営企業金融公庫	13.3.22	10,000,000	411,420	3,470,352	6,529,648	1.65	41.3月
平成12年度 公営企業金融公庫	13.3.22	80,000,000	3,291,365	27,762,811	52,237,189	1.65	41.3月
平成12年度 大蔵省資金運用部	13.3.26	15,000,000	559,246	4,726,383	10,273,617	1.60	43.3月
平成13年度 大蔵省資金運用部	14.3.25	60,700,000	2,149,537	15,948,594	44,751,406	2.20	44.3月
平成13年度 大蔵省資金運用部	14.3.25	46,400,000	1,643,138	12,191,347	34,208,653	2.20	44.3月
平成13年度 公営企業金融公庫	14.3.28	49,300,000	1,943,325	14,418,597	34,881,403	2.20	42.3月
平成13年度 公営企業金融公庫	14.3.28	37,600,000	1,482,131	10,996,741	26,603,259	2.20	42.3月
平成14年度 財務省財政融資資金	15.1.31	13,700,000	501,841	3,587,218	10,112,782	1.50	44.9月
平成14年度 財務省財政融資資金	15.3.25	25,400,000	942,112	6,364,104	19,035,896	1.20	45.3月
平成14年度 公営企業金融公庫	15.3.25	23,900,000	967,666	6,508,050	17,391,950	1.35	43.3月
平成14年度 財務省財政融資資金	15.3.25	77,300,000	2,867,138	19,367,927	57,932,073	1.20	45.3月
平成14年度 財務省財政融資資金	15.3.25	124,100,000	4,603,000	31,093,913	93,006,087	1.20	45.3月
平成14年度 財務省財政融資資金	15.3.25	28,700,000	1,064,514	7,190,938	21,509,062	1.20	45.3月

種 類	発行年月日	発行総額	償 還 高		未償還残高	利率	償還終期
			当年度償還高	償還高累計			
	平成	円	円	円	円	年%	平成
平成14年度 公営企業金融公庫	15.3.25	116,900,000	4,746,197	31,967,376	84,932,624	1.30	43.3月
平成14年度 公営企業金融公庫	15.3.25	27,000,000	1,096,213	7,383,397	19,616,603	1.30	43.3月
平成14年度 公営企業金融公庫	15.3.28	72,700,000	2,967,973	20,049,081	52,650,919	1.20	43.3月
平成15年度 財務省財政融資資金	16.3.25	141,500,000	4,873,651	27,838,744	113,661,256	2.00	46.3月
平成15年度 財務省財政融資資金	16.3.25	84,000,000	2,893,192	16,526,180	67,473,820	2.00	46.3月
平成15年度 財務省財政融資資金	16.3.25	34,200,000	1,177,943	6,728,517	27,471,483	2.00	46.3月
平成15年度 公営企業金融公庫	16.3.30	141,400,000	5,445,458	31,180,316	110,219,684	1.90	44.3月
平成15年度 公営企業金融公庫	16.3.30	83,900,000	3,231,075	18,500,907	65,399,093	1.90	44.3月
平成15年度 公営企業金融公庫	16.3.30	34,200,000	1,317,077	7,541,490	26,658,510	1.90	44.3月
平成16年度 公営企業金融公庫	17.3.23	50,600,000	1,882,576	9,031,644	41,568,356	2.10	45.3月
平成16年度 財務省財政融資資金	17.3.25	72,900,000	2,439,438	11,703,183	61,196,817	2.10	47.3月
平成16年度 財務省財政融資資金	17.3.25	9,600,000	604,689	2,917,945	6,682,055	1.80	37.3月
平成16年度 財務省財政融資資金	17.3.25	39,800,000	1,331,819	6,389,391	33,410,609	2.10	47.3月
平成16年度 財務省財政融資資金	17.3.25	2,900,000	376,569	2,900,000	0	1.10	27.3月
平成16年度 公営企業金融公庫	17.3.30	74,400,000	2,768,057	13,279,728	61,120,272	2.10	45.3月
平成16年度 公営企業金融公庫	17.3.30	27,800,000	1,034,300	4,962,049	22,837,951	2.10	45.3月
平成16年度 公営企業金融公庫	17.3.30	4,400,000	572,325	4,400,000	0	1.15	27.3月
平成17年度 公営企業金融公庫	17.11.8	11,300,000	419,520	1,823,805	9,476,195	2.00	45.9月
平成17年度 財務省財政融資資金	17.11.30	25,300,000	837,812	3,636,083	21,663,917	2.10	47.9月
平成17年度 財務省財政融資資金	18.3.27	51,900,000	1,700,815	6,595,178	45,304,822	2.10	48.3月
平成17年度 財務省財政融資資金	18.3.27	51,100,000	1,674,598	6,493,516	44,606,484	2.10	48.3月
平成17年度 財務省財政融資資金	18.3.27	45,000,000	1,474,694	5,718,361	39,281,639	2.10	48.3月

種 類	発行年月日	発行総額	償 還 高		未償還残高	利率	償還終期
			当年度償還高	償還高累計			
	平成	円	円	円	円	年%	平成
平成17年度 公営企業金融公庫	18.3.30	43,500,000	1,598,977	6,209,340	37,290,660	2.00	46.3月
平成17年度 公営企業金融公庫	18.3.30	42,800,000	1,573,247	6,109,421	36,690,579	2.00	46.3月
平成17年度 公営企業金融公庫	18.3.30	37,700,000	1,385,780	5,381,429	32,318,571	2.00	46.3月
平成18年度 公営企業金融公庫	19.3.23	6,000,000	214,096	629,100	5,370,900	2.10	47.3月
平成18年度 財務省財政融資資金	19.3.26	83,700,000	2,686,225	7,893,221	75,806,779	2.10	49.3月
平成18年度 財務省財政融資資金	19.3.26	38,800,000	1,245,227	3,658,983	35,141,017	2.10	49.3月
平成18年度 財務省財政融資資金	19.3.26	7,600,000	243,910	716,708	6,883,292	2.10	49.3月
平成18年度 公営企業金融公庫	19.3.29	67,500,000	2,396,778	7,039,271	60,460,729	2.15	47.3月
平成18年度 公営企業金融公庫	19.3.29	31,200,000	1,107,843	3,253,706	27,946,294	2.15	47.3月
平成19年度 財務省財政融資資金	20.3.25	101,000,000	3,174,429	6,283,231	94,716,769	2.10	50.3月
平成19年度 公営企業金融公庫	20.3.25	45,100,000	1,576,016	3,119,450	41,980,550	2.10	48.3月
平成19年度 財務省財政融資資金	20.3.25	50,900,000	1,599,787	3,166,500	47,733,500	2.10	50.3月
平成19年度 公営企業金融公庫	20.3.25	22,800,000	796,745	1,577,018	21,222,982	2.10	48.3月
平成20年度 地方公営企業等金融機構	21.3.25	104,500,000	3,661,323	3,661,323	100,838,677	1.90	49.3月
平成20年度 地方公営企業等金融機構	21.3.25	28,200,000	988,031	988,031	27,211,969	1.90	49.3月
平成20年度 財務省財政融資資金	21.3.25	142,100,000	4,488,197	4,488,197	137,611,803	1.90	51.3月
平成20年度 財務省財政融資資金	21.3.25	38,400,000	1,212,856	1,212,856	37,187,144	1.90	51.3月
平成21年度 財務省財政融資資金	22.3.25	130,900,000	0	0	130,900,000	2.10	52.3月
平成21年度 財務省財政融資資金	22.3.25	59,500,000	0	0	59,500,000	2.10	52.3月
平成21年度 地方公共団体金融機構	22.3.25	89,100,000	0	0	89,100,000	2.10	52.3月
平成21年度 地方公共団体金融機構	22.3.25	40,500,000	0	0	40,500,000	2.10	52.3月
平成22年度 地方公共団体金融機構	23.3.24	91,000,000	0	0	91,000,000	1.90	53.3月

負債

種 類	発行年月日	発行総額	償 還 高		未償還残高	利率	償還終期
			当年度償還高	償還高累計			
	平成	円	円	円	円	年%	平成
平成22年度 地方公共団体金融機構	23.3.24	50,000,000	0	0	50,000,000	1.90	53.3月
平成22年度 関東財務局	23.3.25	91,000,000	0	0	91,000,000	1.90	53.3月
平成22年度 関東財務局	23.6.27	50,000,000	0	0	50,000,000	1.90	53.3月
平成23年度 関東財務局	24.3.26	220,000,000	0	0	220,000,000	1.40	44.3月
平成23年度 関東財務局	24.3.26	170,000,000	0	0	170,000,000	1.10	39.3月
平成24年度 関東財務局	25.3.25	218,000,000	0	0	218,000,000	1.40	53.3月
平成24年度 関東財務局	26.3.25	152,000,000	0	0	152,000,000	1.00	46.3月
平成25年度 関東財務局	26.3.25	184,000,000	0	0	184,000,000	1.40	56.3月
平成25年度 関東財務局	26.3.25	33,000,000	0	0	33,000,000	1.20	51.3月
平成26年度 関東財務局	27.3.25	70,000,000	0	0	70,000,000	0.20	37.3月
平成26年度 関東財務局	27.3.25	44,000,000	0	0	44,000,000	1.20	57.3月
平成26年度 関東財務局	27.3.25	2,700,000	0	0	2,700,000	1.20	起債前借
計		7,095,400,000	208,439,039	1,638,513,041	5,456,886,959		

