



新潟県

令和 2 年 度

学 校 基 本 統 計

(学校基本調査結果報告書)

調査期日……令和 2 年 5 月 1 日

新潟県総務管理部統計課

発刊にあたって

学校基本調査（基幹統計調査）は、学校に関する基本的事項を調査し、学校教育行政上の基礎資料を得ることを目的に、文部科学省が昭和23（1948）年から毎年実施しています。

この報告書は、令和2年5月1日現在における新潟県内の幼稚園、幼保連携型認定こども園、小学校、中学校、義務教育学校、高等学校、中等教育学校、特別支援学校、専修学校及び各種学校の基本的事項、並びに令和2年3月に中学校、義務教育学校、高等学校、中等教育学校及び特別支援学校を卒業した者の進路状況をまとめたものです。

この報告書が、学校教育行政をはじめ、一般の方々からも広く御利用いただければ幸いです。

この調査の実施にあたり、御協力いただきました各学校をはじめ、市町村及び同教育委員会の皆様に厚くお礼申し上げますとともに、今後とも一層の御協力を賜りますようお願いいたします。

令和3年2月

新潟県総務管理部統計課

利用上の注意

- 1 本報告書の数値は、一部国立校を含めた数値です。
- 2 比率算出については、小数第2位を四捨五入したので総数に一致しない場合があります。
- 3 増減数・増減率が同数・同率の場合、表章未満の数値で比較しています。（全国値除く）
- 4 統計表に使用した記号は、次のとおりです。
 - 「0.0」・・・ 表章単位に満たない数字
 - 「△」・・・ 数値がマイナスのもの
 - 「－」・・・ 0又は数値の該当がないもの
 - 「…」・・・ 数値があり得ない場合または数値を入手していないもの

用語の説明は、次のとおりです。

- 1 単式学級・・・・・・・・・・同学年の児童生徒で編制されている学級
- 2 複式学級・・・・・・・・・・2以上の学年の児童生徒で編制されている学級
- 3 特別支援学級・・・・・・・・・・学校教育法第81条第2項各号に該当する児童生徒で編制されている学級
- 4 本務者・兼務者・・・・・・・・・・本務・兼務の区別は原則として辞令面によります。辞令面ではっきりしない場合は、俸給を支給されている学校を本務とし、それ以外を兼務とします。（2校以上から俸給を支給されている場合は支給額の多い方、俸給が同額又は一括支給されている場合は、授業時数の多い方を本務とします。）
- 5 小中一貫教育・・・・・・・・・・次の形態があります。
 - (1) 施設一体型・・・・・・・・・・校舎の全部が一体的に設置されているもの
 - (2) 施設隣接型・・・・・・・・・・同一の敷地又は隣接する敷地に、複数の校舎が隣接して設置されているもの
 - (3) 施設分離型・・・・・・・・・・隣接していない異なる敷地に複数の校舎が分離して設置されているもの
- 6 中高一貫教育・・・・・・・・・・次の形態があります。
 - (1) 中等教育学校・・・・・・・・・・中学校と高等学校を一つの学校として実施する形態
 - (2) 併設型・・・・・・・・・・高等学校入学者選抜を行わずに、同一の設置者による中学校と高等学校を接続する形態
 - (3) 連携型・・・・・・・・・・簡便な高等学校入学者選抜を行い、同一または異なる設置者による中学校と高等学校を接続する形態
- 7 専修学校の課程・・・・・・・・・・次の課程があります。
 - (1) 高等課程・・・・・・・・・・中学校を卒業した者を前提とし、それと同等以上の学力があると認められた者を入学資格とする課程
 - (2) 専門課程・・・・・・・・・・高等学校を卒業した者を前提とし、それに準ずる学力があると認められた者を入学資格とする課程
 - (3) 一般課程・・・・・・・・・・特に入学資格を定めない課程
- 8 幼保連携型認定こども園・・・・・・・・・・認定こども園*のうち、幼稚園的機能と保育所的機能の両方の機能を併せ持つ単一の施設として、認定こども園としての機能を果たすもの

* 認定こども園とは、就園前の子どもに幼児教育・保育を提供する機能と地域における子育て支援を行う機能を備える施設で、幼保連携型のほか、幼稚園型、保育所型及び地方裁量型があります。

目 次

I	調査の概要	1
II	結果の概要	3
III	統計表	
1	学校調査	
	総括表	32
(1)	幼稚園	
	第1表 園数、学級数、年齢別園児数及び修了者数	33
	第2表 教員数及び職員数	34
(2)	幼保連携型認定こども園	
	第3表 園数、学級数、年齢別園児数及び修了者数	35
	第4表 教育・保育職員数及びその他の職員数	36
(3)	小学校	
	第5表 学校数、学級数及び児童数	37
	第6表 学年別児童数	38
	第7表 職名別教員数（本務者）	40
	第8表 職名別職員数（本務者）	42
(4)	中学校	
	第9表 学校数、学級数及び生徒数	44
	第10表 学年別生徒数	45
	第11表 職名別教員数（本務者）	46
	第12表 職名別職員数（本務者）	48
(5)	義務教育学校	
	第13表 学校数及び学級数	50
	第14表 学年別児童生徒数	50
	第15表 職名別教員数（本務者）	51
	第16表 職名別職員数（本務者）	51
(6)	高等学校	
	第17表 単独総合別学校数	52
	第18表 学科別生徒数（本科）	53
	第19表 小学科別生徒数及び入学状況（本科）	54
	第20表 学校数、学級数及び生徒数	57
	第21表 学年別生徒数	58
	第22表 職名別教員数（本務者）	60
	第23表 職名別職員数（本務者）	62
(7)	中等教育学校	
	第24表 学校数及び学級数	64
	第25表 学年別生徒数	64
	第26表 職名別教員数（本務者）	65
	第27表 職名別職員数（本務者）	65
(8)	特別支援学校	
	第28表 学校数及び学級数	66
	第29表 学年別在学者数	66
	第30表 職名別教員数（本務者）	67
	第31表 職名別職員数（本務者）	67

(9) 専修学校	
第 32 表 学校数、学科数、生徒数及び教職員数	68
第 33 表 学科別生徒数	69
第 34 表 学科別入学状況及び卒業生数	70
(10) 各種学校	
第 35 表 学校数、課程数、生徒数、入学者数、卒業生数及び教職員数	72
2 学校通信教育調査（高等学校）	
第 36 表 学校数、学科数、生徒数、入退学者数、履修者数及び教職員数	73
3 不就学学齢児童生徒調査	
第 37 表 不就学学齢児童生徒数	74
4 学校施設調査	
第 38 表 学校建物面積	75
第 39 表 学校土地面積	75
5 卒業後の状況調査	
(1) 中学校卒業後の状況	
第 40 表 状況別卒業生数	76
第 41 表 高等学校等進学者、専修学校（一般課程）等入学者の内訳	80
第 42 表 産業別就職者数	82
(2) 義務教育学校卒業後の状況	
第 43 表 状況別卒業生数	84
(3) 高等学校卒業後の状況	
第 44 表 状況別卒業生数	86
第 45 表 大学等進学者、専修学校（一般課程）等入学者の内訳	90
第 46 表 産業別就職者数	92
第 47 表 県外就職者数	94
第 48 表 職業別就職者数	96
(4) 高等学校（通信制）卒業後の状況	
第 49 表 状況別卒業生数	97
(5) 中等教育学校卒業後の状況	
第 50 表 状況別修了者数（前期課程）	98
第 51 表 状況別卒業生数（後期課程）	99
(6) 特別支援学校卒業後の状況	
第 52 表 状況別卒業生数（中学部）	100
第 53 表 状況別卒業生数（高等部）	101

参考資料

【参考資料 1～4】

中学校・高等学校卒業生の都道府県別進学率及び卒業生に占める就職者の割合一覧表

1 中学校卒業生の高等学校等進学率	102
2 中学校卒業生に占める就職者の割合	102
3 高等学校卒業生の大学等進学率	103
4 高等学校卒業生に占める就職者の割合	103
【参考資料 5】 大学等進学率及び専修学校（専門課程）進学率の推移	104
【参考資料 6】 小学校児童数の増減率等	105
【参考資料 7】 中学校生徒数の増減率等	106

I 調査の概要

1 調査の目的

この調査は、学校に関する基本的事項を調査し、学校教育行政上の基礎資料を得ることを目的とする。

2 調査の範囲

- (1) 学校調査……………幼稚園、幼保連携型認定こども園、小学校、中学校、義務教育学校、高等学校、中等教育学校、特別支援学校、専修学校及び各種学校
- (2) 学校通信教育調査……………通信制課程を置く高等学校及び中等教育学校
- (3) 不就学学齢児童生徒調査…不就学の学齢児童及び学齢生徒
- (4) 学校施設調査……………私立の幼稚園、幼保連携型認定こども園、小学校、中学校、義務教育学校、高等学校、中等教育学校、特別支援学校、専修学校及び各種学校
公立の幼保連携型認定こども園、専修学校及び各種学校
- (5) 卒業後の状況調査……………中学校、義務教育学校、高等学校、中等教育学校及び特別支援学校の卒業生

3 調査の期日

令和2年5月1日

4 調査の方法

- (1) 全数調査
- (2) 調査事項

調査事項	申告者
学校調査 学校数、学級数、幼児・児童・生徒数、教職員数	学校の長
学校通信教育調査 学校数、生徒数、入学・退学者数、教職員数	学校の長
不就学学齢児童生徒調査 就学免除・猶予者数、居所不明者数、死亡者数	市町村教育委員会
学校施設調査 用途別・構造別等の学校建物面積 用途別等の学校土地面積	私立学校の設置者 公立の幼保連携型 認定こども園、専 修学校及び各種学 校の長
卒業後の状況調査 卒業生の進学、就職等の状況	学校の長

(3) 調査系統

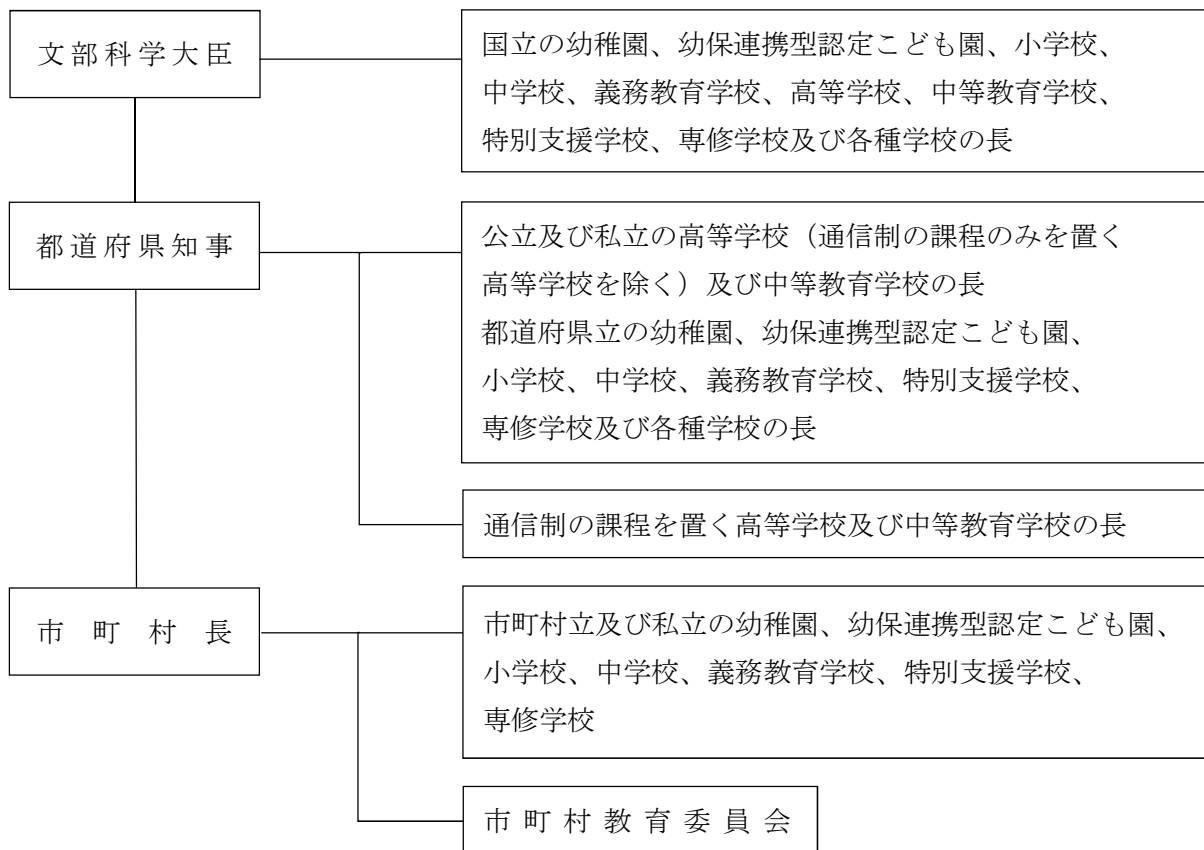

5 本年度調査の結果公表に係る主な変更点

卒業後の状況調査票（義務教育学校、高等学校 全日制・定時制、高等学校 通信制、中等教育学校 前期課程・後期課程（全日制・定時制）、特別支援学校 中学部及び高等部）において、「状況別卒業生数」の「就職者等」の内訳に「自営業主等」、「常用労働者」のうち「無期雇用労働者」、「有期雇用労働者（雇用契約期間が一月以上の者）」、「臨時労働者」が追加され、同調査項目の「（再掲）」に「有期雇用労働者のうち雇用契約期間が一年以上、かつフルタイム勤務相当の者」が追加されたことに伴い、当該項目の結果を掲載しました。

Ⅱ 結果の概要

1 学校調査

(1) 幼稚園

第1表 幼稚園の主要指標

単位：園、学級、人、%、ポイント

年度	区分	園数	学級数	園児数	本務教員数	1学級当たりの園児数		教員1人当たりの園児数		就園率	
						全国	全国	全国	全国		
平成28年度		101	477	8,263	850	17.3	22.3	9.7	13.4	18.4	48.5
29年度		97	429	7,257	782	16.9	22.1	9.3	13.0	16.1	46.5
30年度		92	418	6,531	770	15.6	21.8	8.5	12.6	14.9	44.6
令和元年度		89	380	5,873	719	15.5	21.6	8.2	12.2	12.9	42.6
2年度		85	348	5,239	708	15.1	21.2	7.4	11.8	12.6	40.5
	増減数	△ 4	△ 32	△ 634	△ 11	△ 0.4	△ 0.4	△ 0.8	△ 0.4	△ 0.3	△ 2.1

ア 園数（第1表、第2図、統計表-第1表）

園数は85園（国立2園、公立28園、私立55園）で、前年度より4園減少（公立2園の廃園、公立2園の認定こども園への移行）しました。

イ 学級数（第1表、第2図、統計表-第1表）

学級数は348学級（国立6学級、公立94学級、私立248学級）で、前年度より32学級減少しました。

ウ 園児数（第1表、第1図、第2表、第3図、統計表-第1表）

園児数は5,239人（男2,648人、女2,591人）で、前年度より634人減少しました。

設置者別では、国立128人（構成比2.4%）、公立1,196人（同22.8%）、私立3,915人（同74.7%）となりました。

年齢別では、3歳児1,613人（構成比30.8%）、4歳児1,734人（同33.1%）、5歳児1,892人（同36.1%）となりました。

1学級当たりの園児数は15.1人で前年度より0.4人減少し、全国平均（21.2人）を6.1人下回りました。

令和2年3月の修了者数は2,140人（男1,105人、女1,035人）で、前年度より84人減少しました。

県内の小学校及び義務教育学校第1学年児童数は17,028人で、小学校及び義務教育学校第1学年児童数に対する幼稚園修了者の比率（就園率）は12.6%となり、前年度より0.3ポイント低下しました。また、全国平均（40.5%）を27.9ポイント下回りました。

エ 教員数（本務者）（第1表、第2表、第2図、第3図、統計表-第2表）

教員数は708人（男52人、女656人）で、前年度より11人減少しました。

男女別構成比は男7.3%、女92.7%となっています。

教員1人当たりの園児数は7.4人で前年度より0.8人減少し、全国平均（11.8人）を4.4人下回りました。

第1図 幼稚園の年齢別園児比率

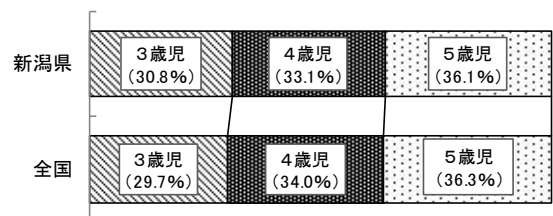

第2表 幼稚園の園児数、教員数（本務者）の男女別内訳

単位：人、%、ポイント

区分 年度	園児数			教員数（本務者）		
	計	男	女	計	男	女
平成28年度	8,263	4,195 (50.8)	4,068 (49.2)	850	59 (6.9)	791 (93.1)
29年度	7,257	3,708 (51.1)	3,549 (48.9)	782	59 (7.5)	723 (92.5)
30年度	6,531	3,381 (51.8)	3,150 (48.2)	770	54 (7.0)	716 (93.0)
令和元年度	5,873	2,966 (50.5)	2,907 (49.5)	719	59 (8.2)	660 (91.8)
2年度	5,239	2,648 (50.5)	2,591 (49.5)	708	52 (7.3)	656 (92.7)
増減数	△ 634	△ 318 (0.0)	△ 316 (△ 0.0)	△ 11	△ 7 (△ 0.9)	△ 4 (0.9)

(注) ()内は構成比、令和元年度と2年度の構成比の増減を示します。

第2図 園数・本務教員数の推移

～園数は前年度より4園減少～

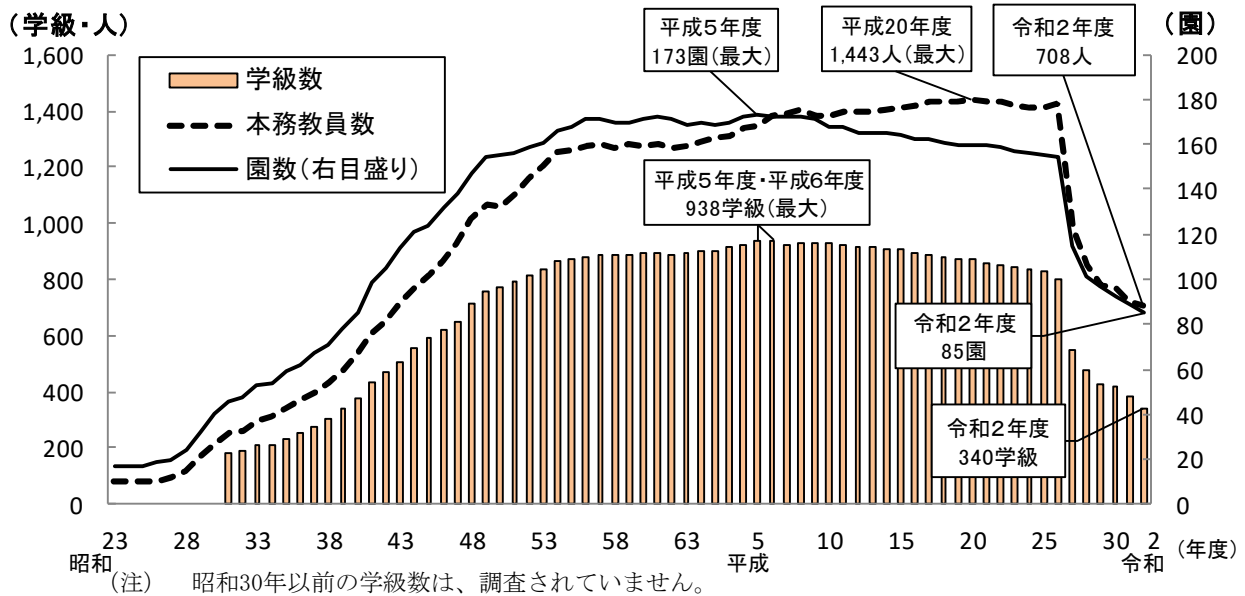

第3図 園児数・1学級当たりの園児数・本務教員1人当たりの園児数の推移

～園児数は昭和54年度をピークに減少傾向～

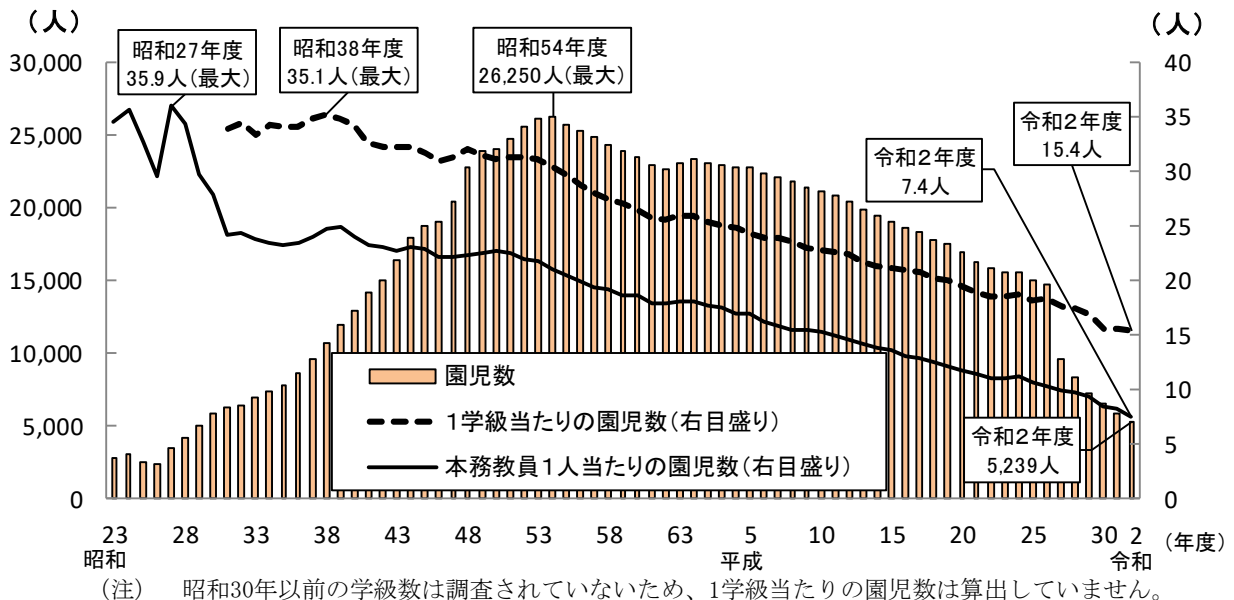

(2) 幼保連携型認定こども園

第3表 幼保連携型認定こども園の主要指標

単位：園、学級、人、%、ポイント

年度	園数	学級数	園児数	本務教育・保育職員数	1学級当たりの園児数		教育・保育職員1人当たりの園児数		就園率	
					全国	全国	全国	全国		
平成28年度	59	354	9,182	1,317	25.9	29.0	7.0	7.0	9.7	6.9
29年度	89	467	12,500	1,921	26.8	29.3	6.5	6.7	13.5	9.5
30年度	117	571	15,773	2,525	27.6	29.3	6.2	6.5	17.8	11.9
令和元年度	150	686	19,442	3,214	28.3	29.2	6.0	6.3	21.8	14.3
2年度	175	759	22,042	3,718	29.0	29.1	5.9	6.3	26.9	16.6
増減数	25	73	2,600	504	0.7	△ 0.1	△ 0.1	-	5.1	2.3

ア 園数（第3表、統計表-第3表）

園数は175園（公立10園、私立165園）で、前年度より25園増加（私立2園の新設、幼稚園・保育所からの移行23園）しました。

イ 学級数（第3表、統計表-第3表）

学級数は759学級（公立45学級、私立714学級）で、前年度より73学級増加しました。

ウ 園児数（第3表、第4図、第4表、統計表-第3表）

園児数は22,042人（男11,323人、女10,719人）で、前年度より2,600人増加しました。設置者別では、公立1,215人（構成比5.5%）、私立20,827人（同94.5%）となりました。

年齢別では、0～2歳児6,683人（構成比30.3%）、3歳児5,091人（同23.1%）、4歳児5,234人（同23.7%）、5歳児5,034人（同22.8%）となりました。

1学級当たりの園児数は29.0人で前年度より0.7人増加し、全国平均（29.1人）を0.1人下回りました。

令和2年3月の修了者数は4,582人（男2,278人、女2,304人）でした。

県内の小学校及び義務教育学校第1学年児童数は17,028人で、小学校及び義務教育学校第1学年児童数に対する幼保連携型認定こども園修了者の比率（就園率）は26.9%となり、全国平均（16.6%）を10.3ポイント上回りました。

エ 教育・保育職員数（本務者）（第3表、第4表、統計表-第4表）

教育・保育職員数は3,718人（男221人、女3,497人）で、前年度より504人増加しました。

男女別構成比は男5.9%、女94.1%となっています。教育・保育職員1人当たりの園児数は5.9人で前年度より0.1人減少し、全国平均（6.3人）を0.4人下回りました。

第4図 幼保連携型認定こども園の年齢別園児比率

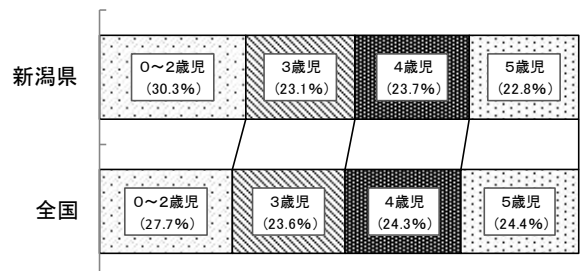

第4表 幼保連携型認定こども園の園児数、教育・保育職員数（本務者）の男女別内訳

単位：人、%、ポイント

年度	区分	園児数			教育・保育職員数（本務者）		
		計	男	女	計	男	女
平成28年度		9,182	4,694 (51.1)	4,488 (48.9)	1,317	81 (6.2)	1,236 (93.8)
29年度		12,500	6,390 (51.1)	6,110 (48.9)	1,921	119 (6.2)	1,802 (93.8)
30年度		15,773	8,011 (50.8)	7,762 (49.2)	2,525	160 (6.3)	2,365 (93.7)
令和元年度		19,442	10,035 (51.6)	9,407 (48.4)	3,214	201 (6.3)	3,013 (93.7)
2年度		22,042	11,323 (51.4)	10,719 (48.6)	3,718	221 (5.9)	3,497 (94.1)
	増減数	2,600	1,288 (△ 0.2)	1,312 (0.2)	504	20 (△ 0.4)	484 (0.4)

(注) ()内は構成比、令和元年度と2年度の構成比の増減を示します。

(3) 小学校

第5表 小学校の主要指標

単位：校、学級、人

年度	学校数	学級数	児童数	本務教員数	1校当たりの児童数		1学級当たりの児童数		教員1人当たりの児童数	
						全国		全国		全国
平成28年度	484	5,453	112,133	8,355	231.7	319.2	20.6	23.9	13.4	15.5
29年度	474	5,458	110,916	8,300	234.0	320.9	20.3	23.6	13.4	15.4
30年度	465	5,480	109,403	8,341	235.3	323.1	20.0	23.5	13.1	15.3
令和元年度	456	5,462	107,351	8,303	235.4	322.7	19.7	23.3	12.9	15.1
2年度	452	5,450	105,818	8,286	234.1	322.7	19.4	23.1	12.8	14.9
増減数	△ 4	△ 12	△ 1,533	△ 17	△ 1.3	-	△ 0.3	△ 0.2	△ 0.1	△ 0.2

ア 学校数（第5表、第6表、第5図、統計表-第5表）

学校数は452校（国立3校、公立本校447校、同分校2校）で、前年度より4校減少（公立本校1校を新設、6校を廃校し既存3校、新設1校に統合）しました。

学校類型別でみると、複式学級のある学校は65校、複式学級のみの学校は7校となりました。また、特別支援学級のある学校は423校となりました。

学級数別でみると、11学級以下の学校が268校（構成比59.3%）となりました。

小中一貫教育を行う学校は、施設一体型が3校、施設分離型が49校となりました。

（注） 「小中一貫教育を行う学校」には、学校教育法施行規則52条の2に規定する中学校連携型小学校、同施行規則74条の2に規定する小学校連携型中学校および同施行規則79条の9に規定する中学校併設型小学校、小学校併設型中学校が該当し、実態として小中一貫教育を行っていても、当該施行規則に基づかない学校は該当しません。

「施設一体型」とは、小中一貫教育を実施する学校について、校舎の全部が一体的に設置されているものをいいます。

「施設分離型」とは、小中学校一貫教育を実施する学校について、隣接していない異なる敷地に、複数の校舎が分離して設置されているものをいいます。

第6表 小学校の学校数（本校分校別）、類型別・学級数別学校数

単位：校

年度	学校数			類型別学校数			学級数別学校数					
	計	本校	分校	複式学級のある学校	複式学級のみの学校	特別支援学級のある学校	5学級以下	6～11学級	12～18学級	19～24学級	25～30学級	31学級以上
平成28年度	484	482	2	67	13	418	61	237	119	38	22	7
29年度	474	472	2	65	9	420	58	233	110	39	25	9
30年度	465	463	2	61	10	422	53	229	107	45	22	9
令和元年度	456	454	2	62	5	425	44	228	112	37	27	8
2年度	452	450	2	65	7	423	50	218	109	42	27	6
増減数	△ 4	△ 4	-	3	2	△ 2	6	△ 10	△ 3	5	-	△ 2

（注） 「特別支援学級」とは、学校教育法第81条第2項各号に該当する児童生徒で編制されている学級です。

イ 学級数（第5表、第7表、第5図、統計表-第5表）

学級数は5,450学級で、前年度より12学級減少しました。

収容人員別学級数は、26～30人の学級が1,295学級（構成比23.8%）で最も多くなっています。

第7表 小学校の収容人員別学級数

単位：学級、%

区分 年度	計	7人以下	8～12人	13～20人	21～25人	26～30人	31～35人	36～40人	41～45人	46人以上
29年度	5,458	1,077	376	745	1,031	1,455	670	104	-	-
30年度	5,480	1,156	389	751	1,038	1,405	652	89	-	-
令和元年度	5,462	1,202	403	773	999	1,383	624	77	1	-
2年度	5,450	1,229	418	796	1,025	1,295	637	50	-	-
構成比	100.0	22.6	7.7	14.6	18.8	23.8	11.7	0.9	-	-

ウ 児童数（第5表、第8表、第6図、統計表-第5表、統計表-第6表）

児童数は105,818人（男54,202人、女51,616人）で、前年度より1,533人減少しました。

うち特別支援学級児童数は5,637人で、前年度より532人増加しました。

1校当たりの児童数は234.1人で前年度より1.3人減少し、全国平均（322.7人）を88.6人下回りました。

1学級当たりの児童数は19.4人で前年度より0.3人減少し、全国平均（23.1人）を3.7人下回りました。

エ 教員数（本務者）（第5表、第8表、第5図、第6図、統計表-第7表）

教員数は8,286人（男3,182人、女5,104人）で、前年度より17人減少しました。

男女別構成比は男38.4%、女61.6%となっています。

教員1人当たりの児童数は12.8人で前年度より0.1人減少し、全国平均（14.9人）を2.1人下回りました。

第8表 小学校の児童数、教員数（本務者）の男女別内訳

単位：人、%、ポイント

区分 年度	児 童 数				教 員 数（本 務 者）		
	計	うち特別支援 学級児童数	男	女	計	男	女
29年度	110,916	4,175	56,795 (51.2)	54,121 (48.8)	8,300	3,163 (38.1)	5,137 (61.9)
30年度	109,403	4,581	56,175 (51.3)	53,228 (48.7)	8,341	3,149 (37.8)	5,192 (62.2)
令和元年度	107,351	5,105	55,145 (51.4)	52,206 (48.6)	8,303	3,160 (38.1)	5,143 (61.9)
2年度	105,818	5,637	54,202 (51.2)	51,616 (48.8)	8,286	3,182 (38.4)	5,104 (61.6)
増減数	△ 1,533	532	△ 943 (△ 0.2)	△ 590 (0.2)	△ 17	22 (0.3)	△ 39 (△ 0.3)

(注) ()内は構成比、令和元年度と2年度の構成比の増減を示します。

第5図 学校数・学級数・本務教員数の推移

～学校数は66年連続で減少～

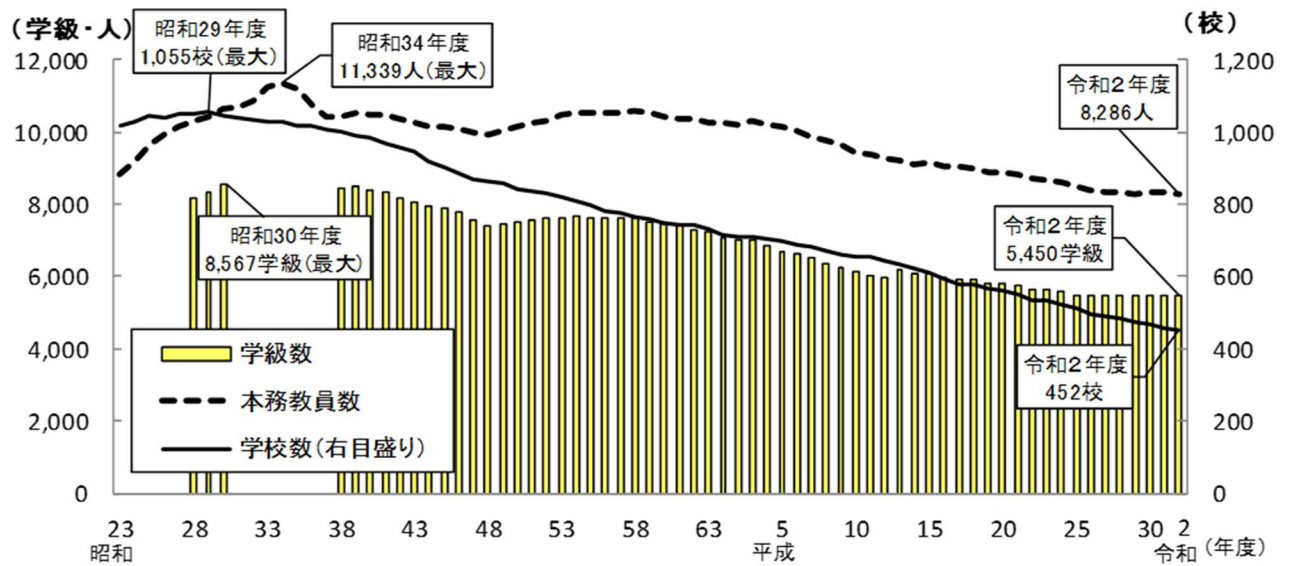

(注) 一部年度の学級数は公立本科のみの集計であるため、表示していません。

第6図 児童数・1学級当たりの児童数・本務教員1人当たりの児童数の推移

～児童数は38年連続で減少～

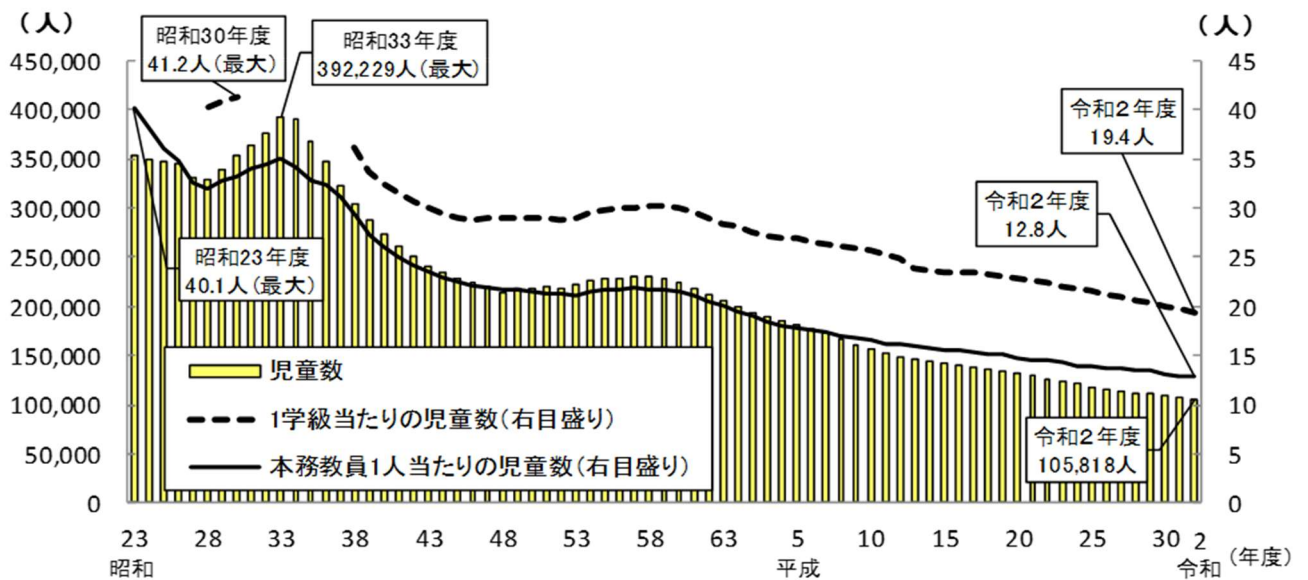

(注) 一部年度の学級数は公立本科のみの集計であるため、1学級当たりの児童数は算出していません。

(4) 中学校

第9表 中学校の主要指標

単位：校、学級、人

年度	学校数	学級数	生徒数	本務教員数	1校当たりの生徒数		1学級当たりの生徒数		教員1人当たりの生徒数	
					全国	全国	全国	全国		
平成28年度	238	2,369	58,851	4,962	247.3	327.4	24.8	28.0	11.9	13.5
29年度	237	2,336	56,940	4,902	240.3	322.8	24.4	27.8	11.6	13.3
30年度	234	2,296	55,315	4,807	236.4	316.6	24.1	27.5	11.5	13.2
令和元年度	232	2,260	54,441	4,750	234.7	314.8	24.1	27.2	11.5	13.0
2年度	230	2,260	53,720	4,755	233.6	316.6	23.8	27.1	11.3	13.0
増減数	△ 2	-	△ 721	5	△ 1.1	1.8	△ 0.3	△ 0.1	△ 0.2	-

ア 学校数（第9表、第10表、第7図、統計表-第9表）

学校数は230校（国立3校、公立本校222校、同分校1校、私立4校）で、前年度より2校減少（公立本校1校を廃校、公立本校2校を1校に統廃合）しました。

学校類型別でみると、複式学級のある学校は3校、複式学級のみ学校は1校となりました。また、特別支援学級のある学校は209校となりました。

学級数別でみると、11学級以下の学校が155校（構成比67.4%）となりました。

小中一貫教育を行う学校は、施設一体型が3校、施設分離型が23校となりました。

中高一貫教育を行う学校は、併設型が3校（私立3校）、連携型の学校はありませんでした。

（注）「中高一貫教育を行う学校」には、正規の手続を行った学校のみが該当し、実態として中高一貫教育を行っていても、正規の手続を経していない学校は該当しません。

「併設型」とは、学校教育法第71条の規定により、高等学校入学者選抜を行わずに、同一の設置者による中学校と高等学校を接続する形態をいいます。

「連携型」とは、学校教育法施行規則第75条及び第87条の規定により、調査書及び学力検査の成績以外の資料により選抜を行うことができ、同一または異なる設置者による中学校と高等学校を接続する形態をいいます。

第10表 中学校の学校数（本校分校別）、類型別・学級数別学校数

単位：校

年度	学校数			類型別学校数			学級数別学校数					
	計	本校	分校	複式学級のある学校	複式学級のみ学校	特別支援学級のある学校	2学級以下	3～11学級	12～18学級	19～24学級	25～30学級	31学級以上
平成28年度	238	237	1	4	-	214	5	155	51	22	5	-
29年度	237	236	1	4	1	213	6	158	52	17	4	-
30年度	234	233	1	5	1	208	8	146	58	18	4	-
令和元年度	232	231	1	5	-	208	8	149	56	16	3	-
2年度	230	229	1	3	1	209	5	150	54	19	2	-
増減数	△ 2	△ 2	-	△ 2	1	1	△ 3	1	△ 2	3	△ 1	-

イ 学級数（第9表、第11表、第7図、統計表-第9表）

学級数は2,260学級で、前年度と同数となりました。

収容人員別学級数は、31～35人の学級が750学級（構成比33.2%）と最も多くなっています。

第11表 中学校の収容人員別学級数

単位：学級、%

区分 年度	計	7人以下	8～12人	13～20人	21～25人	26～30人	31～35人	36～40人	41～45人	46人以上
		平成28年度	2,369	435	38	62	165	685	896	79
29年度	2,336	464	29	66	187	676	823	85	6	-
30年度	2,296	477	30	59	190	686	760	87	7	-
令和元年度	2,260	468	41	63	201	613	776	95	3	-
2年度	2,260	481	51	77	190	619	750	90	2	-
構成比	100.0	21.3	2.3	3.4	8.4	27.4	33.2	4.0	0.1	-

ウ 生徒数（第9表、第12表、第8図、統計表-第9表、統計表-第10表）

生徒数は53,720人（男27,670人、女26,050人）で、前年度より721人減少しました。うち特別支援学級生徒数は2,061人で、前年度より161人増加しました。

1校当たりの生徒数は233.6人で前年度より1.1人減少し、全国平均（316.6人）を83.0人下回りました。

1学級当たりの生徒数は23.8人で前年度より0.3人減少し、全国平均（27.1人）を3.3人下回りました。

エ 教員数（本務者）（第9表、第12表、第7図、第8図、統計表-第11表）

教員数は4,755人（男2,726人、女2,029人）で、前年度より5人増加しました。

男女別構成比は男57.3%、女42.7%となっています。

教員1人当たりの生徒数は11.3人で前年度より0.2人減少し、全国平均（13.0人）を1.7人下回りました。

第12表 中学校の生徒数、教員数（本務者）の男女別内訳

単位：人、%、ポイント

区分 年度	生徒数				教員数（本務者）		
	計	うち特別支援 学級生徒数	男	女	計	男	女
29年度	56,940	1,685	29,180 (51.2)	27,760 (48.8)	4,902	2,833 (57.8)	2,069 (42.2)
30年度	55,315	1,756	28,502 (51.5)	26,813 (48.5)	4,807	2,775 (57.7)	2,032 (42.3)
令和元年度	54,441	1,900	27,922 (51.3)	26,519 (48.7)	4,750	2,741 (57.7)	2,009 (42.3)
2年度	53,720	2,061	27,670 (51.5)	26,050 (48.5)	4,755	2,726 (57.3)	2,029 (42.7)
増減数	△ 721	161	△ 252 (0.2)	△ 469 (△ 0.2)	5	△ 15 (△ 0.4)	20 (0.4)

(注) ()内は構成比、令和元年度と2年度の構成比の増減を示します。

第7図 学校数・学級数・本務教員数の推移

～教員数は8年連続減少～

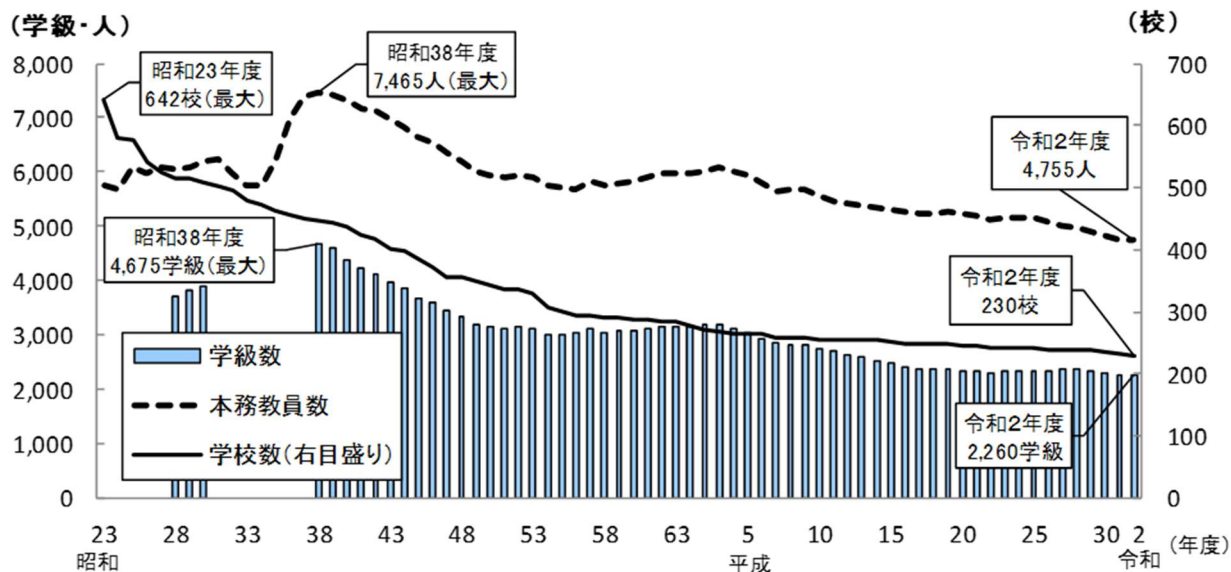

(注) 一部年度の学級数は公立本科のみの集計であるため、表示していません。

第8図 生徒数・1学級当たりの生徒数・本務教員1人当たりの生徒数の推移

～生徒数は33年連続で減少～

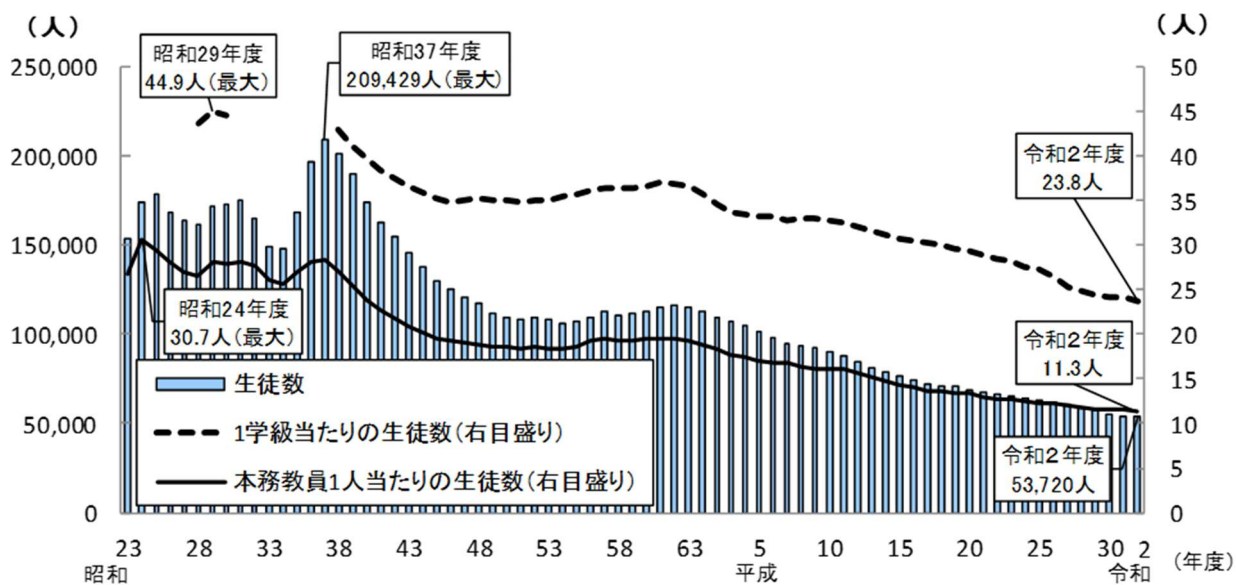

(注) 一部年度の学級数は公立本科のみの集計であるため、1学級当たりの生徒数は算出していません。

(5) 義務教育学校

第13表 義務教育学校の主要指標

単位：校、学級、人

年度	区分	学校数	学級数	児童生徒数	本務教員数	1校当たりの児童生徒数		1学級当たりの児童生徒数		教員1人当たりの児童生徒数	
							全 国		全 国		全 国
平成29年度		-	-	-	-	-	466.0	-	23.6	-	12.4
30年度		1	34	808	56	808.0	421.5	23.8	21.8	14.4	11.5
令和元年度		1	35	812	57	812.0	433.5	23.2	21.8	14.2	11.6
2年度		1	35	805	56	805.0	394.3	23.0	20.9	14.4	11.1
増減数		-	-	△ 7	△ 1	△ 7.0	△ 39.2	△ 0.2	△ 0.9	0.2	△ 0.5

ア 学校数（第13表、統計表-第13表）

学校数は1校で、前年度と同数となりました。

イ 学級数（第13表、統計表-第13表）

学級数は35学級で、前年度と同数となりました。

ウ 児童生徒数（第13表、第14表、統計表-第14表）

児童生徒数は805人（男404人、女401人）で、前年度より7人減少しました。

うち、特別支援学級児童生徒数は37人となりました。

1校当たりの児童生徒数は805.0人で、前年度より7.0人減少し、全国平均（394.3人）を410.7人上回りました。

1学級当たりの児童生徒数は23.0人で前年度より0.2人減少し、全国平均（20.9人）を2.1人上回りました。

エ 教員数（本務者）（第13表、第14表、統計表-第15表）

教員数は56人（男28人、女28人）で、前年度より1人減少しました。

男女別構成比は男50.0%、女50.0%となっています。

教員1人当たりの児童生徒数は14.4人で前年度より0.2人増加し、全国平均（11.1人）を3.3人上回りました。

第14表 義務教育学校の児童生徒数、教員数（本務者）の男女別内訳

単位：人、%、ポイント

年度	区分	児童生徒数			教員数（本務者）			
		計	男	女	計	男	女	
								うち特別支援学級児童生徒数
平成29年度		-	-	- (-)	-	- (-)	- (-)	
30年度		808	36	400 (49.5)	408 (50.5)	56	29 (51.8)	27 (48.2)
令和元年度		812	36	408 (50.2)	404 (49.8)	57	28 (49.1)	29 (50.9)
2年度		805	37	404 (50.2)	401 (49.8)	56	28 (50.0)	28 (50.0)
増減数		△ 7	1	△ 4 (△ 0.1)	△ 3 (0.1)	△ 1	- (0.9)	△ 1 (△ 0.9)

(注) ()内は構成比、令和元年度と2年度の構成比の増減を示します。

(6) 高等学校（通信制を除く）

第15表 高等学校の主要指標

単位：校、学級、人

年度	学 校 数		学 級 数	生 徒 数	本務教員数	教員1人当たりの 生 徒 数	
		うち専攻科の ある学校数					全 国
平成28年度	104	1	1,273	59,454	4,426	13.4	14.1
29年度	103	1	1,247	58,524	4,372	13.4	14.0
30年度	102	1	1,199	56,649	4,262	13.3	13.9
令和元年度	102	1	1,162	55,030	4,194	13.1	13.7
2年度	102	1	1,110	53,114	4,046	13.1	13.5
増減数	-	-	△ 52	△ 1,916	△ 148	0.0	△ 0.2

(注) 学級数は公立本科のみの集計です。

ア 学校数（第15表、第10図、統計表-第17表、統計表-第20表）

学校数は102校（公立本校82校、同分校4校、私立16校）で、前年度と同数となりました。

課程別では、全日制独立校91校、定時制独立校10校、全日制と定時制の両方を設置している併置校が1校となりました。また、専攻科のある学校は1校となりました。

中高一貫教育を行う学校は、併設型が3校（私立3校）、連携型の学校はありませんでした。

イ 学級数（公立本科のみの集計）（第15表、第10図、統計表-第20表）

学級数は1,110学級で、前年度より52学級減少しました。

ウ 生徒数（第15表、第9図、第16表、第11図、統計表-第18表、統計表-第19表、統計表-第20表、統計表-第21表）

生徒数は53,114人（男27,058人、女26,056人）で、前年度より1,916人減少しました。うち本科の生徒数は53,006人、専攻科の生徒数は108人となりました。

課程別では全日制が51,466人（本科51,358人、専攻科108人）で前年度より1,893人減少し、定時制が1,648人（本科のみ）で前年度より23人減少しました。

本科の生徒数を学科別にみると、普通科が37,594人（構成比70.9%）で最も多く、次いで総合学科4,297人（同8.1%）、工業科4,083人（同7.7%）、商業科2,801人（同5.3%）、農業科1,935人（同3.7%）等となりました。

第9図 高等学校の学科別生徒数(本科)

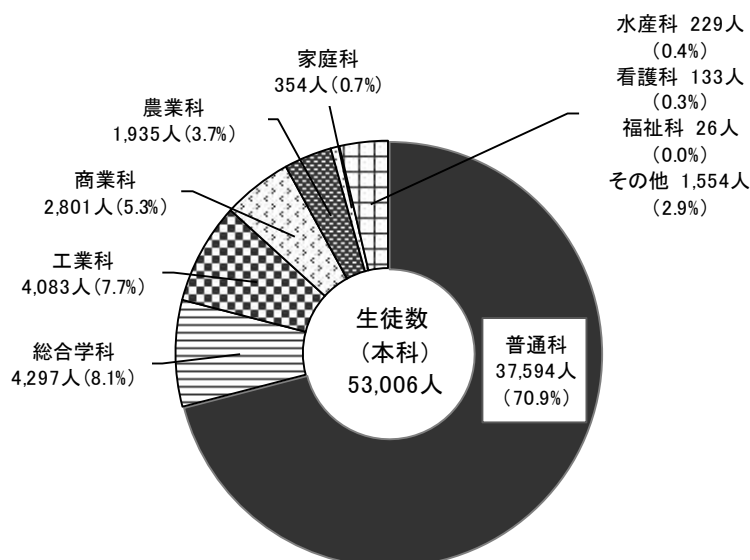

第16表 高等学校の生徒数

単位:人、%、ポイント

年度	区分				(再掲)	
		計	男	女	全日制	定時制
平成28年度		59,454	30,346 (51.0)	29,108 (49.0)	57,453 (96.6)	2,001 (3.4)
29年度		58,524	29,938 (51.2)	28,586 (48.8)	56,578 (96.7)	1,946 (3.3)
30年度		56,649	28,714 (50.7)	27,935 (49.3)	54,873 (96.9)	1,776 (3.1)
令和元年度		55,030	27,983 (50.9)	27,047 (49.1)	53,359 (97.0)	1,671 (3.0)
2年度		53,114	27,058 (50.9)	26,056 (49.1)	51,466 (96.9)	1,648 (3.1)
	増減数	△ 1,916	△ 925 (0.1)	△ 991 (△ 0.1)	△ 1,893 (△ 0.1)	△ 23 (0.1)

(注) ()内は構成比、令和元年度と2年度の構成比の増減を示します。

エ 教員数(本務者) (第15表、第17表、第10図、第11図、統計表-第22表)

教員数は4,046人(男2,774人、女1,272人)で、前年度より148人減少しました。

男女別構成比は男68.6%、女31.4%となっています。

うち全日制の教員数は3,794人で前年度より138人減少し、定時制の教員数は252人で前年度より10人減少しました。

教員1人当たりの生徒数は13.1人で前年度と同数となり、全国平均(13.5人)を0.4人下回りました。

第17表 高等学校の教員数(本務者)

単位:人、%、ポイント

年度	区分				(再掲)	
		計	男	女	全日制	定時制
平成28年度		4,426	3,047 (68.8)	1,379 (31.2)	4,161 (94.0)	265 (6.0)
29年度		4,372	3,009 (68.8)	1,363 (31.2)	4,112 (94.1)	260 (5.9)
30年度		4,262	2,930 (68.7)	1,332 (31.3)	4,003 (93.9)	259 (6.1)
令和元年度		4,194	2,881 (68.7)	1,313 (31.3)	3,932 (93.8)	262 (6.2)
2年度		4,046	2,774 (68.6)	1,272 (31.4)	3,794 (93.8)	252 (6.2)
	増減数	△ 148	△ 107 (△ 0.1)	△ 41 (0.1)	△ 138 (0.0)	△ 10 (△ 0.0)

(注) ()内は構成比、令和元年度と2年度の構成比の増減を示します。

オ 入学者数(本科) (第18表、統計表-第19表)

入学者数は17,696人(男9,048人、女8,648人)で、前年度より617人減少しました。

うち全日制への入学者数は17,168人で前年度より603人減少し、定時制への入学者数は528人で前年度より14人減少しました。

第18表 高等学校の入学者数

単位:人

年度	区分				(再掲)	
		計	男	女	全日制	定時制
平成28年度		19,769	10,115	9,654	19,118	651
29年度		19,695	10,062	9,633	19,149	546
30年度		18,423	9,234	9,189	17,918	505
令和元年度		18,313	9,455	8,858	17,771	542
2年度		17,696	9,048	8,648	17,168	528
	増減数	△ 617	△ 407	△ 210	△ 603	△ 14

第10図 学校数・学級数（公立本科のみの集計）・本務教員数の推移

～教員数は平成7年度をピークに減少傾向～

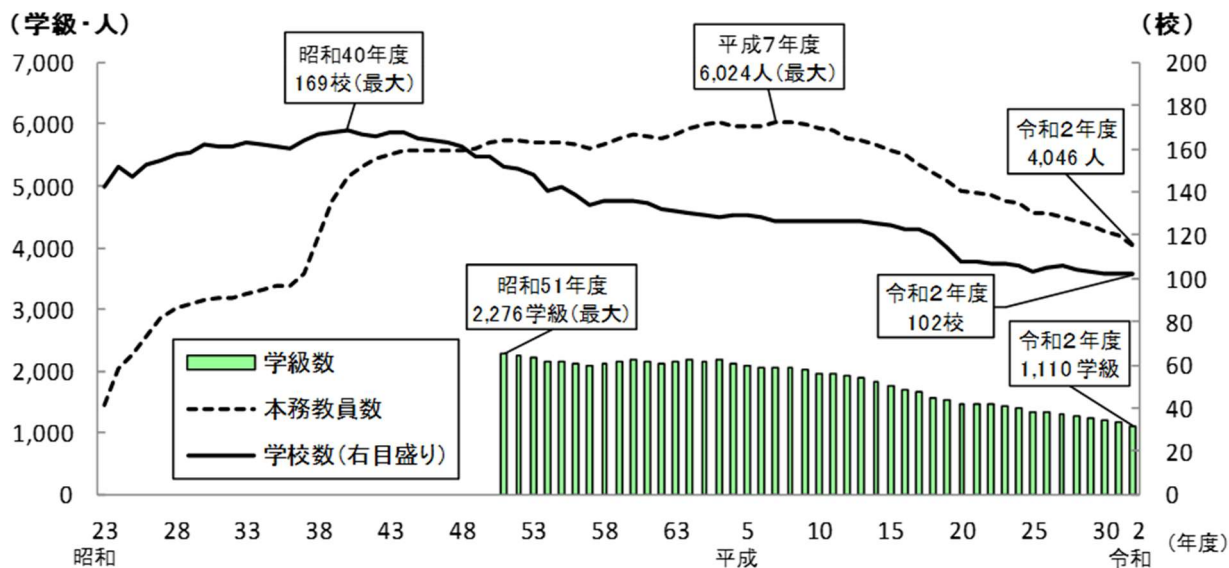

(注) 学級数は公立本科のみの集計です。

第11図 生徒数・本務教員1人当たりの生徒数の推移

～生徒数は30年連続で減少～

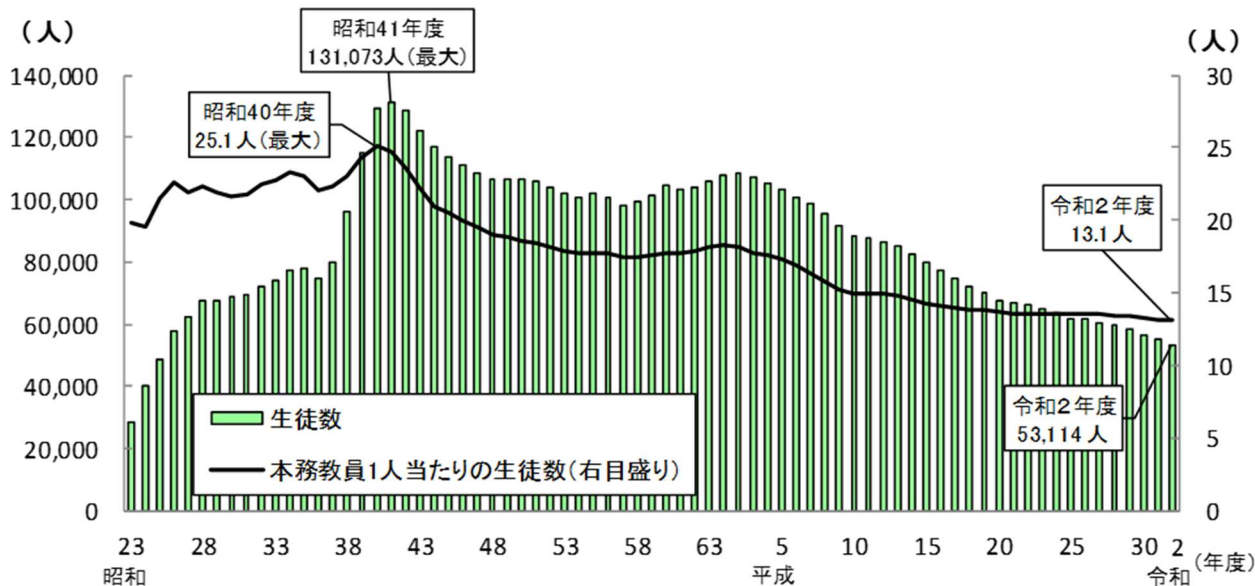

(7) 中等教育学校

第19表 中等教育学校の主要指標

単位:校、人、%、ポイント

区分 年度	学校数	生徒数				教員数(本務者)			
		計		男	女	計	男	女	
		前期課程	後期課程						
平成28年度	7	3,565	1,813	1,752	1,449 (40.6)	2,116 (59.4)	262	159 (60.7)	103 (39.3)
29年度	7	3,478	1,771	1,707	1,401 (40.3)	2,077 (59.7)	267	165 (61.8)	102 (38.2)
30年度	7	3,361	1,709	1,652	1,369 (40.7)	1,992 (59.3)	266	167 (62.8)	99 (37.2)
令和元年度	7	3,301	1,724	1,577	1,360 (41.2)	1,941 (58.8)	266	174 (65.4)	92 (34.6)
2年度	7	3,194	1,693	1,501	1,303 (40.8)	1,891 (59.2)	264	169 (64.0)	95 (36.0)
増減数	-	△ 107	△ 31	△ 76	△ 57 (△ 0.4)	△ 50 (0.4)	△ 2	△ 5 (△ 1.4)	3 (1.4)

(注) ()内は構成比、令和元年度と2年度の構成比の増減を示します。

ア 学校数（第19表、統計表-第24表）

学校数は7校（公立本校7校）で、前年度と同数となりました。

イ 生徒数（第19表、統計表-第25表）

生徒数は3,194人（男1,303人、女1,891人）で、前年度より107人減少しました。うち前期課程の生徒数は1,693人（男701人、女992人）で前年度より31人減少し、後期課程の生徒数は1,501人（男602人、女899人）で前年度より76人減少しました。

ウ 教員数（本務者）（第19表、統計表-第26表）

教員数は264人（男169人、女95人）で、前年度より2人減少しました。

男女別構成比は男64.0%、女36.0%となっています。

(8) 特別支援学校

第20表 特別支援学校の主要指標

単位:校、人、%、ポイント

年度	区分 学校数	在 学 者 数			教 員 数 (本 務 者)		
		計	男	女	計	男	女
平成28年度	36	2,524	1,656 (65.6)	868 (34.4)	1,553	530 (34.1)	1,023 (65.9)
29年度	37	2,596	1,743 (67.1)	853 (32.9)	1,588	538 (33.9)	1,050 (66.1)
30年度	37	2,644	1,780 (67.3)	864 (32.7)	1,600	550 (34.4)	1,050 (65.6)
令和元年度	37	2,663	1,780 (66.8)	883 (33.2)	1,611	536 (33.3)	1,075 (66.7)
2年度	37	2,639	1,745 (66.1)	894 (33.9)	1,609	544 (33.8)	1,065 (66.2)
増減数	-	△ 24	△ 35 (△ 0.7)	11 (0.7)	△ 2	8 (0.5)	△ 10 (△ 0.5)

(注) ()内は構成比、令和元年度と令和2年度の構成比の増減を示します。

ア 学校数（第20表、統計表-第28表）

学校数は37校（国立1校、公立本校31校、同分校5校）で、前年度と同数となりました。

イ 在学者数（第20表、第12図、統計表-第29表）

在学者数は2,639人（男1,745人、女894人）で、前年度より24人減少しました。

在学者数を通学状況別にみると、家庭から通学している者が2,201人（構成比83.4%）で最も多く、次いで寄宿舎289人（同11.0%）、児童福祉施設102人（同3.9%）、国立療養所重心病棟17人（同0.6%）、その他の医療機関30人（同1.1%）となりました。

ウ 教員数（本務者）（第20表、統計表-第30表）

教員数は1,609人（男544人、女1,065人）

で、前年度より2人減少しました。

男女別構成比は男33.8%、女66.2%となっています。

第12図 特別支援学校の
通学状況別在学者数

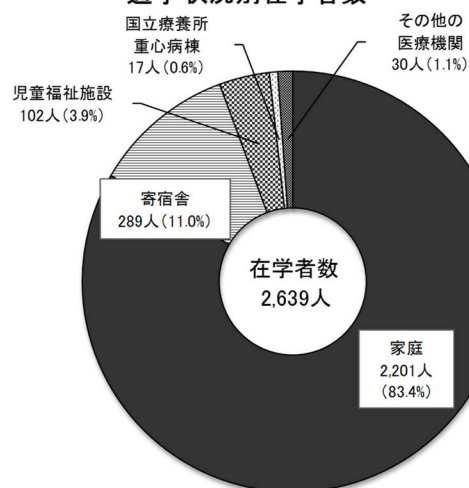

(9) 専修学校

第21表 専修学校の主要指標

単位:校、人、%、ポイント

区分 年度	学校数	生徒数			教員数(本務者)		
		計	男	女	計	男	女
平成28年度	81	15,602	6,932 (44.4)	8,670 (55.6)	1,001	525 (52.4)	476 (47.6)
29年度	81	15,272	6,736 (44.1)	8,536 (55.9)	952	451 (47.4)	501 (52.6)
30年度	81	14,882	6,580 (44.2)	8,302 (55.8)	974	494 (50.7)	480 (49.3)
令和元年度	83	14,642	6,627 (45.3)	8,015 (54.7)	983	503 (51.2)	480 (48.8)
2年度	85	14,379	6,546 (45.5)	7,833 (54.5)	1,005	503 (50.0)	502 (50.0)
増減数	2	△ 263	△ 81 (0.2)	△ 182 (△ 0.2)	22	- (△ 1.2)	22 (1.2)

(注) ()内は構成比、令和元年度と2年度の構成比の増減を示します。

ア 学校数(第21表、統計表-第32表)

学校数は85校で(公立4校、私立81校)前年度より2校増加(公立1校、私立1校の新設)しました。

イ 生徒数(第21表、第13図、統計表-第32表、統計表-第33表)

生徒数は14,379人(男6,546人、女7,833人)で、前年度より263人減少しました。うち高等課程の生徒数は154人(男111人、女43人)で前年度より1人減少、専門課程の生徒数は13,893人(男6,195人、女7,698人)で167人減少、一般課程の生徒数は332人(男240人、女92人)で95人減少しました。

生徒数を分野別にみると、「文化・教養関係」が3,658人(構成比25.4%)で最も多く、次いで「医療関係」3,485人(同24.2%)、「工業関係」2,365人(同16.4%)、「衛生関係」1,923人(同13.4%)、「教育・社会福祉関係」1,328人(同9.2%)、「商業実務関係」1,200人(同8.3%)、「農業関係」262人(同1.8%)、「服飾・家政関係」158人(同1.1%)となりました。

ウ 教員数(本務者)(第21表、統計表-第32表)

教員数は1,005人(男503人、女502人)で、前年度より22人増加しました。

エ 入学者数(第22表、統計表-第34表)

入学者数は6,666人(男3,145人、女3,521人)で、前年度より200人減少しました。うち令和2年3月に中学校等を卒業した者は52人、高等学校等を卒業した者は5,300人となりました。

オ 卒業者数(前年度間卒業者)(第22表、統計表-第34表)

令和元年度間の卒業者数は6,213人(男2,891人、女3,322人)で、前年度より361人減少しました。うち関係分野に就職した者は4,486人、その他の分野に就職した者は364人となりました。

第13図 専修学校の分野別生徒数

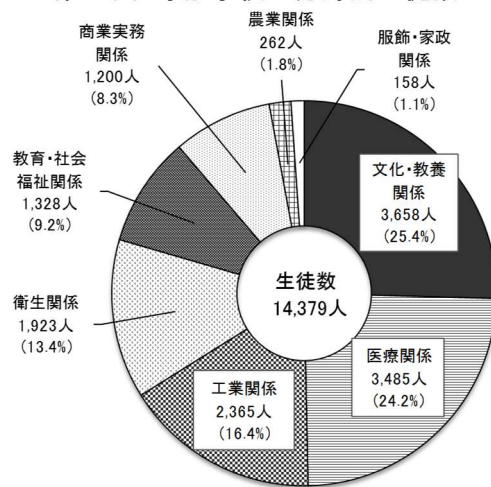

第22表 専修学校の入学者数及び卒業生数

単位:校、人、%、ポイント

区分 年度	入 学 者 数			卒 業 者 数 (前 年 度 間)		
	計	うち中学校等 新規卒業生	うち高等学校等 新規卒業生	計	うち関係分野に 就職した者	その他の分野に 就職した者
平成28年度	7,102	47 (0.7)	5,350 (75.3)	7,265	5,223 (71.9)	555 (7.6)
29年度	7,195	50 (0.7)	5,531 (76.9)	7,011	4,979 (71.0)	519 (7.4)
30年度	6,868	49 (0.7)	5,340 (77.8)	6,711	4,783 (71.3)	376 (5.6)
令和元年度	6,866	52 (0.8)	5,253 (76.5)	6,574	4,606 (70.1)	439 (6.7)
2年度	6,666	52 (0.8)	5,300 (79.5)	6,213	4,486 (72.2)	364 (5.9)
増減数	△ 200	- (0.0)	47 (3.0)	△ 361	△ 120 (2.1)	△ 75 (△ 0.8)

(注) 1 ()内は構成比、令和元年度と2年度の構成比の増減を示します。
 2 「中学校等新規卒業生」とは、新規中学校・義務教育学校卒業生及び中等教育学校(前期課程)修了者です。
 3 「高等学校等新規卒業生」とは、新規高等学校及び中等教育学校(後期課程)卒業生です。

(10) 各種学校

第23表 各種学校の主要指標

単位:校、人、%、ポイント

区分 年度	学校数	生 徒 数			教 員 数 (本 務 者)			入学者数	卒業生数 (前年度間)
		計	男	女	計	男	女		
平成28年度	5	154	37 (24.0)	117 (76.0)	18	7 (38.9)	11 (61.1)	76	78
29年度	6	129	29 (22.5)	100 (77.5)	19	7 (36.8)	12 (63.2)	65	76
30年度	6	124	27 (21.8)	97 (78.2)	18	6 (33.3)	12 (66.7)	66	66
令和元年度	6	114	23 (20.2)	91 (79.8)	16	5 (31.3)	11 (68.8)	49	55
2年度	7	98	18 (18.4)	80 (81.6)	21	7 (33.3)	14 (66.7)	52	59
増減数	1	△ 16	△ 5 (△ 1.8)	△ 11 (1.8)	5	2 (2.0)	3 (△ 2.1)	3	4

(注) ()内は構成比、令和元年度と2年度の構成比の増減を示します。

ア 学校数 (第23表、統計表-第35表)

学校数は7校(私立7校)で、前年度より1校増加(私立1校の新設)しました。

イ 生徒数 (第23表、統計表-第35表)

生徒数は98人(男18人、女80人)で、前年度より16人減少しました。

ウ 教員数(本務者) (第23表、統計表-第35表)

教員数は21人(男7人、女14人)で、前年度より5人増加しました。

エ 入学者数 (第23表、統計表-第35表)

入学者数は52人(男10人、女42人)で、前年度より3人増加しました。

オ 卒業生数(前年度間卒業生) (第23表、統計表-第35表)

令和元年度間の卒業生数は59人(男13人、女46人)で、前年度より4人増加しました。

2 学校通信教育調査(高等学校)

第24表 高等学校(通信制)の主要指標

単位:校、人、%、ポイント

区分 年度	学校数	生 徒 数			教 員 数 (本 務 者)			入学者数 (本科)	退学者数 (本科)
		計	男	女	計	男	女		
平成28年度	5	2,613	1,456 (55.7)	1,157 (44.3)	66	40 (60.6)	26 (39.4)	672	266
29年度	5	2,575	1,426 (55.4)	1,149 (44.6)	74	49 (66.2)	25 (33.8)	680	267
30年度	5	2,579	1,373 (53.2)	1,206 (46.8)	75	48 (64.0)	27 (36.0)	686	250
令和元年度	5	2,633	1,393 (52.9)	1,240 (47.1)	84	54 (64.3)	30 (35.7)	732	239
2年度	5	2,706	1,433 (53.0)	1,273 (47.0)	89	60 (67.4)	29 (32.6)	722	123
増減数	-	73	40 (0.1)	33 (△ 0.1)	5	6 (3.1)	△ 1 (△ 3.1)	△ 10	△ 116

(注) ()内は構成比、平成30年度と令和元年度の構成比の増減を示します。

ア 学校数（第24表、統計表-第36表）

学校数は5校（公立2校、私立3校）で、前年度と同数となりました。

イ 生徒数（定時制課程からの併修者を除く）（第24表、統計表-第36表）

生徒数は2,706人（男1,433人、女1,273人）で、前年度より73人増加しました。

ウ 教員数（本務者）（第24表、統計表-第36表）

教員数は89人（男60人、女29人）で、前年度より5人増加しました。

エ 入学者数（本科）（第24表、統計表-第36表）

入学者数は722人（男386人、女336人）で、前年度より10人減少しました。

オ 退学者数（本科）（第24表、統計表-第36表）

退学者数（平成31年4月1日から令和2年3月31日までの1年間）は123人（男73人、女50人）で、前年度より116人減少しました。

3 不就学学齢児童生徒調査（第25表、統計表-第37表）

ア 就学免除者

就学免除者は23人で、前年度より23人増加しました。

イ 就学猶予者

就学猶予者は2人で、前年度より1人増加しました。

ウ 1年以上居所不明者数

1年以上居所不明者数は5名で、前年度より3名増加しました。

エ 学齢児童生徒死亡者数（前年度間）

令和元年度間の学齢児童生徒死亡者数は8人で、前年度より2人増加しました。

（注）「就学免除者」及び「就学猶予者」とは、学校教育法第18条に該当し、病弱、発育不完全その他やむを得ない事由のため、市町村教育委員会から就学の免除又は猶予を受けている者です。

第25表 不就学学齢児童生徒数

単位：人

区分 年度	就学免除者			就学猶予者			1年以上居所不明者数			学齢児童生徒死亡者数		
	計	6～11歳	12～14歳	計	6～11歳	12～14歳	計	6～11歳	12～14歳	計	6～11歳	12～14歳
平成28年度	-	-	-	1	1	-	-	-	-	7	3	4
29年度	-	-	-	1	1	-	-	-	-	10	4	6
30年度	1	1	-	1	-	1	-	-	-	9	3	6
令和元年度	-	-	-	1	-	1	2	1	1	6	6	-
2年度	23	15	8	2	1	1	5	2	3	8	6	2
増減数	23	15	8	1	1	-	3	1	2	2	-	2

4 学校施設調査（幼保連携型認定こども園、専修学校及び各種学校以外は私立のみの集計）

ア 学校建物面積（統計表-第38表）

幼保連携型認定こども園、高等学校、専修学校、各種学校は前年度より増加し、幼稚園、中学校は前年度より減少しました。

イ 学校土地面積（統計表-第39表）

幼稚園、幼保連携型認定こども園、高等学校、専修学校、各種学校は前年度より増加しました。また、中学校は前年度と同面積でした。

5 卒業後の状況調査

(1) 中学校卒業生

ア 卒業生数（第26表、統計表-第40表）

令和2年3月の中学校卒業生数は18,495人（男9,509人、女8,986人）で、前年度より561人減少しました。

イ 卒業生の状況（第26表、統計表-第40表）

卒業生を状況別にみると、「高等学校等進学者」18,417人（構成比99.6%）、「専修学校（高等課程）進学者」4人（同0.0%）、「専修学校（一般課程）等入学者」1人（同0.0%）、「公共職業能力開発施設等入学者」3人（同0.0%）、「就職者等（左記を除く）」8人（同0.0%）、「上記以外の者」61人（同0.3%）となりました。

第26表 状況別卒業生数（中学校）

単位：人、%、ポイント

区分 各年3月	卒業生数		高等学校等進学者(A)		専修学校(高等課程)進学者(B)		専修学校(一般課程)等入学者(C)		公共職業能力開発施設等入学者(D)		就職者等(E)(左記(A)～(D)を除く)								
	数	構成比	数	構成比	数	構成比	数	構成比	数	構成比	計		自営業主等	常用労働者			臨時労働者		
											数	構成比		数	構成比	無期雇用労働者		有期雇用労働者	
																		うち雇用契約期間が一年以上、かつフルタイム勤務相当の者	臨時労働者
平成28年	20,628	100.0	20,548	99.6	2	0.0	1	0.0	4	0.0	10	0.0	
29年	20,501	100.0	20,428	99.6	-	-	4	0.0	4	0.0	9	0.0	
30年	19,201	100.0	19,124	99.6	4	0.0	1	0.0	1	0.0	7	0.0	1	5	1	1	1	-	
31年	19,056	100.0	18,986	99.6	1	0.0	1	0.0	3	0.0	13	0.1	1	9	2	2	2	1	
令和2年	18,495	100.0	18,417	99.6	4	0.0	1	0.0	3	0.0	8	0.0	1	4	-	-	-	3	
増減数	△ 561		△ 569	△ 0.1	3	0.0	-	0.0	-	0.0	△ 5	△ 0.1	-	△ 5	△ 2		△ 2	2	

つづき

単位：人、%、ポイント

区分 各年3月	上記(A)～(E)以外の者		不詳・死亡の者		就職者総数		高等学校等進学率		専修学校(高等課程)進学率		卒業生に占める就職者の割合	
	数	構成比	数	構成比	数	(A)～(D)のうち就職している者	全国	全国	全国	全国	全国	全国
平成28年	62	0.3	1	0.0	14	4	99.6	98.7	0.0	0.2	0.1	0.3
29年	55	0.3	1	0.0	11	2	99.6	98.8	-	0.2	0.1	0.3
30年	64	0.3	-	-	11	4	99.6	98.8	0.0	0.2	0.1	0.2
31年	51	0.3	1	0.0	17	5	99.6	98.8	0.0	0.2	0.1	0.2
令和2年	61	0.3	1	0.0	13	8	99.6	98.8	0.0	0.2	0.1	0.2
増減数	10	0.1	-	0.0	△ 4	3	△ 0.1	-	0.0	-	△ 0.0	-

- (注) 1 「高等学校等進学者」とは、高等学校（通信制課程を含む）、中等教育学校後期課程、特別支援学校高等部及び高等専門学校へ進学した者です。また、進学しかつ就職した者を含みます。
- 2 「専修学校（一般課程）等入学者」とは、専修学校（一般課程）及び各種学校へ入学した者です。
- 3 「公共職業能力開発施設等入学者」には、看護師学校養成所、海技大学校及び水産大学校など学校教育法以外の法令に基づいて設置された教育訓練機関に入学した者を含みます。
- 4 平成29年度以前の「就職者等（左記(A)～(D)を除く）」の計は、雇用契約期間が1年未満で期間の定めのある者及び雇用契約期間の長さにかかわらず短時間勤務の者を含みません。
- 5 「就職者等（左記(A)～(D)を除く）」のうち、「自営業主等」とは、個人経営の事業を営んでいる者及び家族の営む事業に継続的に本業として従事する者です。
- 6 「就職者等（左記(A)～(D)を除く）」の「常用労働者」のうち、「無期雇用労働者」とは、雇用契約期間の定めのない者として就職した者、「有期雇用労働者」とは、雇用契約期間が1か月以上で期間の定めのある者です。
- 7 「就職者等（左記(A)～(D)を除く）」のうち、「臨時労働者」とは、雇用契約期間が1か月未満で期間の定めのある者です。
- 8 「上記以外の者」とは、家事手伝いをしている者、外国の高等学校等に入学した者、(A)～(E)の各項目に該当しない者で進路が未定であることが明らかな者です。
- 9 平成29年度以前の「就職者総数」は、「就職者等（左記(A)～(D)を除く）」の計及び「(A)～(D)のうち就職している者」の合計です。
- 10 平成30年度以降の「就職者総数」は、「就職者等（左記(A)～(D)を除く）」の「自営業主等」及び「無期雇用労働者」、「有期雇用労働者」の「うち雇用契約期間が一年以上、かつフルタイム勤務相当の者」、「(A)～(D)のうち就職している者」の合計です。
- 11 「卒業生に占める就職者の割合」とは、卒業生のうち就職者総数の占める比率です。

ウ 高等学校等進学者（第26表、統計表-第40表、統計表-第41表）

高等学校等進学者は18,417人（男9,463人、女8,954人）で、前年度より569人減少しました。

高等学校等進学率は前年度と同様の99.6%（男99.5%、女99.6%）で、全国平均98.8%（男98.7%、女99.0%）を0.8ポイント（男0.8ポイント、女0.6ポイント）上回りました。

エ 就職状況（第26表、第27表、第28表、統計表-第40表、統計表-第42表）

就職者総数は13人（男11人、女2人）で、前年度より4人減少しました。

卒業者に占める就職者の割合は0.1%（男0.1%、女0.0%）で、全国平均0.2%（男0.3%、女0.1%）を0.1ポイント（男0.2ポイント、女0.1ポイント）下回りました。

就職者総数を産業別にみると、「第2次産業」が5人（同38.5%）、「第3次産業」が8人（同61.5%）となりました。

県外へ就職した者は8人で、就職者総数の61.5%を占めており、前年度より26.2ポイント上昇しました。

第27表 産業別就職者数（中学校）

単位：人、%、ポイント

区分 各年3月	就職者総数		第1次産業		第2次産業		第3次産業		左記以外のもの	
	人数	構成比	人数	構成比	人数	構成比	人数	構成比	人数	構成比
平成28年	14	100.0	2	14.3	5	35.7	7	50.0	-	-
29年	11	100.0	-	-	4	36.4	5	45.5	2	18.2
30年	11	100.0	1	9.1	5	45.5	5	45.5	-	-
31年	17	100.0	-	-	6	35.3	11	64.7	-	-
令和2年	13	100.0	-	-	5	38.5	8	61.5	-	-
増減数	△ 4		-	-	△ 1	3.2	△ 3	△ 3.2	-	-

- (注) 1 「第1次産業」とは、日本標準産業分類において「農業、林業」、「漁業」に分類されるものです。
 2 「第2次産業」とは、日本標準産業分類において「鉱業、採石業、砂利採取業」、「建設業」、「製造業」に分類されるものです。
 3 「第3次産業」とは、日本標準産業分類において「電気・ガス・熱供給・水道業」、「情報通信業」、「運輸業、郵便業」、「卸売業、小売業」、「金融業、保険業」、「不動産業、物品賃貸業」、「学術研究、専門・技術サービス業」、「宿泊業、飲食サービス業」、「生活関連サービス業、娯楽業」、「教育、学習支援業」、「医療、福祉」、「複合サービス事業」、「サービス業（他に分類されないもの）」、「公務（他に分類されるものを除く）」に分類されるものです。
 4 「左記以外のもの」とは、日本標準産業分類において「分類不能の産業」に分類されるもの及び就職先の産業別が不明の者です。

第28表 県内・県外別就職者数（中学校）

単位：人、%、ポイント

区分 各年3月	就職者総数		県内		県外	
	人数	構成比	人数	構成比	人数	構成比
平成28年	14	100.0	10	71.4	4	28.6
29年	11	100.0	7	63.6	4	36.4
30年	11	100.0	5	45.5	6	54.5
31年	17	100.0	11	64.7	6	35.3
令和2年	13	100.0	5	38.5	8	61.5
増減数	△ 4		△ 6	△ 26.2	2	26.2

(2) 義務教育学校卒業者

ア 卒業者数 (統計表-第43表)

令和2年3月の義務教育学校卒業者数は83人(男47人、女36人)となりました。

イ 卒業者の状況 (統計表-第43表)

卒業者を状況別にみると、「高等学校等進学者」82人(構成比98.8%)、「上記以外の者」1人(同1.2%)となりました。

(3) 高等学校卒業者

ア 卒業者数 (第29表、統計表-第44表)

令和2年3月の高等学校卒業者数は18,311人(男9,324人、女8,987人)で、前年度より251人減少しました。

イ 卒業者の状況 (第29表、統計表-第44表)

卒業者を状況別にみると、「大学等進学者」8,867人(構成比48.4%)、「専修学校(専門課程)進学者」4,759人(同26.0%)、「専修学校(一般課程)等入学者」382人(同2.1%)、「公共職業能力開発施設等入学者」135人(同0.7%)、「就職者等(左記を除く)」3,584人(同19.6%)、「上記以外の者」584人(同3.2%)となりました。

第29表 状況別卒業者数(高等学校)

単位:人、%、ポイント

区分	卒業者数		大学等進学者(A)		専修学校(専門課程)進学者(B)		専修学校(一般課程)等入学者(C)		公共職業能力開発施設等入学者(D)		就職者等(E)(左記(A)~(D)を除く)						
	数	構成比	数	構成比	数	構成比	数	構成比	数	構成比	計	構成比	自営業主等	常用労働者		臨時労働者	
														無期雇用労働者	うち雇用契約期間が一年以上、かつフルタイム勤務相当の者		
各年3月																	
平成28年	19,479	100.0	9,091	46.7	5,010	25.7	645	3.3	235	1.2	3,935	20.2
29年	19,427	100.0	8,799	45.3	5,153	26.5	680	3.5	196	1.0	4,004	20.6
30年	18,890	100.0	8,763	46.4	4,924	26.1	585	3.1	207	1.1	3,797	20.1
31年	18,562	100.0	8,698	46.9	4,826	26.0	501	2.7	191	1.0	3,706	20.0
令和2年	18,311	100.0	8,867	48.4	4,759	26.0	382	2.1	135	0.7	3,584	19.6	18	3,507	8	2	51
増減数	△ 251		169	1.5	△ 67	△ 0.0	△ 119	△ 0.6	△ 56	△ 0.3	△ 122	△ 0.4

つづき

単位:人、%、ポイント

区分	上記(A)~(E)以外の者		不詳・死亡の者		就職者総数		大学等進学者		専修学校(専門課程)進学者		卒業者に占める就職者の割合	
	数	構成比	数	構成比	(A)~(D)のうち就職している者	全国	全国	全国	全国	全国	全国	
各年3月												
平成28年	562	2.9	1	0.0	3,830	4	46.7	54.7	25.7	16.4	19.7	17.9
29年	594	3.1	1	0.0	3,887	4	45.3	54.7	26.5	16.2	20.0	17.8
30年	613	3.2	1	0.0	3,688	2	46.4	54.7	26.1	16.0	19.5	17.6
31年	640	3.4	-	-	3,634	-	46.9	54.7	26.0	16.4	19.6	17.7
令和2年	584	3.2	-	-	3,528	1	48.4	55.8	26.0	16.9	19.3	17.4
増減数	△ 56	△ 0.2	-	-	△ 106	1	1.5	1.1	△ 0.0	0.5	△ 0.3	△ 0.3

- (注) 1 「大学等進学者」とは、大学・短期大学(通信教育部を含む)、高等学校(専攻科)及び特別支援学校高等部(専攻科)へ進学した者です。また、進学しかつ就職した者を含みます。
- 2 「専修学校(一般課程)等入学者」とは、専修学校(一般課程)及び各種学校へ入学した者です。
- 3 「公共職業能力開発施設等入学者」には、看護師学校養成所、海技大学校及び水産大学など学校教育法以外の法令に基づいて設置された教育訓練機関に入学した者を含みます。
- 4 令和元年度以前の「就職者等(左記(A)~(D)を除く)」の計は、「就職者(就職進学者を除く)」及び「一時的な仕事に就いた者」の合計です。
- 5 「就職者等(左記(A)~(D)を除く)」のうち、「自営業主等」とは、個人経営の事業を営んでいる者及び家族の営む事業に継続的に本業として従事する者です。
- 6 「就職者等(左記(A)~(D)を除く)」の「常用労働者」のうち、「無期雇用労働者」とは、雇用契約期間の定めのない者として就職した者、「有期雇用労働者」とは、雇用契約期間が1か月以上で期間の定めのある者です。
- 7 「就職者等(左記(A)~(D)を除く)」のうち、「臨時労働者」とは、雇用契約期間が1か月未満で期間の定めのある者です。
- 8 「上記以外の者」とは、家事手伝いをしている者、外国の大学等に入学した者、(A)~(E)の各項目に該当しない者で進路が未定であることが明らかでない者です。
- 9 令和元年度以前の「就職者総数」は、「就職者等(左記(A)~(D)を除く)」の計から「一時的な仕事に就いた者」を除いた人数及び「左記(A)~(D)のうち就職している者」の合計です。
- 10 令和2年度の「就職者総数」は、「就職者等(左記(A)~(D)を除く)」の「自営業主等」及び「無期雇用労働者」、「有期雇用労働者」のうち雇用契約期間が一年以上、かつフルタイム勤務相当の者、「(A)~(D)のうち就職している者」の合計です。
- 11 「卒業者に占める就職者の割合」とは、卒業者のうち就職者総数の占める比率です。

ウ 大学等進学者（第29表、第30表、第31表、統計表-第44表、統計表-第45表）

大学等進学者は8,867人（男4,441人、女4,426人）で、前年度より169人増加しました。

大学等進学率は48.4%（男47.6%、女49.2%）で、全国平均55.8%（男53.2%、女58.3%）を7.4ポイント（男5.6ポイント、女9.1ポイント）下回りました。

大学等進学者を進学先別にみると、「大学（学部）」7,952人（全卒業者数の43.4%）、「短期大学（本科）」769人（同4.2%）等となりました。

令和2年3月に高等学校を卒業した者のうち、「大学（学部）」への入学を志願した者は8,815人、志願率は48.1%で前年度同水準となりました。また、「短期大学（本科）」への入学を志願した者は787人、志願率は4.3%で前年度より0.2ポイント低下しました。

第30表 大学等進学者の進学先別内訳（高等学校）

単位：人、%、ポイント

区分 各年3月	大 学 (学 部)		短 期 大 学 (本 科)		大学・短期 大学の通信 教 育 部	大学・短期 大学(別科)	高等学校 (専攻科)	特別支援 学 校 (専攻科)
	全卒業者数 に占める比率	全卒業者数 に占める比率	全卒業者数 に占める比率	全卒業者数 に占める比率				
平成28年	8,071	41.4	899	4.6	86	1	34	-
29年	7,721	39.7	919	4.7	106	-	51	2
30年	7,749	41.0	843	4.5	105	-	65	1
31年	7,717	41.6	818	4.4	101	2	60	-
令和2年	7,952	43.4	769	4.2	91	1	54	-
増減数	235	1.8	△ 49	△ 0.2	△ 10	1	△ 6	-

第31表 大学（学部）・短期大学（本科）への入学志願者数（高等学校）

単位：人、%、ポイント

区分 各年3月	本年3月卒業者 (現 役)				前年3月卒業者 (1 浪)		前々年3月以前卒業者 (2 浪 以上)	
	大 学 (学 部)		短 期 大 学 (本 科)		大 学 (学 部)	短 期 大 学 (本 科)	大 学 (学 部)	短 期 大 学 (本 科)
	志 願 率		志 願 率					
平成28年	9,194	47.2	928	4.8	614	7	99	2
29年	9,001	46.3	948	4.9	694	8	116	2
30年	8,991	47.6	853	4.5	703	8	84	3
31年	8,922	48.1	837	4.5	686	6	92	3
令和2年	8,815	48.1	787	4.3	651	8	94	2
増減数	△ 107	0.0	△ 50	△ 0.2	△ 35	2	2	△ 1

エ 専修学校（専門課程）進学者（第29表、統計表-第44表）

専修学校（専門課程）進学者は4,759人（男1,891人、女2,868人）で、前年度より67人減少しました。

専修学校（専門課程）進学率は26.0%（男20.3%、女31.9%）で、前年度同水準となり、全国平均16.9%（男13.3%、女20.5%）を9.1ポイント（男7.0ポイント、女11.4ポイント）上回りました。

オ 就職状況（第29表、第14図、第15図、第32表、第33表、統計表-第44表、統計表-第46表、統計表-第47表、統計表-第48表）

就職者総数は3,528人（男2,240人、女1,288人）で、前年度より106人減少しました。

卒業者に占める就職者の割合は19.3%（男24.0%、女14.3%）で、前年度より0.3ポイント低下し、全国平均17.4%（男21.2%、女13.5%）を1.9ポイント（男2.8ポイント、女0.8ポイント）上回りました。

就職者総数を産業別にみると、「製造業」が1,578人（構成比44.7%）で最も多く、次いで「建設業」430人（同12.2%）、「卸売業、小売業」351人（同9.9%）、「公務（他に分類されるものを除く）」239人（同6.8%）、「宿泊業、飲食サービス業」177人（同5.0%）、「運輸業、郵便業」149人（同4.2%）、「サービス業（他に分類されないもの）」119人（同3.4%）「医療、福祉」106人（同3.0%）、「生活関連サービス業、娯楽業」89人（同2.5%）、「複合サービス事業」67人（同1.9%）等となりました。

第14図 産業別就職者数（高等学校）

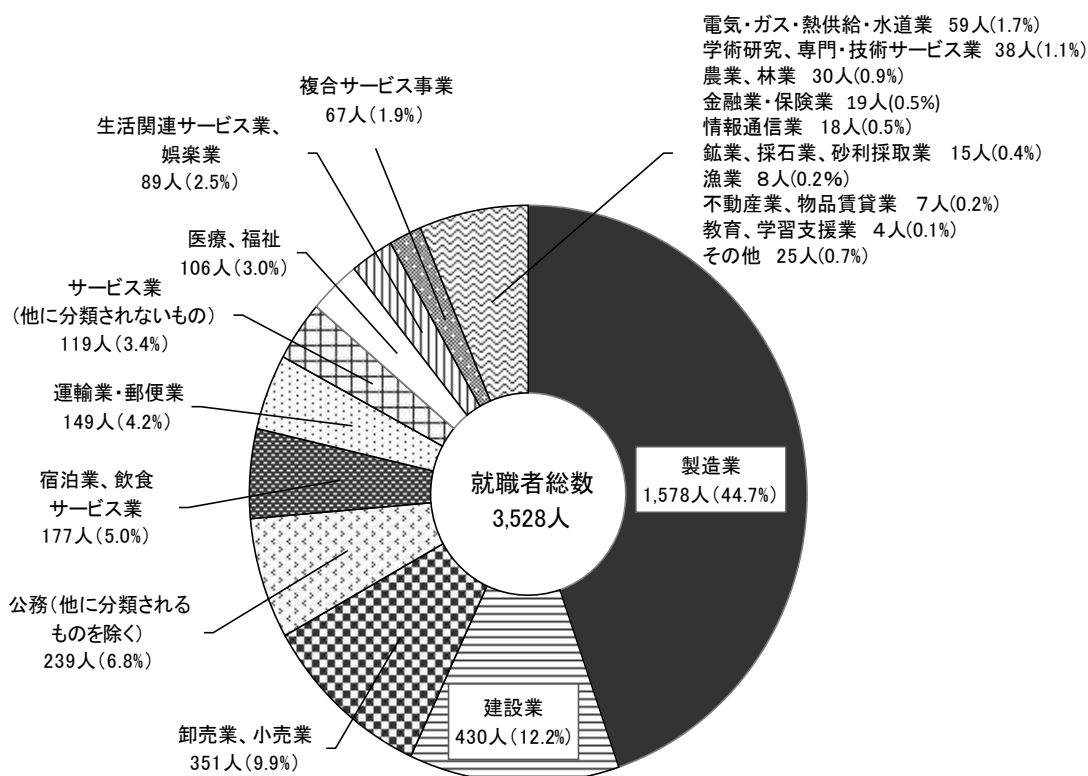

就職者総数を職業別にみると、「生産工程従事者」が1,566人（構成比44.4%）で最も多く、次いで「サービス職業従事者」376人（同10.7%）、「専門的・技術的職業従事者」283人（同8.0%）、「事務従事者」276人（同7.8%）、「販売従事者」・「建設・採掘従事者」241人（同6.8%）、「保安職業従事者」183人（同5.2%）、「運搬・清掃等従事者」127人（同3.6%）、「輸送・機械運転従事者」101人（同2.9%）、「農林漁業従事者」41人（同1.2%）等となりました。

第15図 職業別就職者数（高等学校）

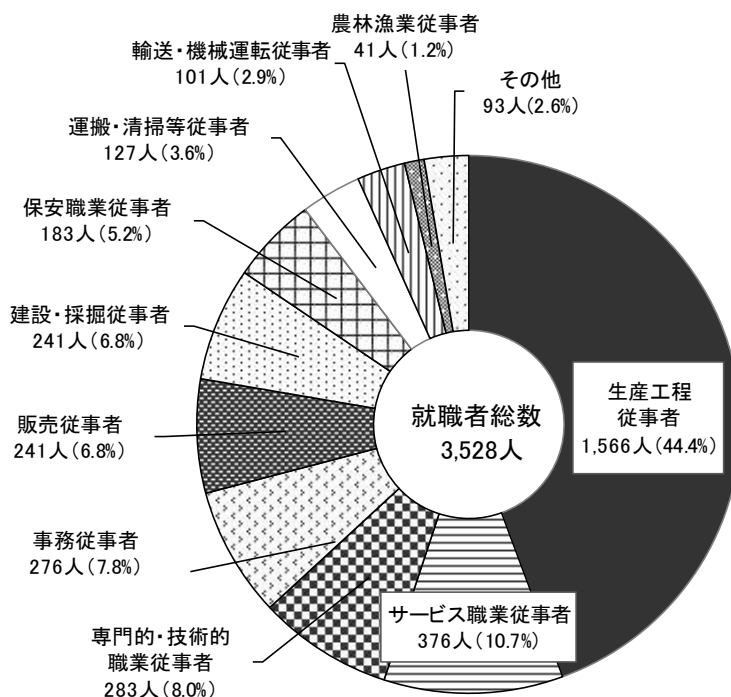

新潟県から他都道府県へ就職した者は404人で前年度より16人増加し、就職者総数に占める割合は11.5%で前年度より0.8ポイント上昇しました。県外就職者のうち、関東への就職者は283人（70.0%）で、そのうち東京圏への就職者は262人（64.9%）となりました。

第32表 県内・県外別就職者数（高等学校）

単位：人、%、ポイント

区分	就職者総数		県内		県外		県外からの就職者 (参考)
	人数	構成比	人数	構成比	人数	構成比	
各年3月							
平成28年	3,830	100.0	3,478	90.8	352	9.2	110
29年	3,887	100.0	3,532	90.9	355	9.1	107
30年	3,688	100.0	3,348	90.8	340	9.2	127
31年	3,634	100.0	3,246	89.3	388	10.7	121
令和2年	3,528	100.0	3,124	88.5	404	11.5	119
増減数	△ 106		△ 122	△ 0.8	16	0.8	△ 2

第33表 県外就職者の関東・東京圏への就職者数（高等学校）

単位：人、%、ポイント

区分	県外就職者数	関東		東京圏				関東以外の道府県	国外・不詳		
		人数	県外就職者数に占める比率	人数	県外就職者数に占める比率	埼玉県	千葉県			東京都	神奈川県
各年3月											
平成28年	352	259	73.6	249	70.7	23	11	193	22	92	1
29年	355	244	68.7	226	63.7	23	15	160	28	105	6
30年	340	255	75.0	243	71.5	33	13	161	36	81	4
31年	388	279	71.9	267	68.8	41	12	165	49	98	11
令和2年	404	283	70.0	262	64.9	42	12	162	46	116	5
増減数	16	4	△ 1.9	△ 5	△ 3.9	1	-	△ 3	△ 3	18	△ 6

(注) 1 関東とは、茨城県、栃木県、群馬県、埼玉県、千葉県、東京都、神奈川県の一都6県をいいます。

2 東京圏とは、埼玉県、千葉県、東京都、神奈川県の一都3県をいいます。

(4) 高等学校（通信制）卒業生

ア 卒業生数（第34表、統計表-第49表）

令和元年度間の高等学校（通信制）卒業生数は640人（男326人、女314人）で、前年度より23人増加しました。

イ 卒業生の状況（第34表、統計表-第49表）

卒業生を状況別にみると、「大学等進学者」112人（構成比17.5%）、「専修学校（専門課程）進学者」185人（同28.9%）、「公共職業能力開発施設等入学者」14人（同2.2%）、「就職者等（左記を除く）」150人（同23.4%）、「上記以外の者」176人（同27.5%）となりました。

第34表 状況別卒業生数（高等学校通信制）

単位：人、%、ポイント

区分	卒業生数		大学等進学者(A)		専修学校(専門課程)進学者(B)		専修学校(一般課程)等入学者(C)		公共職業能力開発施設等入学者(D)		就職者等(E)(左記(A)～(D)を除く)							
	人数	構成比	人数	構成比	人数	構成比	人数	構成比	人数	構成比	計		自営業主等	常用労働者			臨時労働者	
											人数	構成比		無期雇用労働者	有期雇用労働者	うち雇用契約期間が一年以上、かつフルタイム勤務相当の者		
各年度間																		
平成27年度間	629	100.0	97	15.4	144	22.9	15	2.4	12	1.9	130	20.7
28年度間	586	100.0	89	15.2	151	25.8	1	0.2	7	1.2	123	21.0
29年度間	596	100.0	93	15.6	185	31.0	3	0.5	2	0.3	103	17.3
30年度間	617	100.0	86	13.9	188	30.5	-	-	12	1.9	117	19.0
令和元年度間	640	100.0	112	17.5	185	28.9	3	0.5	14	2.2	150	23.4	7	121	-	-	-	22
増減数	23		26	3.6	△ 3	△ 1.6	3	0.5	2	0.3	33	4.4

つづき

単位：人、%、ポイント

区分	上記(A)～(E)以外の者		不詳・死亡の者		就職者総数		大学等進学率		専修学校(専門課程)進学率		卒業生に占める就職者の割合	
	人数	構成比	人数	構成比	(A)～(D)のうち就職している者	全国		全国		全国		
						人数	構成比	人数	構成比	人数	構成比	
各年度間												
平成27年度間	231	36.7	-	-	130	-	15.4	17.5	22.9	20.7	20.7	19.0
28年度間	213	36.3	2	0.3	123	-	15.2	17.7	25.8	20.3	21.0	19.6
29年度間	210	35.2	-	-	103	-	15.6	18.5	31.0	21.2	17.3	19.6
30年度間	214	34.7	-	-	117	-	13.9	18.0	30.5	21.7	19.0	19.6
令和元年度間	176	27.5	-	-	128	-	17.5	17.6	28.9	23.3	20.0	18.9
増減数	△ 38	△ 7.2	-	-	11	-	3.6	△ 0.4	△ 1.6	1.6	1.0	△ 0.7

- (注) 1 「大学等進学者」とは、大学・短期大学（通信教育部を含む）、高等学校（専攻科）及び特別支援学校高等部（専攻科）へ進学した者です。また、進学しかつ就職した者を含みます。
- 2 「専修学校（一般課程）等入学者」とは、専修学校（一般課程）及び各種学校へ入学した者です。
- 3 「公共職業能力開発施設等入学者」には、看護師学校養成所、海技大学校及び水産大学など学校教育法以外の法令に基づいて設置された教育訓練機関に入学した者を含みます。
- 4 平成30年度間以前の「就職者等（左記(A)～(D)を除く）」の計は、雇用契約期間が1年未満で期間の定めのある者及び雇用契約期間の長さにかかわらず短時間勤務の者を含みません。
- 5 「就職者等（左記(A)～(D)を除く）」のうち、「自営業主等」とは、個人経営の事業を営んでいる者及び家族の営む事業に継続的に本業として従事する者です。
- 6 「就職者等（左記(A)～(D)を除く）」の「常用労働者」のうち、「無期雇用労働者」とは、雇用契約期間の定めのない者として就職した者、「有期雇用労働者」とは、雇用契約期間が1か月以上で期間の定めのある者です。
- 7 「就職者等（左記(A)～(D)を除く）」のうち、「臨時労働者」とは、雇用契約期間が1か月未満で期間の定めのある者です。
- 8 「上記以外の者」とは、家事手伝いをしている者、外国の大学等に入学した者、(A)～(E)の各項目に該当しない者で進路が未定であることが明らかな者です。
- 9 平成30年度以前の「就職者総数」は、「就職者等（左記(A)～(D)を除く）」の計及び「(A)～(D)のうち就職している者」の合計です。
- 10 令和元年度間の「就職者総数」は、「就職者等（左記(A)～(D)を除く）」の「自営業主等」及び「無期雇用労働者」、「有期雇用労働者」のうち雇用契約期間が一年以上、かつフルタイム勤務相当の者、「(A)～(D)のうち就職している者」の合計です。
- 11 「卒業生に占める就職者の割合」とは、卒業生のうち就職者総数の占める比率です。

(5) 中等教育学校卒業者

ア 前期課程修了者（第35表、統計表-第50表）

令和2年3月の前期課程修了者数は570人(男234人、女336人)で、前年度より4人増加しました。

「高等学校等進学者」は569人(男233人、女336人)で前年度より4人増加し、うち「中等教育学校(後期課程)進学者」は516人(男212人、女304人)となりました。

高等学校等進学率は99.8%(男99.6%、女100.0%)で、前年度同水準となり、全国平均99.8%(男99.6%、女99.9%)と同水準(男は同水準、女は0.1ポイント上回る)となりました。

第35表 状況別修了者数（中等教育学校【前期課程】）

単位：人、%、ポイント

区分	修了者数		高等学校等進学者(A)		専修学校(高等課程)進学者(B)		専修学校(一般課程)等入学者(C)		公共職業能力開発施設等入学者(D)		就職者等(E)(左記(A)～(D)を除く)					
											計	自営業主等	常用労働者		臨時労働者	
													無期雇用労働者	うち雇用契約期間が一年以上、かつフルタイム勤務相当の者		
各年3月	構成比	構成比	構成比	構成比	構成比	構成比	構成比	構成比	構成比	構成比	構成比	構成比	構成比	構成比		
平成28年	602	100.0	601	99.8	-	-	-	-	-	-	-
29年	618	100.0	618	100.0	-	-	-	-	-	-	-
30年	606	100.0	606	100.0	-	-	-	-	-	-	-
31年	566	100.0	565	99.8	-	-	-	-	-	-	-
令和2年	570	100.0	569	99.8	-	-	-	-	-	-	-	-	-	-	-	-
増減数	4		4	0.0	-	-	-	-	-	-	-

つづき

単位：人、%、ポイント

区分	上記(A)～(E)以外の者		不詳・死亡の者		就職者総数		高等学校等進学率		専修学校(高等課程)進学率		修了者に占める就職者の割合	
	構成比		構成比		(A)～(D)のうち就職している者		全国		全国		全国	
	各年3月	構成比	構成比	構成比	構成比	構成比	構成比	構成比	構成比	構成比	構成比	構成比
平成28年	1	0.2	-	-	-	-	99.8	99.8	-	0.0	-	-
29年	-	-	-	-	-	-	100.0	99.8	-	-	-	-
30年	-	-	-	-	1	1	100.0	99.8	-	0.1	0.2	0.0
31年	1	0.2	-	-	-	-	99.8	99.8	-	0.0	-	-
令和2年	1	0.2	-	-	-	-	99.8	99.8	-	0.1	-	-
増減数	-	△0.0	-	-	-	-	0.0	-	-	0.1	-	-

- (注) 1 「高等学校等進学者」とは、高等学校（通信制課程を含む）、中等教育学校後期課程、特別支援学校高等部及び高等専門学校へ進学した者です。また、進学し就職した者を含みます。
- 2 「専修学校（一般課程）等入学者」とは、専修学校（一般課程）及び各種学校へ入学した者です。
- 3 「公共職業能力開発施設等入学者」には、看護師学校養成所、海技大学校及び水産大学校など学校教育法以外の法令に基づいて設置された教育訓練機関に入学した者を含みます。
- 4 令和元年度以前の「就職者等（左記(A)～(D)を除く）」の計は、雇用契約期間が1年未満で期間の定めのある者及び雇用契約期間の長さにかかわらず短時間勤務の者を含みません。
- 5 「就職者等（左記(A)～(D)を除く）」のうち、「自営業主等」とは、個人経営の事業を営んでいる者及び家族の営む事業に継続的に本業として従事する者です。
- 6 「就職者等（左記(A)～(D)を除く）」の「常用労働者」のうち、「無期雇用労働者」とは、雇用契約期間の定めのない者として就職した者、「有期雇用労働者」とは、雇用契約期間が1か月以上で期間の定めのある者です。
- 7 「就職者等（左記(A)～(D)を除く）」のうち、「臨時労働者」とは、雇用契約期間が1か月未満で期間の定めのある者です。
- 8 「上記以外の者」とは、家事手伝いをしている者、外国の大学等に入学した者、(A)～(E)の各項目に該当しない者で進路が未定であることが明らかな者です。
- 9 令和元年度以前の「就職者総数」は、「就職者等（左記(A)～(D)を除く）」の計及び「(A)～(D)のうち就職している者」の合計です。
- 10 令和2年度以降の「就職者総数」は、「就職者等（左記(A)～(D)を除く）」の「自営業主等」及び「無期雇用労働者」、「有期雇用労働者」のうち雇用契約期間が一年以上、かつフルタイム勤務相当の者、「(A)～(D)のうち就職している者」の合計です。
- 11 「修了者に占める就職者の割合」とは、修了者のうち就職者総数の占める比率です。

イ 後期課程卒業生（第36表、統計表-第51表）

令和2年3月の後期課程卒業生数は543人（男232人、女311人）で、前年度より12人増加しました。

「大学等進学者」は470人（男190人、女280人）で、前年度より26人増加しました。

大学等進学率は86.6%（男81.9%、女90.0%）で前年度より3.0ポイント上昇し、全国平均79.8%（男75.9%、女83.8%）を6.8ポイント（男6.0ポイント、女6.2ポイント）上回りました。

「専修学校（専門課程）進学者」は35人（男17人、女18人）となりました。

また、「専修学校（一般課程）等入学者」は19人（男13人、女6人）となりました。

「就職者等（左記を除く）」は5人（男3人、女2人）となりました。

「上記以外の者」は14人（男9人、女5人）となりました。

第36表 状況別卒業生数（中等教育学校【後期課程】）

単位：人、%、ポイント

区分	卒業生数		大学等進学者(A)		専修学校(専門課程)進学者(B)		専修学校(一般課程)等入学者(C)		公共職業能力開発施設等入学者(D)		就職者等(E)(左記(A)~(D)を除く)						
	構成比	構成比	構成比	構成比	構成比	構成比	構成比	構成比	計	構成比	自営業主等	常用労働者			臨時労働者		
												無期雇用労働者	有期雇用労働者				
各年3月												うち雇用契約期間が一年以上、かつフルタイム勤務相当の者					
平成28年	580	100.0	475	81.9	58	10.0	19	3.3	1	0.2	10	1.7
29年	586	100.0	462	78.8	57	9.7	23	3.9	1	0.2	11	1.9
30年	573	100.0	456	79.6	59	10.3	24	4.2	1	0.2	9	1.6
31年	531	100.0	444	83.6	42	7.9	18	3.4	3	0.6	3	0.6
令和2年	543	100.0	470	86.6	35	6.4	19	3.5	-	-	5	0.9	-	5	-	-	-
増減数	12		26	3.0	△7	△1.5	1	0.1	△3	△0.6	2	0.3

つづき

単位：人、%、ポイント

区分	上記(A)~(E)以外の者		不詳・死亡の者		就職者総数		大学等進学率		専修学校(専門課程)進学率		卒業生に占める就職者の割合	
	構成比	構成比	構成比	構成比	(A)~(D)のうち就職している者	全国		全国		全国		
各年3月												
平成28年	17	2.9	-	-	10	-	81.9	78.0	10.0	4.6	1.7	1.2
29年	32	5.5	-	-	12	1	78.8	77.4	9.7	5.2	2.0	1.0
30年	24	4.2	-	-	9	-	79.6	75.5	10.3	5.3	1.6	1.1
31年	21	4.0	-	-	3	-	83.6	77.6	7.9	5.3	0.6	1.0
令和2年	14	2.6	-	-	5	-	86.6	79.8	6.4	5.2	0.9	0.9
増減数	△7	△1.4	-	-	2	-	3.0	2.2	△1.5	△0.1	0.3	△0.1

- (注) 1 「大学等進学者」とは、大学・短期大学（通信教育部を含む）、高等学校（専攻科）及び特別支援学校高等部（専攻科）へ進学した者です。また、進学しかつ就職した者を含みます。
 2 「専修学校（一般課程）等入学者」とは、専修学校（一般課程）及び各種学校へ入学した者です。
 3 「公共職業能力開発施設等入学者」には、看護師学校養成所、海技大学校及び水産大学校など学校教育法以外の法令に基づいて設置された教育訓練機関に入学した者を含みます。
 4 令和元年度以前の「就職者等（左記(A)~(D)を除く）」の計は、「就職者（就職進学者を除く）」及び「一時的な仕事に就いた者」の合計です。
 5 「就職者等（左記(A)~(D)を除く）」のうち、「自営業主等」とは、個人経営の事業を営んでいる者及び家族の営む事業に継続的に本業として従事する者です。
 6 「就職者等（左記(A)~(D)を除く）」の「常用労働者」のうち、「無期雇用労働者」とは、雇用契約期間の定めのない者として就職した者、「有期雇用労働者」とは、雇用契約期間が1か月以上で期間の定めのある者です。
 7 「就職者等（左記(A)~(D)を除く）」のうち、「臨時労働者」とは、雇用契約期間が1か月未満で期間の定めのある者です。
 8 「上記以外の者」とは、家事手伝いをしている者、外国の大学等に入学した者、(A)~(E)の各項目に該当しない者で進路が未定であることが明らか者です。
 9 令和元年度以前の「就職者総数」は、「就職者等（左記(A)~(D)を除く）」の計から「一時的な仕事に就いた者」を除いた人数及び「(A)~(D)のうち就職している者の合計」です。
 10 令和2年度の「就職者総数」は、「就職者等（左記(A)~(D)を除く）」の「自営業主等」及び「無期雇用労働者」、「有期雇用労働者」の「うち雇用契約期間が一年以上、かつフルタイム勤務相当の者」、「(A)~(D)のうち就職している者の合計」です。
 11 「卒業生に占める就職者の割合」とは、卒業生のうち就職者総数の占める比率です。

(6) 特別支援学校卒業者

ア 中学部卒業者（第37表、統計表-第52表）

令和2年3月の中学部卒業者数は169人（男120人、女49人）で、前年度より9人減少しました。

「高等学校等進学者」は168人（男120人、女48人）で前年度より10人減少し、うち「特別支援学校高等部（本科）進学者」は162人（男116人、女46人）となりました。

高等学校等進学率は99.4%（男100.0%、女98.0%）で前年度より0.6ポイント低下し、全国平均98.5%（男98.5%、女98.6%）を0.9ポイント上回り（男1.5ポイント上回り、女0.6ポイント下回り）しました。

第37表 状況別卒業者数（特別支援学校【中学部】）

単位：人、%、ポイント

区分	卒業者数		高等学校等進学者(A)		専修学校(高等課程)進学者(B)		専修学校(一般課程)等入学者(C)		公共職業能力開発施設等入学者(D)		就職者等(E)(左記(A)~(D)を除く)				
	構成比	構成比	構成比	構成比	構成比	構成比	構成比	構成比	構成比	計	自営業主等	常用労働者			臨時労働者
												無期雇用労働者	有期雇用労働者		
各年3月												うち雇用契約期間が一年以上、かつフルタイム勤務相当の者			
平成28年	168	100.0	167	99.4	-	-	-	-	-	-	-
29年	195	100.0	194	99.5	-	-	-	-	1	0.5	-
30年	165	100.0	164	99.4	-	-	-	-	-	-	-
31年	178	100.0	178	100.0	-	-	-	-	-	-	-
令和2年	169	100.0	168	99.4	-	-	-	-	-	-	-	-	-	-	-
増減数	△ 9		△ 10	△ 0.6	-	-	-	-	-	-	-

つづき

単位：人、%、ポイント

区分	上記(A)~(E)以外の者		不詳・死亡の者		就職者総数		高等学校等進学率		専修学校(高等課程)進学率		卒業者に占める就職者の割合	
	構成比	構成比	構成比	構成比	(A)~(D)のうち就職している者	全国	全国	全国	全国	全国	全国	
各年3月												
平成28年	1	0.6	-	-	-	99.4	98.4	-	0.1	-	0.0	
29年	-	-	-	-	-	99.5	98.5	-	0.2	-	0.1	
30年	1	0.6	-	-	-	99.4	98.4	-	0.2	-	0.0	
31年	-	-	-	-	-	100.0	98.2	-	0.5	-	0.0	
令和2年	1	0.6	-	-	-	99.4	98.5	-	0.1	-	0.0	
増減数	1	0.6	-	-	-	△ 0.6	0.3	-	△ 0.4	-	-	

- (注) 1 「高等学校等進学者」とは、高等学校（通信制課程を含む）、中等教育学校後期課程、特別支援学校高等部及び高等専門学校へ進学した者です。また、進学し就職した者を含みます。
- 2 「専修学校（一般課程）等入学者」とは、専修学校（一般課程）及び各種学校へ入学した者です。
- 3 「公共職業能力開発施設等入学者」には、看護師学校養成所、海技大学校及び水産大学校など学校教育法以外の法令に基づいて設置された教育訓練機関に入学した者を含みます。
- 4 令和元年度以前の「就職者等（左記(A)~(D)を除く）」の計は、雇用契約期間が1年未満で期間の定めのある者及び雇用契約期間の長さにかかわらず短時間勤務の者を含みません。
- 5 「就職者等（左記(A)~(D)を除く）」のうち、「自営業主等」とは、個人経営の事業を営んでいる者及び家族の営む事業に継続的に本業として従事する者です。
- 6 「就職者等（左記(A)~(D)を除く）」の「常用労働者」のうち、「無期雇用労働者」とは、雇用契約期間の定めのない者として就職した者、「有期雇用労働者」とは、雇用契約期間が1か月以上で期間の定めのある者です。
- 7 「就職者等（左記(A)~(D)を除く）」のうち、「臨時労働者」とは、雇用契約期間が1か月未満で期間の定めのある者です。
- 8 「上記以外の者」とは、家事手伝いをしている者、外国の大学等に入学した者、(A)~(E)の各項目に該当しない者で進路が未定であることが明らかな者です。
- 9 令和元年度以前の「就職者総数」は、「就職者等（左記(A)~(D)を除く）」の計及び「(A)~(D)のうち就職している者」の合計です。
- 10 令和2年度の「就職者総数」は、「就職者等（左記(A)~(D)を除く）」の「自営業主等」及び「無期雇用労働者」、「有期雇用労働者」の「うち雇用契約期間が一年以上、かつフルタイム勤務相当の者」、「(A)~(D)のうち就職している者」の合計です。
- 11 「卒業者に占める就職者の割合」とは、卒業者のうち就職者総数の占める比率です。

イ 高等部卒業生（第38表、統計表-第53表）

令和2年3月の高等部卒業生数は490人（男343人、女147人）で、前年度より50人増加しました。

「大学等進学者」は3人（男2人、女1人）で前年度と同数となりました。

大学等進学率は0.6%（男0.6%、女0.7%）で、前年度より0.1ポイント低下し、全国平均1.7%（男1.3%、女2.4%）を1.1ポイント（男0.7ポイント、女1.7ポイント）下回りました。

「専修学校（専門課程）進学者」は1人（女1人）となりました。

また、「就職者等（左記を除く）」は132人（男103人、女29人）となりました。

「上記以外の者」は353人（男237人、女116人）で、うち「社会福祉施設等入所者・通所者」は315人（男213人、女102人）となりました。

第38表 状況別卒業生数（特別支援学校【高等部】）

単位：人、%、ポイント

区分 各年3月	卒業生数		大学等進学者(A)		専修学校(専門課程)進学者(B)		専修学校(一般課程)等入学者(C)		公共職業能力開発施設等入学者(D)		就職者等(E) (左記(A)～(D)を除く)						
	数	構成比	数	構成比	数	構成比	数	構成比	数	構成比	計	構成比	自営業主等	常用労働者			臨時労働者
														無期雇用労働者	有期雇用労働者		
															うち雇用契約期間が一年以上、かつフルタイム勤務相当の者	数	
平成28年	468	100.0	9	1.9	-	-	2	0.4	6	1.3	116	24.8
29年	411	100.0	7	1.7	-	-	-	-	4	1.0	112	27.3
30年	449	100.0	5	1.1	1	0.2	-	-	4	0.9	151	33.6
31年	440	100.0	3	0.7	2	0.5	2	0.5	4	0.9	134	30.5
令和2年	490	100.0	3	0.6	1	0.2	-	-	-	-	132	26.9	-	65	67	14	-
増減数	50		-	△ 0.1	△ 1	△ 0.3	△ 2	△ 0.5	△ 4	△ 0.9	△ 2	△ 3.6

つづき

単位：人、%、ポイント

区分 各年3月	上記(A)～(E)以外の者		不詳・死亡の者		就職者総数		大学等進学率		専修学校(専門課程)進学率		卒業生に占める就職者の割合	
	数	構成比	数	構成比	(A)～(D)のうち就職している者	全国		全国		全国		
						数	割合	数	割合	数	割合	
平成28年	335	71.6	-	-	116	-	1.9	2.1	-	0.3	24.8	29.4
29年	288	70.1	-	-	112	-	1.7	1.9	-	0.2	27.3	30.1
30年	288	64.1	-	-	151	-	1.1	2.0	0.2	0.2	33.6	31.2
31年	295	67.0	-	-	134	-	0.7	1.7	0.5	0.2	30.5	31.2
令和2年	353	72.0	1	0.2	79	-	0.6	1.7	0.2	0.2	16.1	23.4
増減数	58	5.0	1	0.2	△ 55	-	△ 0.1	-	△ 0.3	-	△ 14.4	△ 7.8

- (注) 1 「大学等進学者」とは、大学・短期大学（通信教育部を含む）、高等学校（専攻科）及び特別支援学校 高等部（専攻科）へ進学した者です。また、進学しかつ就職した者を含みます。
- 2 「専修学校（一般課程）等入学者」とは、専修学校（一般課程）及び各種学校へ入学した者です。
- 3 「公共職業能力開発施設等入学者」には、看護師学校養成所、海技大学校及び水産大学校など学校教育法以外の法令に基づいて設置された教育訓練機関に入学した者を含みます。
- 4 令和元年度以前の「就職者等（左記(A)～(D)を除く）」の計は、雇用契約期間が1年未満で期間の定めのある者及び雇用契約期間の長さにかかわらず短時間勤務の者を含みません。
- 5 「就職者等（左記(A)～(D)を除く）」のうち、「自営業主等」とは、個人経営の事業を営んでいる者及び家族の営む事業に継続的に本業として従事する者です。
- 6 「就職者等（左記(A)～(D)を除く）」の「常用労働者」のうち、「無期雇用労働者」とは、雇用契約期間の定めのない者として就職した者、「有期雇用労働者」とは、雇用契約期間が1か月以上で期間の定めのある者です。
- 7 「就職者等（左記(A)～(D)を除く）」のうち、「臨時労働者」とは、雇用契約期間が1か月未満で期間の定めのある者です。
- 8 「上記以外の者」とは、家事手伝いをしている者、外国の大学等に入学した者、(A)～(E)の各項目に該当しない者で進路が未定であることが明らかなる者です。
- 9 令和元年度以前の「就職者総数」は、「就職者等（左記(A)～(D)を除く）」の計及び「(A)～(D)のうち就職している者」の合計です。
- 10 令和2年度以降の「就職者総数」は、「就職者等（左記(A)～(D)を除く）」の「自営業主等」及び「無期雇用労働者」、「有期雇用労働者」の「うち雇用契約期間が一年以上、かつフルタイム勤務相当の者」、「(A)～(D)のうち就職している者」の合計です。
- 11 「卒業生に占める就職者の割合」とは、卒業生のうち就職者総数の占める比率です。

Ⅲ 統 計 表

－1 学校調査－

総括表

単位：校(園)、学級、人

区分	合計(国・公・私立計)					国立					公立					私立									
	学校数		学級数	児童・生徒数等	教員数(本務者)	職員数(本務者)	学校数		学級数	児童・生徒数等	教員数(本務者)	職員数(本務者)	学校数		学級数	児童・生徒数等	教員数(本務者)	職員数(本務者)	学校数		学級数	児童・生徒数等	教員数(本務者)	職員数(本務者)	
	本校	分校					本校	分校					本校	分校					本校	分校					
幼稚園	85	-	348	5,239	708	223	2	-	6	128	10	2	28	-	94	1,196	156	31	55	-	248	3,915	542	190	
幼保連携型認定こども園	175	-	759	22,042	3,718	815	-	-	-	-	-	-	10	-	45	1,215	146	31	165	-	714	20,827	3,572	784	
小学校	450	2	5,450	105,818	8,286	1,583	3	-	39	1,255	64	19	447	2	5,411	104,563	8,222	1,564	-	-	-	-	-	-	
中学校	229	1	2,260	53,720	4,755	694	3	-	27	1,028	55	7	222	1	2,215	52,074	4,656	687	4	-	18	618	44	-	
義務教育学校	1	-	35	805	56	4	-	-	-	-	-	-	1	-	35	805	56	4	-	-	-	-	-	-	
高等学校	98	4	1,110	53,114	4,046	674	-	-	...	-	-	-	82	4	1,110	40,053	3,193	549	16	-	...	13,061	853	125	
全日制	89	2	1,032	51,466	3,794	640	-	-	...	-	-	-	73	2	1,032	38,405	2,941	515	16	-	...	13,061	853	125	
定時制	8	2	78	1,648	252	34	-	-	...	-	-	-	8	2	78	1,648	252	34	-	-	...	-	-	-	
併置校	1	-	-	-	1	-	-	-	
高等学校通信制	5	-	...	2,706	89	8	-	-	...	-	-	-	2	-	...	1,424	33	-	3	-	...	1,282	56	8	
中等教育学校	7	-	95	3,194	264	24	-	-	-	-	-	-	7	-	95	3,194	264	24	-	-	-	-	-	-	
前期課程	47	1,693	-	-	47	1,693	-	-	
後期課程	48	1,501	-	-	48	1,501	-	-
特別支援学校	32	5	660	2,639	1,609	351	1	-	9	56	30	3	31	5	651	2,583	1,579	348	-	-	-	-	-	-	
幼稚部	9	17	-	-	9	17	-	-	
小学部	249	767	3	17	246	750	-	-	
中学部	171	592	3	18	168	574	-	-	
高等部	231	1,263	3	21	228	1,242	-	-	
専修学校	85	-	376	14,379	1,005	310	-	-	-	-	-	-	4	-	7	307	59	8	81	-	369	14,072	946	302	
高等課程	7	154	5	-	-	-	-	-	7	154	5	...	
専門課程	365	13,893	963	-	-	7	307	59	358	13,586	904	...	
一般課程	4	332	37	-	-	-	-	-	4	332	37	...	
各種学校	7	-	8	98	21	11	-	-	-	-	-	-	-	-	-	-	-	-	7	-	8	98	21	11	

(注) 1 幼保連携型認定こども園の教員数(本務者)とは、保育教諭等です。就学前の子どもに関する教育、保育等の総合的な提供の推進に関する法律の一部を改正する法律(平成24年第66号)附則第5条の規定により特例として認められている教諭、保育士として発令された者を含みません。職員数(本務者)とは事務職員等です。
 2 高等学校の併置校とは、全日制と定時制の両方の課程を設置している学校です。
 3 高等学校及び中等教育学校(後期課程)の学級数は、公立本科のみの集計です。
 4 専修学校の学級数欄は学科数、各種学校の学級数欄は課程数を表しています。

一 幼稚園一

第1表 園数、学級数、年齢別園児数及び修了者数

単位:園、学級、人、%

市町村等	園数	学級数	園 児 数										修了者数 (令和2年3月)			就園率
			計			3 歳			4歳	5歳	園児の うち 本年度 入園者数	計	男	女		
			計	男	女	計	本年度 満3歳児 入園	本年度 3歳児 入園							前年度間 満3歳児 入園	
令和元年度	89	380	5,873	2,966	2,907	1,807	60	1,240	507	1,902	2,164	1,452	2,224	1,144	1,080	12.9
令和2年度	85	348	5,239	2,648	2,591	1,613	64	1,013	536	1,734	1,892	1,201	2,140	1,105	1,035	12.6
国 立	2	6	128	55	73	42	-	42	-	38	48	46	55	25	30	...
公 立	28	94	1,196	616	580	338	-	323	15	397	461	360	557	314	243	...
私 立	55	248	3,915	1,977	1,938	1,233	64	648	521	1,299	1,383	795	1,528	766	762	...
新潟市	36	156	2,381	1,184	1,197	720	28	441	251	782	879	534	993	526	467	15.5
北区	4	8	108	55	53	19	1	10	8	42	47	14	49	22	27	8.6
東区	4	21	322	155	167	95	5	54	36	112	115	62	155	81	74	14.1
中央区	12	59	937	478	459	292	9	172	111	313	332	216	379	201	178	26.6
江南区	2	12	177	85	92	53	3	27	23	55	69	31	66	31	35	11.1
秋葉区	8	26	270	139	131	72	2	59	11	91	107	69	138	82	56	23.5
南区	1	2	41	18	23	13	1	11	1	11	17	12	18	4	14	5.0
西区	3	21	411	193	218	140	7	89	44	119	152	109	139	76	63	10.3
西蒲区	2	7	115	61	54	36	-	19	17	39	40	21	49	29	20	11.4
長岡市	5	19	292	143	149	89	3	85	1	84	119	93	117	57	60	5.4
三条市	3	12	120	61	59	40	4	18	18	43	37	25	40	25	15	5.7
柏崎市	5	23	333	158	175	109	5	46	58	96	128	55	127	61	66	22.9
新発田市	2	4	59	28	31	13	-	13	-	16	30	13	28	15	13	3.6
小千谷市	-	-	-	-	-	-	-	-	-	-	-	-	-	-	-	-
加茂市	3	8	89	41	48	31	2	13	16	31	27	15	45	24	21	26.9
十日町市	2	9	111	64	47	41	2	11	28	36	34	16	43	21	22	11.9
見附市	2	9	169	87	82	48	2	24	22	58	63	31	68	36	32	24.3
村上市	2	5	86	37	49	21	-	21	-	39	26	27	31	14	17	8.5
燕市	1	3	14	6	8	5	-	5	-	2	7	6	15	7	8	2.5
糸魚川市	3	11	172	85	87	46	-	35	11	64	62	37	74	44	30	27.2
妙高市	-	-	-	-	-	-	-	-	-	-	-	-	-	-	-	-
五泉市	1	3	24	13	11	7	-	5	2	7	10	5	34	22	12	10.2
上越市	7	37	680	366	314	209	16	112	81	246	225	138	268	125	143	17.5
阿賀野市	4	13	139	71	68	51	-	21	30	48	40	22	55	23	32	17.4
佐渡市	3	6	31	14	17	1	-	1	-	8	22	19	13	5	8	4.0
魚沼市	2	4	45	20	25	13	1	5	7	13	19	6	13	6	7	5.4
南魚沼市	-	-	-	-	-	-	-	-	-	-	-	-	-	-	-	-
胎内市	-	-	-	-	-	-	-	-	-	-	-	-	-	-	-	-
聖籠町	3	22	450	252	198	153	-	153	-	146	151	154	159	85	74	98.8
弥彦村	-	-	-	-	-	-	-	-	-	-	-	-	-	-	-	-
田上町	1	4	44	18	26	16	1	4	11	15	13	5	17	9	8	23.3
阿賀町	-	-	-	-	-	-	-	-	-	-	-	-	-	-	-	-
出雲崎町	-	-	-	-	-	-	-	-	-	-	-	-	-	-	-	-
湯沢町	-	-	-	-	-	-	-	-	-	-	-	-	-	-	-	-
津南町	-	-	-	-	-	-	-	-	-	-	-	-	-	-	-	-
刈羽村	-	-	-	-	-	-	-	-	-	-	-	-	-	-	-	-
関川村	-	-	-	-	-	-	-	-	-	-	-	-	-	-	-	-
粟島浦村	-	-	-	-	-	-	-	-	-	-	-	-	-	-	-	-

(注) 1 「本年度満3歳児入園」とは、令和2年度では平成29年4月2日～平成29年5月1日生まれで、満3歳となって本年度に随時入園した園児です。
 2 「前年度間満3歳児入園」とは、令和2年度では平成28年4月2日～平成29年4月1日生まれで、満3歳となって前年度間に随時入園した園児です。
 3 「就園率」とは、小学校及び義務教育学校第1学年児童数に対する幼稚園修了者数の比率です。

市町村等	教 員 数						職 員 数 (本 務 者)		
	本 務 者			兼 務 者					
	計	男	女	計	男	女	計	男	女
令和元年度	719	59	660	76	21	55	218	80	138
令和2年度	708	52	656	81	19	62	223	83	140
国 立	10	3	7	4	-	4	2	1	1
公 立	156	14	142	16	6	10	31	12	19
私 立	542	35	507	61	13	48	190	70	120
新潟市	322	22	300	37	8	29	90	42	48
北区	15	-	15	3	1	2	8	4	4
東区	37	3	34	8	1	7	11	7	4
中央区	118	9	109	15	1	14	32	15	17
江南区	32	2	30	2	1	1	10	4	6
秋葉区	41	3	38	5	4	1	3	1	2
南区	7	1	6	-	-	-	1	-	1
西区	50	3	47	4	-	4	14	8	6
西蒲区	22	1	21	-	-	-	11	3	8
長岡市	27	3	24	7	2	5	11	7	4
三条市	17	2	15	3	1	2	3	2	1
柏崎市	47	1	46	4	4	-	22	5	17
新発田市	8	-	8	1	-	1	4	2	2
小千谷市	-	-	-	-	-	-	-	-	-
加茂市	17	1	16	7	1	6	4	1	3
十日町市	20	1	19	1	-	1	13	1	12
見附市	29	-	29	1	1	-	8	2	6
村上市	12	3	9	-	-	-	6	2	4
燕市	4	-	4	2	1	1	1	-	1
糸魚川市	19	1	18	1	-	1	5	1	4
妙高市	-	-	-	-	-	-	-	-	-
五泉市	6	1	5	-	-	-	1	-	1
上越市	83	7	76	10	-	10	38	12	26
阿賀野市	39	3	36	6	1	5	8	3	5
佐渡市	7	-	7	1	-	1	1	-	1
魚沼市	8	-	8	-	-	-	2	-	2
南魚沼市	-	-	-	-	-	-	-	-	-
胎内市	-	-	-	-	-	-	-	-	-
聖籠町	34	5	29	-	-	-	4	3	1
弥彦村	-	-	-	-	-	-	-	-	-
田上町	9	2	7	-	-	-	2	-	2
阿賀町	-	-	-	-	-	-	-	-	-
出雲崎町	-	-	-	-	-	-	-	-	-
湯沢町	-	-	-	-	-	-	-	-	-
津南町	-	-	-	-	-	-	-	-	-
刈羽村	-	-	-	-	-	-	-	-	-
関川村	-	-	-	-	-	-	-	-	-
粟島浦村	-	-	-	-	-	-	-	-	-

一幼保連携型認定こども園一

第3表 園数、学級数、年齢別園児数及び修了者数

単位：園、学級、人、%

市町村等	園数	学級数	園 児 数										修 了 者 数 (令和2年3月)			就園率
			計			0歳	1歳	2歳	3歳	4歳	5歳	園児の うち 本年度 入園者数	計	男	女	
			計	男	女											
令和元年度	150	686	19,442	10,035	9,407	752	2,278	2,660	4,687	4,443	4,622	3,608	3,752	1,862	1,890	21.8
令和2年度	175	759	22,042	11,323	10,719	849	2,733	3,101	5,091	5,234	5,034	3,321	4,582	2,278	2,304	26.9
国 立	-	-	-	-	-	-	-	-	-	-	-	-	-	-	-	...
公 立	10	45	1,215	613	602	22	134	177	278	297	307	169	293	147	146	...
私 立	165	714	20,827	10,710	10,117	827	2,599	2,924	4,813	4,937	4,727	3,152	4,289	2,131	2,158	...
新潟市	71	309	9,139	4,693	4,446	378	1,151	1,254	2,143	2,152	2,061	1,113	1,938	961	977	30.2
北区	5	16	614	324	290	20	83	103	123	141	144	55	137	67	70	24.0
東区	16	68	2,050	1,042	1,008	91	259	278	474	482	466	273	416	207	209	37.9
中央区	22	101	2,994	1,543	1,451	122	362	392	724	721	673	374	595	289	306	41.8
江南区	1	3	87	47	40	2	17	14	17	22	15	8	14	7	7	2.4
秋葉区	5	16	515	276	239	27	65	77	117	123	106	40	85	41	44	14.5
南区	1	3	143	67	76	9	18	21	30	33	32	8	27	13	14	7.4
西区	19	96	2,562	1,313	1,249	93	318	340	626	593	592	340	624	316	308	46.4
西蒲区	2	6	174	81	93	14	29	29	32	37	33	15	40	21	19	9.3
長岡市	35	160	5,088	2,605	2,483	213	632	711	1,189	1,213	1,130	1,172	881	447	434	40.6
三条市	2	11	229	114	115	4	10	29	63	64	59	32	68	37	31	9.7
柏崎市	-	-	-	-	-	-	-	-	-	-	-	-	-	-	-	-
新発田市	9	41	1,226	656	570	49	164	169	268	293	283	131	292	137	155	37.2
小千谷市	3	15	378	183	195	8	43	50	86	93	98	27	98	44	54	41.7
加茂市	2	6	173	89	84	6	29	33	38	31	36	8	33	15	18	19.8
十日町市	8	25	672	349	323	28	108	95	130	145	166	118	132	60	72	36.7
見附市	3	15	402	205	197	18	47	68	90	90	89	148	39	16	23	13.9
村上市	1	3	79	42	37	1	9	12	16	17	24	10	16	5	11	4.4
燕市	4	24	684	354	330	19	88	86	165	170	156	64	165	76	89	27.7
糸魚川市	1	4	80	47	33	1	4	10	24	21	20	14	24	17	7	8.8
妙高市	4	19	470	248	222	8	42	73	110	126	111	45	121	59	62	57.9
五泉市	7	28	719	354	365	29	70	124	177	159	160	128	130	81	49	39.2
上越市	4	24	680	348	332	18	64	73	159	185	181	71	196	100	96	12.8
阿賀野市	10	33	931	482	449	37	134	149	204	215	192	85	214	104	110	67.7
佐渡市	1	4	90	44	46	2	12	15	18	26	17	2	18	8	10	5.6
魚沼市	1	3	78	35	43	1	10	13	13	19	22	3	14	9	5	5.8
南魚沼市	3	9	285	141	144	5	36	36	69	70	69	20	72	31	41	16.2
胎内市	4	16	370	193	177	16	45	61	78	82	88	82	72	42	30	31.9
聖籠町	-	-	-	-	-	-	-	-	-	-	-	-	-	-	-	-
弥彦村	-	-	-	-	-	-	-	-	-	-	-	-	-	-	-	-
田上町	1	7	211	113	98	5	31	27	49	43	56	10	59	29	30	80.8
阿賀町	-	-	-	-	-	-	-	-	-	-	-	-	-	-	-	-
出雲崎町	1	3	58	28	30	3	4	13	2	20	16	38	-	-	-	-
湯沢町	-	-	-	-	-	-	-	-	-	-	-	-	-	-	-	-
津南町	-	-	-	-	-	-	-	-	-	-	-	-	-	-	-	-
刈羽村	-	-	-	-	-	-	-	-	-	-	-	-	-	-	-	-
関川村	-	-	-	-	-	-	-	-	-	-	-	-	-	-	-	-
粟島浦村	-	-	-	-	-	-	-	-	-	-	-	-	-	-	-	-

(注) 「就園率」とは、小学校及び義務教育学校第1学年児童数に対する幼保連携型認定こども園修了者数の比率です。

市町村等	教育・保育職員数						教諭等			保育士			職員数(本務者)		
	本務者			兼務者			計	本務者	兼務者	計	本務者	兼務者	計	男	女
	計	男	女	計	男	女									
令和元年度	3,214	201	3,013	221	14	207	7	6	1	112	102	10	727	126	601
令和2年度	3,718	221	3,497	241	11	230	5	5	-	93	89	4	815	146	669
国立	-	-	-	-	-	-	-	-	-	-	-	-	-	-	-
公立	146	12	134	31	-	31	-	-	-	-	-	-	31	8	23
私立	3,572	209	3,363	210	11	199	5	5	-	93	89	4	784	138	646
新潟市	1,563	84	1,479	124	7	117	2	2	-	29	25	4	311	55	256
北区	100	8	92	6	3	3	-	-	-	5	4	1	26	4	22
東区	337	22	315	25	-	25	-	-	-	4	3	1	61	15	46
中央区	533	29	504	61	3	58	2	2	-	6	5	1	94	18	76
江南区	16	2	14	1	-	1	-	-	-	1	1	-	8	1	7
秋葉区	77	-	77	-	-	-	-	-	-	-	-	-	9	-	9
南区	18	1	17	5	-	5	-	-	-	-	-	-	2	-	2
西区	443	20	423	26	1	25	-	-	-	12	11	1	105	17	88
西蒲区	39	2	37	-	-	-	-	-	-	1	1	-	6	-	6
長岡市	827	39	788	38	2	36	3	3	-	22	22	-	182	36	146
三条市	22	1	21	-	-	-	-	-	-	-	-	-	11	3	8
柏崎市	-	-	-	-	-	-	-	-	-	-	-	-	-	-	-
新発田市	203	13	190	-	-	-	-	-	-	7	7	-	37	3	34
小千谷市	53	4	49	10	1	9	-	-	-	4	4	-	21	5	16
加茂市	48	2	46	-	-	-	-	-	-	-	-	-	11	3	8
十日町市	139	7	132	-	-	-	-	-	-	2	2	-	33	3	30
見附市	58	7	51	-	-	-	-	-	-	3	3	-	15	1	14
村上市	15	1	14	-	-	-	-	-	-	-	-	-	2	-	2
燕市	99	7	92	20	-	20	-	-	-	-	-	-	13	-	13
糸魚川市	13	1	12	-	-	-	-	-	-	-	-	-	3	1	2
妙高市	47	4	43	-	-	-	-	-	-	-	-	-	11	1	10
五泉市	99	9	90	12	1	11	-	-	-	13	13	-	32	4	28
上越市	128	3	125	-	-	-	-	-	-	2	2	-	23	10	13
阿賀野市	186	20	166	4	-	4	-	-	-	10	10	-	65	8	57
佐渡市	18	2	16	-	-	-	-	-	-	-	-	-	4	-	4
魚沼市	16	1	15	-	-	-	-	-	-	-	-	-	3	3	-
南魚沼市	57	4	53	17	-	17	-	-	-	-	-	-	13	2	11
胎内市	78	6	72	16	-	16	-	-	-	1	1	-	17	6	11
聖籠町	-	-	-	-	-	-	-	-	-	-	-	-	-	-	-
弥彦村	-	-	-	-	-	-	-	-	-	-	-	-	-	-	-
田上町	38	5	33	-	-	-	-	-	-	-	-	-	5	1	4
阿賀町	-	-	-	-	-	-	-	-	-	-	-	-	-	-	-
出雲崎町	11	1	10	-	-	-	-	-	-	-	-	-	3	1	2
湯沢町	-	-	-	-	-	-	-	-	-	-	-	-	-	-	-
津南町	-	-	-	-	-	-	-	-	-	-	-	-	-	-	-
刈羽村	-	-	-	-	-	-	-	-	-	-	-	-	-	-	-
関川村	-	-	-	-	-	-	-	-	-	-	-	-	-	-	-
粟島浦村	-	-	-	-	-	-	-	-	-	-	-	-	-	-	-

第5表 学校数、学級数及び児童数

単位:校、学級、人

市町村等	学校数			学級数				児童数			
	計	本校	分校	計	単式学級	複式学級	特別支援学級	うち外国人児童数	うち特別支援学級児童数	うち帰国児童数	
令和元年度	456	454	2	5,462	4,209	119	1,134	107,351	221	5,105	29
令和2年度	452	450	2	5,450	4,142	128	1,180	105,818	251	5,637	45
国立	3	3	-	39	36	3	-	1,255	16	-	2
公立	449	447	2	5,411	4,106	125	1,180	104,563	235	5,637	43
私立	-	-	-	-	-	-	-	-	-	-	-
新潟市	108	107	1	1,706	1,406	9	291	38,948	57	1,493	7
北区	11	11	-	168	139	-	29	3,661	13	152	-
東区	12	12	-	264	217	-	47	6,357	-	282	-
中央区	19	19	-	354	293	3	58	8,625	18	284	5
江南区	10	10	-	162	131	-	31	3,670	3	162	-
秋葉区	12	12	-	177	148	-	29	3,895	1	134	-
南区	11	11	-	110	89	-	21	2,145	2	96	-
西区	20	19	1	343	287	5	51	8,081	20	269	1
西蒲区	13	13	-	128	102	1	25	2,514	-	114	1
長岡市	56	56	-	676	523	20	133	13,426	51	608	8
三条市	19	19	-	237	169	4	64	4,064	12	295	1
柏崎市	20	20	-	218	148	12	58	3,659	23	272	5
新発田市	19	19	-	258	184	3	71	4,817	11	352	1
小千谷市	8	8	-	93	65	3	25	1,657	2	132	-
加茂市	7	7	-	64	51	2	11	1,079	1	55	-
十日町市	18	18	-	149	104	12	33	2,309	1	132	3
見附市	8	8	-	108	69	6	33	1,857	1	193	2
村上市	13	13	-	145	101	-	44	2,308	4	248	-
燕市	15	15	-	195	152	-	43	3,786	9	199	-
糸魚川市	14	14	-	115	78	11	26	1,766	-	126	-
妙高市	8	8	-	91	59	2	30	1,357	4	167	-
五泉市	9	9	-	109	90	-	19	2,135	1	97	1
上越市	51	51	-	514	388	18	108	9,455	29	379	4
阿賀野市	8	8	-	99	75	1	23	1,954	-	130	-
佐渡市	22	22	-	155	108	13	34	2,259	2	133	2
魚沼市	9	9	-	95	67	2	26	1,487	2	117	2
南魚沼市	17	17	-	166	120	4	42	2,851	37	173	1
胎内市	5	5	-	63	45	-	18	1,329	1	100	3
聖籠町	3	3	-	44	33	-	11	876	2	57	2
弥彦村	1	1	-	18	14	-	4	414	-	19	-
田上町	2	2	-	28	20	-	8	466	1	38	3
阿賀町	3	3	-	25	18	-	7	295	-	36	-
出雲崎町	1	1	-	10	6	-	4	155	-	23	-
湯沢町	1	1	-	16	12	-	4	276	-	21	-
津南町	4	3	1	24	18	3	3	360	-	13	-
刈羽村	1	1	-	12	10	-	2	245	-	9	-
関川村	1	1	-	14	9	-	5	216	-	20	-
粟島浦村	1	1	-	3	-	3	-	12	-	-	-

(注) 1 「特別支援学級」とは、学校教育法第81条第2項各号に該当する児童生徒で編制されている学級です。
 2 「帰国児童数」とは、海外勤務者等の子供で、引き続き1年を超える期間海外に在留し、平成31年4月1日から令和2年3月31日までの間に帰国した児童の数です。

—小学校—
第6表 学年別児童数

市町村等	合 計			1 学 年			2 学 年		
	計	男	女	計	男	女	計	男	女
令和元年度	107,351	55,145	52,206	17,081	8,706	8,375	17,487	9,052	8,435
令和2年度	105,818	54,202	51,616	16,939	8,649	8,290	17,100	8,710	8,390
国 立	1,255	604	651	218	101	117	211	100	111
公 立	104,563	53,598	50,965	16,721	8,548	8,173	16,889	8,610	8,279
私 立	-	-	-	-	-	-	-	-	-
新潟市	38,948	19,847	19,101	6,411	3,253	3,158	6,173	3,186	2,987
北区	3,661	1,907	1,754	570	285	285	585	302	283
東区	6,357	3,273	3,084	1,099	565	534	967	495	472
中央区	8,625	4,396	4,229	1,423	720	703	1,382	735	647
江南区	3,670	1,859	1,811	594	296	298	598	304	294
秋葉区	3,895	1,963	1,932	587	301	286	664	339	325
南区	2,145	1,056	1,089	363	171	192	323	165	158
西区	8,081	4,096	3,985	1,345	698	647	1,244	638	606
西蒲区	2,514	1,297	1,217	430	217	213	410	208	202
長岡市	13,426	6,887	6,539	2,171	1,120	1,051	2,114	1,093	1,021
三条市	4,064	2,093	1,971	609	313	296	688	343	345
柏崎市	3,659	1,889	1,770	554	289	265	581	291	290
新発田市	4,817	2,439	2,378	785	397	388	794	393	401
小千谷市	1,657	869	788	235	117	118	267	144	123
加茂市	1,079	579	500	167	87	80	184	106	78
十日町市	2,309	1,173	1,136	360	180	180	373	184	189
見附市	1,857	937	920	280	140	140	328	159	169
村上市	2,308	1,180	1,128	364	174	190	393	205	188
燕市	3,786	1,898	1,888	596	292	304	648	309	339
糸魚川市	1,766	912	854	272	150	122	267	132	135
妙高市	1,357	725	632	209	100	109	251	136	115
五泉市	2,135	1,111	1,024	332	189	143	350	185	165
上越市	9,455	4,872	4,583	1,528	780	748	1,508	759	749
阿賀野市	1,954	997	957	316	152	164	322	148	174
佐渡市	2,259	1,193	1,066	322	177	145	382	198	184
魚沼市	1,487	743	744	240	112	128	221	122	99
南魚沼市	2,851	1,462	1,389	445	231	214	459	238	221
胎内市	1,329	684	645	226	127	99	245	118	127
聖籠町	876	453	423	161	85	76	143	66	77
弥彦村	414	221	193	61	33	28	64	30	34
田上町	466	239	227	73	35	38	82	41	41
阿賀町	295	156	139	37	18	19	43	18	25
出雲崎町	155	65	90	24	11	13	31	9	22
湯沢町	276	138	138	37	20	17	47	25	22
津南町	360	191	169	56	32	24	68	31	37
刈羽村	245	135	110	33	16	17	39	24	15
関川村	216	111	105	34	19	15	33	16	17
粟島浦村	12	3	9	1	-	1	2	1	1

3 学 年			4 学 年			5 学 年			6 学 年			市町村等
計	男	女	計	男	女	計	男	女	計	男	女	
18,082	9,300	8,782	17,877	9,070	8,807	18,352	9,450	8,902	18,472	9,567	8,905	令和元年度
17,485	9,046	8,439	18,086	9,287	8,799	17,841	9,043	8,798	18,367	9,467	8,900	令和2年度
210	110	100	205	102	103	197	90	107	214	101	113	国立
17,275	8,936	8,339	17,881	9,185	8,696	17,644	8,953	8,691	18,153	9,366	8,787	公立
-	-	-	-	-	-	-	-	-	-	-	-	私立
6,533	3,369	3,164	6,575	3,344	3,231	6,561	3,254	3,307	6,695	3,441	3,254	新潟市
627	324	303	634	339	295	602	323	279	643	334	309	北区
1,055	562	493	1,089	544	545	1,085	530	555	1,062	577	485	東区
1,468	773	695	1,466	739	727	1,456	702	754	1,430	727	703	中央区
598	302	296	596	304	292	611	316	295	673	337	336	江南区
647	336	311	668	343	325	669	319	350	660	325	335	秋葉区
362	180	182	365	186	179	351	163	188	381	191	190	南区
1,400	691	709	1,337	682	655	1,355	683	672	1,400	704	696	西区
376	201	175	420	207	213	432	218	214	446	246	200	西蒲区
2,204	1,119	1,085	2,311	1,195	1,116	2,242	1,149	1,093	2,384	1,211	1,173	長岡市
652	341	311	703	394	309	681	335	346	731	367	364	三条市
614	330	284	636	313	323	611	304	307	663	362	301	柏崎市
826	427	399	849	433	416	759	367	392	804	422	382	新発田市
254	138	116	293	148	145	313	172	141	295	150	145	小千谷市
187	95	92	178	102	76	176	91	85	187	98	89	加茂市
360	186	174	409	205	204	377	189	188	430	229	201	十日町市
295	148	147	303	156	147	349	175	174	302	159	143	見附市
390	211	179	404	210	194	377	197	180	380	183	197	村上市
594	311	283	625	311	314	681	334	347	642	341	301	燕市
287	134	153	301	163	138	313	172	141	326	161	165	糸魚川市
196	109	87	234	125	109	237	127	110	230	128	102	妙高市
356	170	186	363	193	170	365	186	179	369	188	181	五泉市
1,521	827	694	1,642	848	794	1,581	802	779	1,675	856	819	上越市
326	158	168	348	186	162	310	167	143	332	186	146	阿賀野市
379	200	179	388	207	181	383	208	175	405	203	202	佐渡市
222	107	115	255	130	125	250	112	138	299	160	139	魚沼市
490	240	250	510	258	252	463	242	221	484	253	231	南魚沼市
213	111	102	209	99	110	228	118	110	208	111	97	胎内市
169	87	82	139	68	71	146	83	63	118	64	54	聖籠町
69	38	31	63	34	29	87	49	38	70	37	33	弥彦村
75	43	32	76	34	42	85	50	35	75	36	39	田上町
50	31	19	49	26	23	57	34	23	59	29	30	阿賀町
19	3	16	31	12	19	25	19	6	25	11	14	出雲崎町
55	30	25	48	21	27	48	26	22	41	16	25	湯沢町
61	31	30	63	35	28	61	37	24	51	25	26	津南町
49	29	20	42	19	23	42	24	18	40	23	17	刈羽村
38	23	15	37	16	21	31	20	11	43	17	26	関川村
1	-	1	2	2	-	2	-	2	4	-	4	粟島浦村

—小学校—

第7表 職名別教員数(本務者)

市町村等	合 計			校 長			副 校 長			教 頭			主 幹 教 諭			指 導 教 諭		
	計	男	女	計	男	女	計	男	女	計	男	女	計	男	女	計	男	女
令和元年度	8,303	3,160	5,143	452	369	83	1	1	-	462	385	77	31	27	4	3	3	-
令和2年度	8,286	3,182	5,104	448	364	84	1	1	-	457	385	72	32	28	4	3	2	1
国 立	64	50	14	2	2	-	1	1	-	3	3	-	3	3	-	3	2	1
公 立	8,222	3,132	5,090	446	362	84	-	-	-	454	382	72	29	25	4	-	-	-
私 立	-	-	-	-	-	-	-	-	-	-	-	-	-	-	-	-	-	-
新潟市	2,426	878	1,548	108	81	27	-	-	-	114	95	19	15	14	1	1	1	-
北区	241	86	155	11	7	4	-	-	-	11	10	1	1	1	-	-	-	-
東区	354	121	233	12	12	-	-	-	-	14	10	4	2	2	-	-	-	-
中央区	518	197	321	19	17	2	-	-	-	22	20	2	4	4	-	1	1	-
江南区	224	81	143	10	8	2	-	-	-	11	9	2	1	1	-	-	-	-
秋葉区	251	95	156	12	7	5	-	-	-	12	11	1	2	2	-	-	-	-
南区	170	64	106	11	8	3	-	-	-	11	8	3	-	-	-	-	-	-
西区	467	155	312	19	15	4	-	-	-	20	15	5	4	3	1	-	-	-
西蒲区	201	79	122	14	7	7	-	-	-	13	12	1	1	1	-	-	-	-
長岡市	1,019	387	632	55	41	14	-	-	-	56	44	12	7	6	1	1	1	-
三条市	356	138	218	19	17	2	-	-	-	20	16	4	1	1	-	-	-	-
柏崎市	343	124	219	20	17	3	-	-	-	20	19	1	1	1	-	-	-	-
新発田市	387	144	243	19	16	3	-	-	-	19	16	3	3	3	-	-	-	-
小千谷市	150	56	94	8	8	-	-	-	-	9	6	3	-	-	-	-	-	-
加茂市	103	47	56	7	6	1	-	-	-	7	6	1	-	-	-	-	-	-
十日町市	242	100	142	18	16	2	-	-	-	18	16	2	-	-	-	-	-	-
見附市	160	51	109	8	8	-	-	-	-	8	7	1	-	-	-	-	-	-
村上市	235	91	144	13	11	2	-	-	-	13	11	2	-	-	-	-	-	-
燕市	291	131	160	15	12	3	-	-	-	15	14	1	1	1	-	-	-	-
糸魚川市	189	63	126	14	10	4	-	-	-	14	10	4	-	-	-	-	-	-
妙高市	145	60	85	8	7	1	-	-	-	8	8	-	1	-	1	-	-	-
五泉市	168	64	104	9	9	-	-	-	-	9	7	2	-	-	-	-	-	-
上越市	825	326	499	50	40	10	1	1	-	51	42	9	2	1	1	1	-	1
阿賀野市	155	58	97	8	6	2	-	-	-	8	8	-	1	1	-	-	-	-
佐渡市	257	104	153	22	19	3	-	-	-	20	19	1	-	-	-	-	-	-
魚沼市	155	62	93	9	7	2	-	-	-	9	5	4	-	-	-	-	-	-
南魚沼市	265	103	162	17	13	4	-	-	-	17	15	2	-	-	-	-	-	-
胎内市	100	47	53	5	5	-	-	-	-	5	4	1	-	-	-	-	-	-
聖籠町	74	36	38	3	3	-	-	-	-	3	3	-	-	-	-	-	-	-
弥彦村	28	10	18	1	1	-	-	-	-	1	1	-	-	-	-	-	-	-
田上町	39	16	23	2	2	-	-	-	-	2	2	-	-	-	-	-	-	-
阿賀町	45	23	22	3	3	-	-	-	-	3	3	-	-	-	-	-	-	-
出雲崎町	18	7	11	1	1	-	-	-	-	1	1	-	-	-	-	-	-	-
湯沢町	24	13	11	1	-	1	-	-	-	1	1	-	-	-	-	-	-	-
津南町	42	21	21	3	3	-	-	-	-	3	3	-	-	-	-	-	-	-
刈羽村	20	9	11	1	1	-	-	-	-	1	1	-	-	-	-	-	-	-
関川村	20	10	10	1	1	-	-	-	-	1	1	-	-	-	-	-	-	-
粟島浦村	5	3	2	-	-	-	-	-	-	1	1	-	-	-	-	-	-	-

教 諭			助 教 諭			養 護 教 諭			養 護 助 教 諭			栄 養 教 諭			講 師			市町村等	
計	男	女	計	男	女	計	男	女	計	男	女	計	男	女	計	男	女		
6,200	2,232	3,968	123	41	82	456	2	454	40	-	40	131	3	128	404	97	307	令和元年度	
6,202	2,238	3,964	111	33	78	442	2	440	50	-	50	136	4	132	404	125	279	令和2年度	
46	39	7	-	-	-	3	-	3	-	-	-	3	-	3	-	-	-	国立	
6,156	2,199	3,957	111	33	78	439	2	437	50	-	50	133	4	129	404	125	279	公立	
-	-	-	-	-	-	-	-	-	-	-	-	-	-	-	-	-	-	-	私立
1,866	638	1,228	24	7	17	106	-	106	18	-	18	44	1	43	130	41	89	新潟市	
184	64	120	2	1	1	10	-	10	3	-	3	5	-	5	14	3	11	北区	
283	92	191	2	-	2	14	-	14	2	-	2	6	-	6	19	5	14	東区	
401	143	258	6	2	4	20	-	20	3	-	3	11	1	10	31	9	22	中央区	
177	59	118	-	-	-	9	-	9	1	-	1	4	-	4	11	4	7	江南区	
188	63	125	6	4	2	11	-	11	1	-	1	3	-	3	16	8	8	秋葉区	
122	45	77	2	-	2	11	-	11	2	-	2	3	-	3	8	3	5	南区	
365	116	249	4	-	4	19	-	19	3	-	3	9	-	9	24	6	18	西区	
146	56	90	2	-	2	12	-	12	3	-	3	3	-	3	7	3	4	西蒲区	
762	277	485	23	7	16	56	-	56	4	-	4	16	-	16	39	11	28	長岡市	
263	96	167	4	2	2	18	-	18	4	-	4	7	-	7	20	6	14	三条市	
250	83	167	7	1	6	19	-	19	2	-	2	3	-	3	21	3	18	柏崎市	
289	102	187	5	1	4	18	-	18	4	-	4	7	-	7	23	6	17	新発田市	
110	40	70	4	2	2	9	-	9	1	-	1	3	-	3	6	-	6	小千谷市	
74	33	41	-	-	-	7	-	7	-	-	-	3	-	3	5	2	3	加茂市	
170	63	107	1	-	1	17	-	17	2	-	2	4	-	4	12	5	7	十日町市	
123	32	91	4	-	4	8	-	8	-	-	-	2	1	1	7	3	4	見附市	
178	61	117	4	3	1	13	-	13	1	-	1	5	-	5	8	5	3	村上市	
226	99	127	2	2	-	15	-	15	-	-	-	3	-	3	14	3	11	燕市	
136	40	96	1	-	1	14	-	14	1	-	1	3	-	3	6	3	3	糸魚川市	
109	43	66	1	1	-	8	-	8	-	-	-	2	-	2	8	1	7	妙高市	
131	45	86	-	-	-	9	-	9	-	-	-	2	-	2	8	3	5	五泉市	
611	228	383	6	2	4	51	-	51	4	-	4	13	1	12	35	11	24	上越市	
111	40	71	2	-	2	7	-	7	2	-	2	3	-	3	13	3	10	阿賀野市	
177	61	116	1	-	1	20	1	19	1	-	1	3	-	3	13	4	9	佐渡市	
110	45	65	8	2	6	8	-	8	3	-	3	2	-	2	6	3	3	魚沼市	
193	71	122	7	1	6	17	1	16	3	-	3	4	-	4	7	2	5	南魚沼市	
78	36	42	1	1	-	5	-	5	-	-	-	1	-	1	5	1	4	胎内市	
59	28	31	2	1	1	3	-	3	-	-	-	1	-	1	3	1	2	聖籠町	
22	8	14	1	-	1	1	-	1	-	-	-	1	-	1	1	-	1	弥彦村	
30	11	19	-	-	-	2	-	2	-	-	-	-	-	-	3	1	2	田上町	
32	15	17	-	-	-	3	-	3	-	-	-	1	-	1	3	2	1	阿賀町	
13	4	9	-	-	-	1	-	1	-	-	-	-	-	-	2	1	1	出雲崎町	
19	11	8	1	-	1	1	-	1	-	-	-	-	-	-	1	1	-	湯沢町	
27	11	16	1	-	1	3	-	3	-	-	-	1	1	-	4	3	1	津南町	
15	7	8	1	-	1	1	-	1	-	-	-	1	-	1	-	-	-	刈羽村	
15	8	7	-	-	-	1	-	1	-	-	-	1	-	1	1	-	1	関川村	
3	2	1	-	-	-	1	-	1	-	-	-	-	-	-	-	-	-	粟島浦村	

－小学校－

第8表 職名別職員数(本務者)

市町村等	合 計			負 担 法 に よ る 者 (公 立 の み)						そ の 他 の 者					
				事 務 職 員			学 校 栄 養 職 員			第7表以外の教員 (市町村立のみ)			事 務 職 員		
	計	男	女	計	男	女	計	男	女	計	男	女	計	男	女
令和元年度	1,605	610	995	508	157	351	41	-	41	4	2	2	12	6	6
令和2年度	1,583	622	961	494	171	323	35	-	35	6	3	3	17	8	9
国 立	19	10	9	14	8	6
公 立	1,564	612	952	494	171	323	35	-	35	6	3	3	3	-	3
私 立	-	-	-	-	-	-
新潟市	373	153	220	135	30	105	14	-	14	-	-	-	9	4	5
北区	47	17	30	18	4	14	-	-	-	-	-	-	-	-	-
東区	53	23	30	18	4	14	2	-	2	-	-	-	-	-	-
中央区	91	31	60	25	6	19	3	-	3	-	-	-	7	4	3
江南区	36	16	20	11	-	11	-	-	-	-	-	-	1	-	1
秋葉区	25	15	10	13	5	8	1	-	1	-	-	-	-	-	-
南区	24	11	13	13	1	12	1	-	1	-	-	-	-	-	-
西区	70	26	44	22	6	16	5	-	5	-	-	-	1	-	1
西蒲区	27	14	13	15	4	11	2	-	2	-	-	-	-	-	-
長岡市	172	67	105	56	20	36	2	-	2	-	-	-	3	2	1
三条市	47	29	18	21	8	13	2	-	2	2	2	-	-	-	-
柏崎市	26	11	15	20	10	10	1	-	1	-	-	-	-	-	-
新発田市	56	25	31	21	6	15	-	-	-	-	-	-	-	-	-
小千谷市	29	15	14	9	4	5	1	-	1	-	-	-	-	-	-
加茂市	27	10	17	7	3	4	-	-	-	-	-	-	-	-	-
十日町市	49	27	22	17	9	8	1	-	1	-	-	-	-	-	-
見附市	18	11	7	9	2	7	-	-	-	-	-	-	-	-	-
村上市	32	15	17	15	5	10	1	-	1	-	-	-	-	-	-
燕市	89	23	66	15	5	10	1	-	1	-	-	-	-	-	-
糸魚川市	67	22	45	15	8	7	-	-	-	-	-	-	-	-	-
妙高市	24	12	12	8	2	6	-	-	-	-	-	-	-	-	-
五泉市	32	6	26	10	3	7	-	-	-	-	-	-	-	-	-
上越市	121	70	51	53	18	35	3	-	3	-	-	-	4	2	2
阿賀野市	31	14	17	8	3	5	1	-	1	-	-	-	-	-	-
佐渡市	103	31	72	23	13	10	2	-	2	-	-	-	-	-	-
魚沼市	76	13	63	11	4	7	2	-	2	-	-	-	-	-	-
南魚沼市	51	33	18	18	7	11	3	-	3	-	-	-	-	-	-
胎内市	11	7	4	5	2	3	1	-	1	-	-	-	-	-	-
聖籠町	29	5	24	3	2	1	-	-	-	-	-	-	-	-	-
弥彦村	3	1	2	1	-	1	-	-	-	-	-	-	-	-	-
田上町	14	2	12	2	-	2	-	-	-	-	-	-	-	-	-
阿賀町	20	4	16	3	2	1	-	-	-	-	-	-	-	-	-
出雲崎町	12	3	9	1	1	-	-	-	-	-	-	-	-	-	-
湯沢町	11	3	8	1	1	-	-	-	-	-	-	-	-	-	-
津南町	33	5	28	4	2	2	-	-	-	1	-	1	-	-	-
刈羽村	9	2	7	1	1	-	-	-	-	3	1	2	1	-	1
関川村	17	3	14	1	-	1	-	-	-	-	-	-	-	-	-
粟島浦村	1	-	1	1	-	1	-	-	-	-	-	-	-	-	-

(注) 1 「負担法による者」とは、都道府県費負担に係る都道府県立学校の職員及び市町村立学校職員給与負担法による職員です。

2 「第7表以外の教員」とは、教員として発令されているが、関係諸法令に定める条件を満たさず市町村費により給与が支給されている者です。

そ の 他 の 者																		市町村等
学校図書館事務員			養護職員 (看護師等)			学校栄養職員			学校給食調理従事員			用務員			警備員・その他			
計	男	女	計	男	女	計	男	女	計	男	女	計	男	女	計	男	女	
23	-	23	11	-	11	11	1	10	304	46	258	416	382	34	275	16	259	令和元年度
24	-	24	10	-	10	10	1	9	285	36	249	420	389	31	282	14	268	令和2年度
-	-	-	-	-	-	-	-	-	4	1	3	1	1	-	-	-	-	国立
24	-	24	10	-	10	10	1	9	281	35	246	419	388	31	282	14	268	公立
-	-	-	-	-	-	-	-	-	-	-	-	-	-	-	-	-	-	私立
8	-	8	-	-	-	1	-	1	103	18	85	103	101	2	-	-	-	新潟市
-	-	-	-	-	-	-	-	-	18	2	16	11	11	-	-	-	-	北区
-	-	-	-	-	-	1	-	1	18	6	12	14	13	1	-	-	-	東区
3	-	3	-	-	-	-	-	-	34	2	32	19	19	-	-	-	-	中央区
-	-	-	-	-	-	-	-	-	13	5	8	11	11	-	-	-	-	江南区
1	-	1	-	-	-	-	-	-	-	-	-	10	10	-	-	-	-	秋葉区
-	-	-	-	-	-	-	-	-	-	-	-	10	10	-	-	-	-	南区
4	-	4	-	-	-	-	-	-	20	3	17	18	17	1	-	-	-	西区
-	-	-	-	-	-	-	-	-	-	-	-	10	10	-	-	-	-	西蒲区
-	-	-	-	-	-	-	-	-	40	2	38	44	42	2	27	1	26	長岡市
-	-	-	-	-	-	-	-	-	-	-	-	19	19	-	3	-	3	三条市
-	-	-	3	-	3	-	-	-	-	-	-	1	1	-	1	-	1	柏崎市
1	-	1	-	-	-	1	-	1	12	-	12	19	19	-	2	-	2	新発田市
-	-	-	-	-	-	-	-	-	13	7	6	6	4	2	-	-	-	小千谷市
-	-	-	-	-	-	-	-	-	6	-	6	7	7	-	7	-	7	加茂市
-	-	-	-	-	-	1	-	1	13	1	12	17	17	-	-	-	-	十日町市
-	-	-	-	-	-	-	-	-	-	-	-	9	9	-	-	-	-	見附市
-	-	-	-	-	-	1	-	1	-	-	-	15	10	5	-	-	-	村上市
-	-	-	-	-	-	-	-	-	-	-	-	20	15	5	53	3	50	燕市
-	-	-	-	-	-	1	-	1	28	-	28	14	14	-	9	-	9	糸魚川市
3	-	3	-	-	-	1	-	1	2	-	2	10	10	-	-	-	-	妙高市
-	-	-	1	-	1	1	-	1	7	1	6	2	2	-	11	-	11	五泉市
-	-	-	-	-	-	-	-	-	10	-	10	50	49	1	1	1	-	上越市
-	-	-	-	-	-	2	1	1	10	-	10	10	10	-	-	-	-	阿賀野市
5	-	5	2	-	2	-	-	-	-	-	-	19	13	6	52	5	47	佐渡市
4	-	4	-	-	-	-	-	-	16	3	13	10	6	4	33	-	33	魚沼市
-	-	-	-	-	-	-	-	-	7	3	4	23	23	-	-	-	-	南魚沼市
-	-	-	-	-	-	-	-	-	-	-	-	5	5	-	-	-	-	胎内市
3	-	3	-	-	-	-	-	-	-	-	-	3	3	-	20	-	20	聖籠町
-	-	-	-	-	-	-	-	-	-	-	-	2	1	1	-	-	-	弥彦村
-	-	-	4	-	4	-	-	-	-	-	-	2	2	-	6	-	6	田上町
-	-	-	-	-	-	-	-	-	-	-	-	3	2	1	14	-	14	阿賀町
-	-	-	-	-	-	-	-	-	3	1	2	1	1	-	7	-	7	出雲崎町
-	-	-	-	-	-	-	-	-	-	-	-	2	2	-	8	-	8	湯沢町
-	-	-	-	-	-	1	-	1	10	-	10	3	1	2	14	2	12	津南町
-	-	-	-	-	-	-	-	-	-	-	-	-	-	-	4	-	4	刈羽村
-	-	-	-	-	-	-	-	-	5	-	5	1	1	-	10	2	8	関川村
-	-	-	-	-	-	-	-	-	-	-	-	-	-	-	-	-	-	粟島浦村

市町村等	学校数			学級数				生徒数			
	計	本校	分校	計	単式学級	複式学級	特別支援学級	うち外国人生徒数	うち特別支援学級生徒数	うち帰国生徒数	
令和元年度	232	231	1	2,260	1,790	5	465	54,441	103	1,900	9
令和2年度	230	229	1	2,260	1,769	4	487	53,720	88	2,061	14
国立	3	3	-	27	27	-	-	1,028	3	-	-
公立	223	222	1	2,215	1,724	4	487	52,074	85	2,061	14
私立	4	4	-	18	18	-	-	618	-	-	-
新潟市	61	60	1	747	620	1	126	19,684	19	567	4
北区	8	8	-	78	63	-	15	1,885	6	68	-
東区	8	8	-	131	107	-	24	3,459	1	124	-
中央区	10	10	-	147	125	-	22	4,136	6	81	1
江南区	7	7	-	78	63	-	15	2,111	3	79	-
秋葉区	6	6	-	75	63	-	12	1,998	-	53	-
南区	6	6	-	45	36	-	9	1,000	-	32	-
西区	10	9	1	135	118	1	16	3,794	2	80	3
西蒲区	6	6	-	58	45	-	13	1,301	1	50	-
長岡市	29	29	-	290	234	-	56	7,101	23	259	3
三条市	8	8	-	90	67	-	23	2,066	3	106	1
柏崎市	11	11	-	83	60	-	23	1,739	9	91	-
新発田市	10	10	-	108	79	-	29	2,360	3	124	1
小千谷市	5	5	-	41	30	-	11	913	2	39	-
加茂市	5	5	-	26	22	-	4	565	-	22	-
十日町市	10	10	-	66	46	-	20	1,194	-	59	1
見附市	4	4	-	39	28	-	11	928	-	47	-
村上市	7	7	-	57	40	-	17	1,186	-	76	-
燕市	5	5	-	72	58	-	14	1,898	-	73	-
糸魚川市	4	4	-	42	31	-	11	920	2	45	-
妙高市	3	3	-	33	22	-	11	701	3	59	-
五泉市	4	4	-	46	37	-	9	1,118	-	32	1
上越市	23	23	-	206	165	-	41	4,782	12	144	2
阿賀野市	4	4	-	42	34	-	8	1,000	1	40	-
佐渡市	13	13	-	62	42	3	17	1,011	-	51	-
魚沼市	5	5	-	38	27	-	11	834	1	47	-
南魚沼市	4	4	-	58	43	-	15	1,418	6	68	1
胎内市	4	4	-	29	22	-	7	641	1	32	-
聖籠町	1	1	-	16	12	-	4	388	-	18	-
弥彦村	1	1	-	9	7	-	2	211	-	5	-
田上町	1	1	-	13	9	-	4	247	-	12	-
阿賀町	2	2	-	12	8	-	4	185	-	13	-
出雲崎町	1	1	-	5	3	-	2	96	-	11	-
湯沢町	1	1	-	8	6	-	2	179	2	8	-
津南町	1	1	-	8	6	-	2	144	-	4	-
刈羽村	1	1	-	5	3	-	2	92	-	6	-
関川村	1	1	-	6	5	-	1	101	-	3	-
粟島浦村	1	1	-	3	3	-	-	18	1	-	-

(注) 1 「特別支援学級」とは、学校教育法第81条第2項各号に該当する児童生徒で編制されている学級です。
 2 「帰国生徒数」とは、海外勤務者等の子供で、引き続き1年を超える期間海外に在留し、平成31年4月1日から令和2年3月31日までの間に帰国した生徒の数です。

市町村等	合 計			1 学 年			2 学 年			3 学 年		
	計	男	女	計	男	女	計	男	女	計	男	女
令和元年度	54,441	27,922	26,519	18,231	9,334	8,897	17,708	9,077	8,631	18,502	9,511	8,991
令和2年度	53,720	27,670	26,050	17,805	9,280	8,525	18,216	9,323	8,893	17,699	9,067	8,632
国 立	1,028	488	540	345	164	181	341	168	173	342	156	186
公 立	52,074	26,912	25,162	17,262	9,034	8,228	17,664	9,065	8,599	17,148	8,813	8,335
私 立	618	270	348	198	82	116	211	90	121	209	98	111
新潟市	19,684	10,103	9,581	6,565	3,370	3,195	6,573	3,338	3,235	6,546	3,395	3,151
北区	1,885	1,003	882	639	328	311	611	321	290	635	354	281
東区	3,459	1,776	1,683	1,122	582	540	1,203	628	575	1,134	566	568
中央区	4,136	2,154	1,982	1,418	757	661	1,399	718	681	1,319	679	640
江南区	2,111	1,059	1,052	687	350	337	667	335	332	757	374	383
秋葉区	1,998	1,036	962	668	333	335	667	329	338	663	374	289
南区	1,000	504	496	313	153	160	346	176	170	341	175	166
西区	3,794	1,897	1,897	1,296	645	651	1,236	618	618	1,262	634	628
西蒲区	1,301	674	627	422	222	200	444	213	231	435	239	196
長岡市	7,101	3,562	3,539	2,353	1,224	1,129	2,455	1,239	1,216	2,293	1,099	1,194
三条市	2,066	1,050	1,016	638	327	311	718	372	346	710	351	359
柏崎市	1,739	898	841	575	309	266	592	302	290	572	287	285
新発田市	2,360	1,239	1,121	765	412	353	811	426	385	784	401	383
小千谷市	913	460	453	329	158	171	307	164	143	277	138	139
加茂市	565	291	274	196	104	92	178	89	89	191	98	93
十日町市	1,194	628	566	374	197	177	397	205	192	423	226	197
見附市	928	475	453	336	175	161	303	143	160	289	157	132
村上市	1,186	638	548	385	209	176	413	216	197	388	213	175
燕市	1,898	989	909	651	346	305	640	318	322	607	325	282
糸魚川市	920	486	434	305	168	137	314	156	158	301	162	139
妙高市	701	345	356	214	121	93	231	120	111	256	104	152
五泉市	1,118	587	531	368	181	187	387	207	180	363	199	164
上越市	4,782	2,456	2,326	1,572	819	753	1,659	839	820	1,551	798	753
阿賀野市	1,000	532	468	352	201	151	326	171	155	322	160	162
佐渡市	1,011	556	455	353	200	153	350	190	160	308	166	142
魚沼市	834	436	398	246	138	108	320	162	158	268	136	132
南魚沼市	1,418	743	675	472	234	238	487	267	220	459	242	217
胎内市	641	340	301	213	111	102	205	112	93	223	117	106
聖籠町	388	205	183	128	70	58	129	68	61	131	67	64
弥彦村	211	101	110	70	38	32	78	33	45	63	30	33
田上町	247	130	117	90	50	40	76	42	34	81	38	43
阿賀町	185	105	80	63	34	29	58	37	21	64	34	30
出雲崎町	96	48	48	29	11	18	29	18	11	38	19	19
湯沢町	179	97	82	57	29	28	62	30	32	60	38	22
津南町	144	65	79	48	21	27	42	17	25	54	27	27
刈羽村	92	40	52	26	5	21	30	17	13	36	18	18
関川村	101	58	43	25	15	10	39	21	18	37	22	15
粟島浦村	18	7	11	7	3	4	7	4	3	4	-	4

—中学校—

第11表 職名別教員数(本務者)

市町村等	合 計			校 長			副 校 長			教 頭			主 幹 教 諭			指 導 教 諭		
	計	男	女	計	男	女	計	男	女	計	男	女	計	男	女	計	男	女
令和元年度	4,750	2,741	2,009	226	212	14	3	2	1	233	208	25	26	24	2	8	7	1
令和2年度	4,755	2,726	2,029	224	209	15	2	2	-	232	210	22	26	24	2	7	7	-
国 立	55	41	14	2	2	-	1	1	-	3	3	-	3	3	-	3	3	-
公 立	4,656	2,656	2,000	222	207	15	-	-	-	226	204	22	22	20	2	-	-	-
私 立	44	29	15	-	-	-	1	1	-	3	3	-	1	1	-	4	4	-
新潟市	1,471	803	668	57	52	5	1	1	-	65	58	7	12	10	2	5	5	-
北区	159	91	68	8	7	1	-	-	-	8	7	1	-	-	-	-	-	-
東区	243	129	114	8	7	1	-	-	-	8	7	1	3	1	2	-	-	-
中央区	300	174	126	9	9	-	-	-	-	13	13	-	3	3	-	5	5	-
江南区	160	80	80	6	6	-	1	1	-	7	6	1	1	1	-	-	-	-
秋葉区	140	70	70	6	6	-	-	-	-	6	5	1	2	2	-	-	-	-
南区	94	56	38	6	6	-	-	-	-	6	6	-	-	-	-	-	-	-
西区	258	144	114	8	7	1	-	-	-	10	9	1	3	3	-	-	-	-
西蒲区	117	59	58	6	4	2	-	-	-	7	5	2	-	-	-	-	-	-
長岡市	599	338	261	28	26	2	-	-	-	28	25	3	4	4	-	1	1	-
三条市	180	103	77	8	8	-	-	-	-	8	7	1	-	-	-	-	-	-
柏崎市	193	105	88	11	10	1	-	-	-	11	11	-	-	-	-	-	-	-
新発田市	220	123	97	10	10	-	-	-	-	10	9	1	2	2	-	-	-	-
小千谷市	95	52	43	5	4	1	-	-	-	5	4	1	1	1	-	-	-	-
加茂市	69	39	30	5	4	1	-	-	-	5	4	1	-	-	-	-	-	-
十日町市	157	100	57	10	9	1	-	-	-	10	8	2	-	-	-	-	-	-
見附市	82	54	28	4	4	-	-	-	-	4	3	1	-	-	-	-	-	-
村上市	128	74	54	7	6	1	-	-	-	7	7	-	-	-	-	-	-	-
燕市	147	88	59	5	5	-	-	-	-	5	4	1	2	2	-	-	-	-
糸魚川市	87	53	34	4	4	-	-	-	-	4	3	1	1	1	-	-	-	-
妙高市	70	41	29	3	3	-	-	-	-	3	3	-	1	1	-	-	-	-
五泉市	92	57	35	4	4	-	-	-	-	4	4	-	-	-	-	-	-	-
上越市	442	263	179	22	21	1	1	1	-	23	22	1	3	3	-	1	1	-
阿賀野市	89	52	37	4	4	-	-	-	-	4	4	-	-	-	-	-	-	-
佐渡市	155	100	55	13	13	-	-	-	-	12	12	-	-	-	-	-	-	-
魚沼市	92	53	39	5	3	2	-	-	-	5	5	-	-	-	-	-	-	-
南魚沼市	112	60	52	4	4	-	-	-	-	4	4	-	-	-	-	-	-	-
胎内市	69	42	27	4	4	-	-	-	-	4	4	-	-	-	-	-	-	-
聖籠町	37	24	13	1	1	-	-	-	-	1	1	-	-	-	-	-	-	-
弥彦村	22	12	10	1	1	-	-	-	-	1	1	-	-	-	-	-	-	-
田上町	26	15	11	1	1	-	-	-	-	1	1	-	-	-	-	-	-	-
阿賀町	30	18	12	2	2	-	-	-	-	2	2	-	-	-	-	-	-	-
出雲崎町	15	9	6	1	1	-	-	-	-	1	-	1	-	-	-	-	-	-
湯沢町	20	11	9	1	1	-	-	-	-	1	1	-	-	-	-	-	-	-
津南町	19	12	7	1	1	-	-	-	-	1	1	-	-	-	-	-	-	-
刈羽村	13	8	5	1	1	-	-	-	-	1	1	-	-	-	-	-	-	-
関川村	15	9	6	1	1	-	-	-	-	1	-	1	-	-	-	-	-	-
粟島浦村	9	8	1	1	1	-	-	-	-	1	1	-	-	-	-	-	-	-

教 諭			助 教 諭			養 護 教 諭			養 護 助 教 諭			栄 養 教 諭			講 師			市町村等
計	男	女	計	男	女	計	男	女	計	男	女	計	男	女	計	男	女	
3,717	2,132	1,585	12	7	5	222	1	221	16	-	16	48	7	41	239	141	98	令和元年度
3,693	2,112	1,581	24	9	15	221	-	221	17	-	17	48	5	43	261	148	113	令和2年度
40	29	11	-	-	-	3	-	3	-	-	-	-	-	-	-	-	-	国立
3,621	2,065	1,556	24	9	15	218	-	218	17	-	17	48	5	43	258	146	112	公立
32	18	14	-	-	-	-	-	-	-	-	-	-	-	-	3	2	1	私立
1,183	630	553	3	1	2	59	-	59	3	-	3	6	1	5	77	45	32	新潟市
125	73	52	1	-	1	8	-	8	-	-	-	3	1	2	6	3	3	北区
202	105	97	-	-	-	8	-	8	-	-	-	-	-	-	14	9	5	東区
239	133	106	-	-	-	10	-	10	1	-	1	1	-	1	19	11	8	中央区
130	62	68	1	1	-	6	-	6	-	-	-	2	-	2	6	3	3	江南区
112	53	59	-	-	-	6	-	6	-	-	-	-	-	-	8	4	4	秋葉区
72	43	29	-	-	-	6	-	6	1	-	1	-	-	-	3	1	2	南区
215	117	98	1	-	1	9	-	9	1	-	1	-	-	-	11	8	3	西区
88	44	44	-	-	-	6	-	6	-	-	-	-	-	-	10	6	4	西蒲区
465	261	204	1	-	1	26	-	26	2	-	2	9	-	9	35	21	14	長岡市
148	84	64	1	-	1	8	-	8	-	-	-	-	-	-	7	4	3	三条市
144	80	64	4	2	2	11	-	11	2	-	2	4	-	4	6	2	4	柏崎市
174	96	78	-	-	-	10	-	10	-	-	-	2	-	2	12	6	6	新発田市
69	38	31	1	-	1	5	-	5	-	-	-	1	-	1	8	5	3	小千谷市
50	31	19	-	-	-	5	-	5	2	-	2	-	-	-	2	-	2	加茂市
108	71	37	2	1	1	10	-	10	-	-	-	2	1	1	15	10	5	十日町市
66	45	21	-	-	-	4	-	4	1	-	1	-	-	-	3	2	1	見附市
96	56	40	-	-	-	7	-	7	2	-	2	2	-	2	7	5	2	村上市
121	72	49	1	-	1	6	-	6	-	-	-	-	-	-	7	5	2	燕市
69	44	25	-	-	-	4	-	4	-	-	-	1	-	1	4	1	3	糸魚川市
52	28	24	-	-	-	3	-	3	-	-	-	1	-	1	7	6	1	妙高市
74	47	27	1	1	-	4	-	4	2	-	2	1	-	1	2	1	1	五泉市
334	206	128	2	-	2	22	-	22	2	-	2	8	-	8	24	9	15	上越市
70	42	28	2	-	2	4	-	4	-	-	-	-	-	-	5	2	3	阿賀野市
113	71	42	-	-	-	10	-	10	-	-	-	3	1	2	4	3	1	佐渡市
65	40	25	1	1	-	5	-	5	-	-	-	1	-	1	10	4	6	魚沼市
91	47	44	3	1	2	4	-	4	-	-	-	1	1	-	5	3	2	南魚沼市
50	29	21	1	1	-	4	-	4	1	-	1	1	-	1	4	4	-	胎内市
32	20	12	-	-	-	1	-	1	-	-	-	-	-	-	2	2	-	聖籠町
16	8	8	1	1	-	1	-	1	-	-	-	-	-	-	2	1	1	弥彦村
19	11	8	-	-	-	1	-	1	-	-	-	1	-	1	3	2	1	田上町
21	14	7	-	-	-	2	-	2	-	-	-	1	-	1	2	-	2	阿賀町
9	6	3	-	-	-	1	-	1	-	-	-	1	-	1	2	2	-	出雲崎町
13	7	6	-	-	-	1	-	1	-	-	-	1	1	-	3	1	2	湯沢町
14	10	4	-	-	-	1	-	1	-	-	-	1	-	1	1	-	1	津南町
10	6	4	-	-	-	1	-	1	-	-	-	-	-	-	-	-	-	刈羽村
11	7	4	-	-	-	1	-	1	-	-	-	-	-	-	1	1	-	関川村
6	5	1	-	-	-	-	-	-	-	-	-	-	-	-	1	1	-	粟島浦村

—中学校—

第12表 職名別職員数(本務者)

市町村等	合 計			負 担 法 に よ る 者 (公 立 の み)						そ の 他 の 者					
				事 務 職 員			学 校 栄 養 職 員			第11表以外の教員 (市町村立のみ)			事 務 職 員		
	計	男	女	計	男	女	計	男	女	計	男	女	計	男	女
令和元年度	693	319	374	255	85	170	16	2	14	7	4	3	3	-	3
令和2年度	694	321	373	243	79	164	17	2	15	12	4	8	4	-	4
国 立	7	-	7	3	-	3
公 立	687	321	366	243	79	164	17	2	15	12	4	8	1	-	1
私 立	-	-	-	-	-	-
新潟市	146	81	65	71	25	46	2	1	1	-	-	-	-	-	-
北区	23	12	11	9	4	5	-	-	-	-	-	-	-	-	-
東区	23	12	11	14	3	11	-	-	-	-	-	-	-	-	-
中央区	26	13	13	11	4	7	-	-	-	-	-	-	-	-	-
江南区	19	8	11	8	2	6	-	-	-	-	-	-	-	-	-
秋葉区	12	9	3	6	4	2	1	-	1	-	-	-	-	-	-
南区	11	5	6	7	1	6	-	-	-	-	-	-	-	-	-
西区	21	15	6	11	6	5	-	-	-	-	-	-	-	-	-
西蒲区	11	7	4	5	1	4	1	1	-	-	-	-	-	-	-
長岡市	82	34	48	27	9	18	5	-	5	-	-	-	-	-	-
三条市	29	15	14	9	4	5	-	-	-	6	1	5	-	-	-
柏崎市	14	3	11	12	3	9	2	-	2	-	-	-	-	-	-
新発田市	28	15	13	12	3	9	2	-	2	1	-	1	-	-	-
小千谷市	13	7	6	6	2	4	-	-	-	-	-	-	-	-	-
加茂市	14	8	6	5	3	2	1	-	1	-	-	-	-	-	-
十日町市	22	14	8	10	4	6	-	-	-	-	-	-	-	-	-
見附市	8	7	1	4	3	1	-	-	-	-	-	-	-	-	-
村上市	17	7	10	7	-	7	-	-	-	-	-	-	-	-	-
燕市	32	10	22	7	-	7	-	-	-	-	-	-	-	-	-
糸魚川市	18	9	9	5	3	2	-	-	-	-	-	-	-	-	-
妙高市	22	8	14	4	1	3	-	-	-	-	-	-	-	-	-
五泉市	10	6	4	4	2	2	-	-	-	-	-	-	-	-	-
上越市	60	28	32	22	4	18	3	-	3	-	-	-	3	-	3
阿賀野市	13	5	8	4	-	4	1	1	-	-	-	-	-	-	-
佐渡市	45	14	31	9	4	5	-	-	-	-	-	-	-	-	-
魚沼市	38	10	28	6	1	5	-	-	-	-	-	-	-	-	-
南魚沼市	12	11	1	4	3	1	-	-	-	-	-	-	-	-	-
胎内市	8	5	3	4	1	3	-	-	-	-	-	-	-	-	-
聖籠町	13	6	7	1	-	1	-	-	-	3	2	1	-	-	-
弥彦村	3	1	2	2	-	2	-	-	-	-	-	-	-	-	-
田上町	5	2	3	1	1	-	-	-	-	-	-	-	-	-	-
阿賀町	12	5	7	2	1	1	1	-	1	-	-	-	-	-	-
出雲崎町	5	1	4	1	-	1	-	-	-	-	-	-	-	-	-
湯沢町	5	2	3	1	1	-	-	-	-	-	-	-	-	-	-
津南町	5	2	3	1	1	-	-	-	-	-	-	-	-	-	-
刈羽村	6	1	5	1	-	1	-	-	-	2	1	1	1	-	1
関川村	8	3	5	1	-	1	-	-	-	-	-	-	-	-	-
粟島浦村	1	1	-	-	-	-	-	-	-	-	-	-	-	-	-

(注) 1 「負担法による者」とは、都道府県費負担に係る都道府県立学校の職員及び市町村立学校職員給与負担法による職員です。
 2 「第11表以外の教員」とは、教員として発令されているが、関係諸法令に定める条件を満たさず市町村費により給与が支給されている者です。

そ の 他 の 者																		市町村等
学校図書館事務員			養護職員 (看護師等)			学校栄養職員			学校給食調理従事員			用務員			警備員・その他			
計	男	女	計	男	女	計	男	女	計	男	女	計	男	女	計	男	女	
14	-	14	-	-	-	7	-	7	67	9	58	221	209	12	103	10	93	令和元年度
15	1	14	1	-	1	3	-	3	60	6	54	219	206	13	120	23	97	令和2年度
-	-	-	-	-	-	1	-	1	3	-	3	-	-	-	-	-	-	国立
15	1	14	1	-	1	2	-	2	57	6	51	219	206	13	120	23	97	公立
-	-	-	-	-	-	-	-	-	-	-	-	-	-	-	-	-	-	私立
3	1	2	-	-	-	-	-	-	17	1	16	53	53	-	-	-	-	新潟市
1	1	-	-	-	-	-	-	-	6	-	6	7	7	-	-	-	-	北区
-	-	-	-	-	-	-	-	-	-	-	-	9	9	-	-	-	-	東区
1	-	1	-	-	-	-	-	-	5	-	5	9	9	-	-	-	-	中央区
-	-	-	-	-	-	-	-	-	6	1	5	5	5	-	-	-	-	江南区
-	-	-	-	-	-	-	-	-	-	-	-	5	5	-	-	-	-	秋葉区
-	-	-	-	-	-	-	-	-	-	-	-	4	4	-	-	-	-	南区
1	-	1	-	-	-	-	-	-	-	-	-	9	9	-	-	-	-	西区
-	-	-	-	-	-	-	-	-	-	-	-	5	5	-	-	-	-	西蒲区
-	-	-	-	-	-	-	-	-	3	1	2	22	21	1	25	3	22	長岡市
-	-	-	-	-	-	-	-	-	-	-	-	9	9	-	5	1	4	三条市
-	-	-	-	-	-	-	-	-	-	-	-	-	-	-	-	-	-	柏崎市
-	-	-	-	-	-	-	-	-	1	-	1	12	12	-	-	-	-	新発田市
-	-	-	-	-	-	-	-	-	2	-	2	5	5	-	-	-	-	小千谷市
-	-	-	-	-	-	-	-	-	-	-	-	5	5	-	3	-	3	加茂市
-	-	-	-	-	-	-	-	-	3	1	2	9	9	-	-	-	-	十日町市
-	-	-	-	-	-	-	-	-	-	-	-	4	4	-	-	-	-	見附市
-	-	-	-	-	-	1	-	1	-	-	-	9	7	2	-	-	-	村上市
-	-	-	-	-	-	-	-	-	-	-	-	9	7	2	16	3	13	燕市
-	-	-	-	-	-	-	-	-	7	-	7	6	6	-	-	-	-	糸魚川市
1	-	1	-	-	-	-	-	-	1	-	1	4	4	-	12	3	9	妙高市
-	-	-	1	-	1	-	-	-	-	-	-	4	4	-	1	-	1	五泉市
-	-	-	-	-	-	1	-	1	9	2	7	22	22	-	-	-	-	上越市
-	-	-	-	-	-	-	-	-	-	-	-	5	4	1	3	-	3	阿賀野市
7	-	7	-	-	-	-	-	-	2	-	2	13	7	6	14	3	11	佐渡市
2	-	2	-	-	-	1	-	1	9	1	8	6	5	1	14	3	11	魚沼市
-	-	-	-	-	-	-	-	-	-	-	-	8	8	-	-	-	-	南魚沼市
-	-	-	-	-	-	-	-	-	-	-	-	4	4	-	-	-	-	胎内市
1	-	1	-	-	-	-	-	-	-	-	-	1	1	-	7	3	4	聖籠町
-	-	-	-	-	-	-	-	-	-	-	-	1	1	-	-	-	-	弥彦村
-	-	-	-	-	-	-	-	-	-	-	-	1	1	-	3	-	3	田上町
-	-	-	-	-	-	-	-	-	-	-	-	2	2	-	7	2	5	阿賀町
-	-	-	-	-	-	-	-	-	3	-	3	1	1	-	-	-	-	出雲崎町
-	-	-	-	-	-	-	-	-	-	-	-	1	1	-	3	-	3	湯沢町
-	-	-	-	-	-	-	-	-	-	-	-	1	1	-	3	-	3	津南町
1	-	1	-	-	-	-	-	-	-	-	-	-	-	-	1	-	1	刈羽村
-	-	-	-	-	-	-	-	-	3	-	3	1	1	-	3	2	1	関川村
-	-	-	-	-	-	-	-	-	-	-	-	1	1	-	-	-	-	粟島浦村

－義務教育学校－

第13表 学校数及び学級数

単位:校、学級、人

区 分	学校数	学 級 数				生 徒 数			
		合計	単式 学級	複式 学級	特別支 援学級	うち外国人 生徒数	うち特別支援 学級生徒数	うち帰国生徒数	
平成30年度	1	34	27	-	7	808	-	36	-
令和元年度	1	35	28	-	7	812	4	36	-
令和2年度	1	35	28	-	7	805	5	37	-
国立	-	-	-	-	-	-	-	-	-
公立	1	35	28	-	7	805	5	37	-
私立	-	-	-	-	-	-	-	-	-
対前年度増減数	-	-	-	-	-	△7	1	1	-

第14表 学年別児童生徒数

単位:人

区 分	合 計			1学年			2学年			3学年			4学年		
	計	男	女	計	男	女	計	男	女	計	男	女	計	男	女
平成30年度	808	400	408	95	44	51	91	40	51	91	46	45	85	42	43
令和元年度	812	408	404	100	54	46	96	45	51	91	40	51	92	46	46
令和2年度	805	404	401	89	48	41	99	53	46	93	45	48	90	40	50
国立	-	-	-	-	-	-	-	-	-	-	-	-	-	-	-
公立	805	404	401	89	48	41	99	53	46	93	45	48	90	40	50
私立	-	-	-	-	-	-	-	-	-	-	-	-	-	-	-
対前年度増減数	△7	△4	△3	△11	△6	△5	3	8	△5	2	5	△3	△2	△6	4

第14表 学年別児童生徒数(つづき)

区 分	5学年			6学年			7学年			8学年			9学年		
	計	男	女	計	男	女	計	男	女	計	男	女	計	男	女
平成30年度	90	38	52	88	49	39	91	48	43	83	47	36	94	46	48
令和元年度	85	42	43	91	38	53	83	48	35	91	48	43	83	47	36
令和2年度	91	45	46	84	41	43	87	37	50	81	47	34	91	48	43
国立	-	-	-	-	-	-	-	-	-	-	-	-	-	-	-
公立	91	45	46	84	41	43	87	37	50	81	47	34	91	48	43
私立	-	-	-	-	-	-	-	-	-	-	-	-	-	-	-
対前年度増減数	6	3	3	△7	3	△10	4	△11	15	△10	△1	△9	8	1	7

(注) 「特別支援学級」とは、学校教育法第81条第2項各号に該当する児童生徒で編制されている学級です。

一義務教育学校一

第15表 職名別教員数(本務者)

単位:人

区 分	合 計			校長			副校長			教頭			主幹教諭			指導教諭		
	計	男	女	計	男	女	計	男	女	計	男	女	計	男	女	計	男	女
平成30年度	56	29	27	1	1	-	1	1	-	2	2	-	-	-	-	-	-	-
令和元年度	57	28	29	1	1	-	1	1	-	2	2	-	1	1	-	-	-	-
令和2年度	56	28	28	1	1	-	1	1	-	2	2	-	1	1	-	-	-	-
国立	-	-	-	-	-	-	-	-	-	-	-	-	-	-	-	-	-	-
公立	56	28	28	1	1	-	1	1	-	2	2	-	1	1	-	-	-	-
私立	-	-	-	-	-	-	-	-	-	-	-	-	-	-	-	-	-	-
対前年度増減数	△1	-	△1	-	-	-	-	-	-	-	-	-	-	-	-	-	-	-

第15表 職名別教員数(本務者)(つづき)

区 分	教諭			助教諭			養護教諭			養護助教諭			栄養教諭			講師		
	計	男	女	計	男	女	計	男	女	計	男	女	計	男	女	計	男	女
平成30年度	45	23	22	-	-	-	2	-	2	-	-	-	1	-	1	4	2	2
令和元年度	46	23	23	-	-	-	2	-	2	-	-	-	1	-	1	3	-	3
令和2年度	46	22	24	-	-	-	2	-	2	-	-	-	1	1	-	2	-	2
国立	-	-	-	-	-	-	-	-	-	-	-	-	-	-	-	-	-	-
公立	46	22	24	-	-	-	2	-	2	-	-	-	1	1	-	2	-	2
私立	-	-	-	-	-	-	-	-	-	-	-	-	-	-	-	-	-	-
対前年度増減数	-	△1	1	-	-	-	-	-	-	-	-	-	1	△1	△1	-	-	△1

第16表 職名別職員数(本務者)

単位:人

区 分	合 計			負担法による者(公立のみ)						その他の者								
				事務職員			学校栄養職員			第15表以外の教員(市町村立のみ)			事務職員			学校図書館事務員		
	計	男	女	計	男	女	計	男	女	計	男	女	計	男	女	計	男	女
平成30年度	4	2	2	2	-	2	-	-	-	-	-	-	-	-	-	-	-	-
令和元年度	4	2	2	2	-	2	-	-	-	-	-	-	-	-	-	-	-	-
令和2年度	4	3	1	2	1	1	-	-	-	-	-	-	-	-	-	-	-	-
国立	-	-	-	-	-	-	-	-	-
公立	4	3	1	2	1	1	-	-	-	-	-	-	-	-	-	-	-	-
私立	-	-	-	-	-	-	-	-	-
対前年度増減数	-	1	△1	-	1	△1	-	-	-	-	-	-	-	-	-	-	-	-

第16表 職名別職員数(本務者)(つづき)

区 分	その他の者														
	養護職員(看護師等)			学校栄養職員			学校給食調理従事員			用務員			警備員・その他		
	計	男	女	計	男	女	計	男	女	計	男	女	計	男	女
平成30年度	-	-	-	-	-	-	-	-	-	2	2	-	-	-	-
令和元年度	-	-	-	-	-	-	-	-	-	2	2	-	-	-	-
令和2年度	-	-	-	-	-	-	-	-	-	2	2	-	-	-	-
国立	-	-	-	-	-	-	-	-	-	-	-	-	-	-	-
公立	-	-	-	-	-	-	-	-	-	2	2	-	-	-	-
私立	-	-	-	-	-	-	-	-	-	-	-	-	-	-	-
対前年度増減数	-	-	-	-	-	-	-	-	-	-	-	-	-	-	-

(注) 1 「負担法による者」とは、都道府県費負担に係る都道府県立学校の職員及び市町村立学校職員給与負担法による職員です。
 2 「第15表以外の教員」とは、教員として発令されているが、関係諸法令に定める条件を満たさず市町村費により給与が支給されている者です。

第17表 単独総合別学校数

単位:校

区 分	合 計			単 独 校																	
				計			普通		農業		工業		商業		水産		その他		総合 学科		
	計	公立	私立	計	公立	私立	公立	私立	公立	私立	公立	私立	公立	私立	公立	私立	公立	私立	公立	私立	
平成 28 年度	104	88	16	91	76	15	50	15	4	-	6	-	4	-	1	-	1	-	10	-	
平成 29 年度	103	87	16	90	75	15	49	15	4	-	6	-	4	-	1	-	1	-	10	-	
平成 30 年度	102	86	16	89	74	15	48	15	4	-	6	-	4	-	1	-	1	-	10	-	
令和 元 年度	102	86	16	89	74	15	48	15	4	-	6	-	4	-	1	-	1	-	10	-	
令和 2 年度	102	86	16	89	74	15	48	15	4	-	6	-	4	-	1	-	1	-	10	-	
計	全 日 制	91	75	16	78	63	15	37	15	4	-	6	-	4	-	1	-	1	-	10	-
	定 時 制	10	10	-	10	10	-	10	-	-	-	-	-	-	-	-	-	-	-	-	-
	併 置 校	1	1	-	1	1	-	1	-	-	-	-	-	-	-	-	-	-	-	-	-
本 校	全 日 制	89	73	16	76	61	15	35	15	4	-	6	-	4	-	1	-	1	-	10	-
	定 時 制	8	8	-	8	8	-	8	-	-	-	-	-	-	-	-	-	-	-	-	-
	併 置 校	1	1	-	1	1	-	1	-	-	-	-	-	-	-	-	-	-	-	-	-
分 校	全 日 制	2	2	-	2	2	-	2	-	-	-	-	-	-	-	-	-	-	-	-	-
	定 時 制	2	2	-	2	2	-	2	-	-	-	-	-	-	-	-	-	-	-	-	-
	併 置 校	-	-	-	-	-	-	-	-	-	-	-	-	-	-	-	-	-	-	-	-
対前年度増減数	-	-	-	-	-	-	-	-	-	-	-	-	-	-	-	-	-	-	-	-	-

(注) 併置校とは、全日制と定時制の両方の課程を設置している学校です。

第17表 単独総合別学校数(つづき)

区 分	総 合 校									
	計			普通と 職業1		普通と 職業2 以上		職業のみ 2以上		
	計	公立	私立	公立	私立	公立	私立	公立	私立	
平成 28 年度	13	12	1	8	1	2	-	2	-	
平成 29 年度	13	12	1	8	1	2	-	2	-	
平成 30 年度	13	12	1	8	1	2	-	2	-	
令和 元 年度	13	12	1	8	1	2	-	2	-	
令和 2 年度	13	12	1	8	1	2	-	2	-	
計	全 日 制	13	12	1	8	1	2	-	2	-
	定 時 制	-	-	-	-	-	-	-	-	-
	併 置 校	-	-	-	-	-	-	-	-	-
本 校	全 日 制	13	12	1	8	1	2	-	2	-
	定 時 制	-	-	-	-	-	-	-	-	-
	併 置 校	-	-	-	-	-	-	-	-	-
分 校	全 日 制	-	-	-	-	-	-	-	-	-
	定 時 制	-	-	-	-	-	-	-	-	-
	併 置 校	-	-	-	-	-	-	-	-	-
対前年度増減数	-	-	-	-	-	-	-	-	-	

第18表 学科別生徒数(本科)

単位:人

区 分	合 計			全 日 制											
				計			普 通			農 業			工 業		
	計	男	女	計	男	女	計	男	女	計	男	女	計	男	女
平成 28 年度	59,395	30,341	29,054	57,394	29,179	28,215	39,942	19,776	20,166	2,104	812	1,292	4,469	4,056	413
平成 29 年度	58,439	29,931	28,508	56,493	28,771	27,722	39,366	19,473	19,893	2,021	773	1,248	4,378	3,960	418
平成 30 年度	56,537	28,704	27,833	54,761	27,666	27,095	38,147	18,781	19,366	1,971	732	1,239	4,269	3,837	432
令和元年度	54,906	27,972	26,934	53,235	27,002	26,233	37,191	18,383	18,808	1,976	741	1,235	4,187	3,781	406
令和 2 年度	53,006	27,051	25,955	51,358	26,119	25,239	35,946	17,808	18,138	1,935	707	1,228	4,083	3,680	403
国立	-	-	-	-	-	-	-	-	-	-	-	-	-	-	-
公立	40,053	19,939	20,114	38,405	19,007	19,398	23,126	10,702	12,424	1,935	707	1,228	4,083	3,680	403
私立	12,953	7,112	5,841	12,953	7,112	5,841	12,820	7,106	5,714	-	-	-	-	-	-
対前年度増減数	△1,900	△921	△979	△1,877	△883	△994	△1,245	△575	△670	△41	△34	△7	△104	△101	△3

第18表 学科別生徒数(本科)(つづき)

区 分	全 日 制														
	商 業			水 産			家 庭			看 護			福 祉		
	計	男	女	計	男	女	計	男	女	計	男	女	計	男	女
平成 28 年度	3,450	1,335	2,115	238	181	57	359	7	352	198	21	177	101	24	77
平成 29 年度	3,370	1,337	2,033	231	174	57	359	6	353	198	20	178	99	18	81
平成 30 年度	3,195	1,239	1,956	232	180	52	357	5	352	168	12	156	86	15	71
令和元年度	2,995	1,150	1,845	231	185	46	356	5	351	148	10	138	56	10	46
令和 2 年度	2,801	1,110	1,691	229	186	43	354	8	346	133	6	127	26	4	22
国立	-	-	-	-	-	-	-	-	-	-	-	-	-	-	-
公立	2,801	1,110	1,691	229	186	43	354	8	346	-	-	-	26	4	22
私立	-	-	-	-	-	-	-	-	-	133	6	127	-	-	-
対前年度増減数	△194	△40	△154	△2	1	△3	△2	3	△5	△15	△4	△11	△30	△6	△24

第18表 学科別生徒数(本科)(つづき)

区 分	全 日 制						定 時 制					
	そ の 他			総 合 学 科			計			普 通		
	計	男	女	計	男	女	計	男	女	計	男	女
平成 28 年度	1,639	837	802	4,894	2,130	2,764	2,001	1,162	839	2,001	1,162	839
平成 29 年度	1,686	850	836	4,785	2,160	2,625	1,946	1,160	786	1,946	1,160	786
平成 30 年度	1,680	839	841	4,656	2,026	2,630	1,776	1,038	738	1,776	1,038	738
令和元年度	1,620	782	838	4,475	1,955	2,520	1,671	970	701	1,671	970	701
令和 2 年度	1,554	750	804	4,297	1,860	2,437	1,648	932	716	1,648	932	716
国立	-	-	-	-	-	-	-	-	-	-	-	-
公立	1,554	750	804	4,297	1,860	2,437	1,648	932	716	1,648	932	716
私立	-	-	-	-	-	-	-	-	-	-	-	-
対前年度増減数	△66	△32	△34	△178	△95	△83	△23	△38	15	△23	△38	15

－高等学校－

第19表 小学科別生徒数及び入学状況(本科)

区 分	小 学 科 数						生 徒 数					
	合 計			公 立		私 立	合 計			公 立		私 立
	計	全日制	定時制	全日制	定時制	全日制	計	全日制	定時制	全日制	定時制	全日制
令和元年度	163	152	11	135	11	17	54,906	53,235	1,671	40,239	1,671	12,996
令和2年度	157	146	11	129	11	17	53,006	51,358	1,648	38,405	1,648	12,953
普通科	75	64	11	48	11	16	37,594	35,946	1,648	23,126	1,648	12,820
農業に関する学科	13	13	-	13	-	-	1,935	1,935	-	1,935	-	-
農業	2	2	-	2	-	-	610	610	-	610	-	-
農業土木	1	1	-	1	-	-	114	114	-	114	-	-
造園	2	2	-	2	-	-	288	288	-	288	-	-
食品科学	4	4	-	4	-	-	374	374	-	374	-	-
農業経済	1	1	-	1	-	-	77	77	-	77	-	-
生物工学	1	1	-	1	-	-	57	57	-	57	-	-
その他	2	2	-	2	-	-	415	415	-	415	-	-
工業に関する学科	32	32	-	32	-	-	4,083	4,083	-	4,083	-	-
機械	7	7	-	7	-	-	989	989	-	989	-	-
電気	3	3	-	3	-	-	443	443	-	443	-	-
電子	-	-	-	-	-	-	-	-	-	-	-	-
情報技術	3	3	-	3	-	-	305	305	-	305	-	-
建築	5	5	-	5	-	-	613	613	-	613	-	-
土木	2	2	-	2	-	-	229	229	-	229	-	-
化学工業	3	3	-	3	-	-	268	268	-	268	-	-
デザイン	1	1	-	1	-	-	62	62	-	62	-	-
電子機械	4	4	-	4	-	-	511	511	-	511	-	-
繊維	-	-	-	-	-	-	-	-	-	-	-	-
その他	4	4	-	4	-	-	663	663	-	663	-	-
商業に関する学科	9	9	-	9	-	-	2,801	2,801	-	2,801	-	-
商業	6	6	-	6	-	-	2,323	2,323	-	2,323	-	-
情報処理	3	3	-	3	-	-	478	478	-	478	-	-
水産に関する学科	3	3	-	3	-	-	229	229	-	229	-	-
資源増殖	2	2	-	2	-	-	150	150	-	150	-	-
海洋漁業	1	1	-	1	-	-	79	79	-	79	-	-
水産食品	-	-	-	-	-	-	-	-	-	-	-	-
その他	-	-	-	-	-	-	-	-	-	-	-	-
家庭に関する学科	3	3	-	3	-	-	354	354	-	354	-	-
家政	2	2	-	2	-	-	238	238	-	238	-	-
食物	1	1	-	1	-	-	116	116	-	116	-	-
看護に関する学科	1	1	-	-	-	1	133	133	-	-	-	133
看護	1	1	-	-	-	1	133	133	-	-	-	133
福祉に関する学科	1	1	-	1	-	-	26	26	-	26	-	-
福祉	1	1	-	1	-	-	26	26	-	26	-	-
その他の学科	10	10	-	10	-	-	1,554	1,554	-	1,554	-	-
理数	4	4	-	4	-	-	723	723	-	723	-	-
音楽・美術	1	1	-	1	-	-	78	78	-	78	-	-
体育	1	1	-	1	-	-	34	34	-	34	-	-
その他	4	4	-	4	-	-	719	719	-	719	-	-
総合学科	10	10	-	10	-	-	4,297	4,297	-	4,297	-	-

入 学 状 況												区 分
入 学 志 願 者						入 学 者						
合 計			公 立		私 立	合 計			公 立		私 立	
計	全日制	定時制	全日制	定時制	全日制	計	全日制	定時制	全日制	定時制	全日制	
32,915	32,352	563	15,251	563	17,101	18,313	17,771	542	13,260	542	4,511	令和元年度
32,092	31,538	554	14,531	554	17,007	17,696	17,168	528	12,766	528	4,402	令和2年度
26,400	25,846	554	8,896	554	16,950	12,544	12,016	528	7,659	528	4,357	普通科
711	711	-	711	-	-	648	648	-	648	-	-	農業に関する学科
282	282	-	282	-	-	257	257	-	257	-	-	農 業
49	49	-	49	-	-	40	40	-	40	-	-	農 業 土 木
97	97	-	97	-	-	97	97	-	97	-	-	造 園
108	108	-	108	-	-	99	99	-	99	-	-	食 品 科 学
-	-	-	-	-	-	-	-	-	-	-	-	農 業 経 済
15	15	-	15	-	-	15	15	-	15	-	-	生 物 工 学
160	160	-	160	-	-	140	140	-	140	-	-	そ の 他
1,459	1,459	-	1,459	-	-	1,388	1,388	-	1,388	-	-	工業に関する学科
519	519	-	519	-	-	472	472	-	472	-	-	機 械
96	96	-	96	-	-	96	96	-	96	-	-	電 気
-	-	-	-	-	-	-	-	-	-	-	-	電 子
79	79	-	79	-	-	78	78	-	78	-	-	情 報 技 術
180	180	-	180	-	-	178	178	-	178	-	-	建 築
80	80	-	80	-	-	80	80	-	80	-	-	土 木
77	77	-	77	-	-	75	75	-	75	-	-	化 学 工 業
-	-	-	-	-	-	-	-	-	-	-	-	デ ザ イン
134	134	-	134	-	-	134	134	-	134	-	-	電 子 機 械
-	-	-	-	-	-	-	-	-	-	-	-	織 維
294	294	-	294	-	-	275	275	-	275	-	-	そ の 他
1,086	1,086	-	1,086	-	-	926	926	-	926	-	-	商業に関する学科
887	887	-	887	-	-	764	764	-	764	-	-	商 業
199	199	-	199	-	-	162	162	-	162	-	-	情 報 処 理
80	80	-	80	-	-	79	79	-	79	-	-	水産に関する学科
-	-	-	-	-	-	-	-	-	-	-	-	資 源 増 殖
80	80	-	80	-	-	79	79	-	79	-	-	海 洋 漁 業
-	-	-	-	-	-	-	-	-	-	-	-	水 産 食 品
-	-	-	-	-	-	-	-	-	-	-	-	そ の 他
155	155	-	155	-	-	120	120	-	120	-	-	家庭に関する学科
108	108	-	108	-	-	80	80	-	80	-	-	家 政
47	47	-	47	-	-	40	40	-	40	-	-	食 物
57	57	-	-	-	57	45	45	-	-	-	45	看護に関する学科
57	57	-	-	-	57	45	45	-	-	-	45	看 護
-	-	-	-	-	-	-	-	-	-	-	-	福祉に関する学科
-	-	-	-	-	-	-	-	-	-	-	-	福 祉
582	582	-	582	-	-	517	517	-	517	-	-	その他の学科
289	289	-	289	-	-	245	245	-	245	-	-	理 数
28	28	-	28	-	-	28	28	-	28	-	-	音 楽 ・ 美 術
-	-	-	-	-	-	-	-	-	-	-	-	体 育
265	265	-	265	-	-	244	244	-	244	-	-	そ の 他
1,562	1,562	-	1,562	-	-	1,429	1,429	-	1,429	-	-	総 合 学 科

— 高等学校 —

第20表 学校数、学級数及び生徒数

単位:校、学級、人

市町村等	学 校 数				学 級 数 (本 科)			生 徒 数				
	計	全日制	定時制	併置校	計	全日制	定時制	計	うち外国人 生徒数	うち帰国生徒数	全日制	定時制
令和元年度	102	91	9	2	1,162	1,080	82	55,030	106	6	53,359	1,671
令和2年度	102	91	10	1	1,110	1,032	78	53,114	88	3	51,466	1,648
国 立	-	-	-	-	-	-	-	-	-
公 立	86	75	10	1	1,110	1,032	78	40,053	9	2	38,405	1,648
私 立	16	16	-	-	13,061	79	1	13,061	-
新潟市	28	26	2	-	362	341	21	21,204	...	2	20,731	473
北区	2	2	-	-	8	8	-	816	...	1	816	-
東区	2	2	-	-	35	35	-	1,289	...	-	1,289	-
中央区	11	10	1	-	163	148	15	11,137	...	1	10,746	391
江南区	2	2	-	-	17	17	-	1,748	...	-	1,748	-
秋葉区	3	3	-	-	44	44	-	1,669	...	-	1,669	-
南区	1	1	-	-	6	6	-	197	...	-	197	-
西区	5	4	1	-	53	47	6	2,921	...	-	2,839	82
西蒲区	2	2	-	-	36	36	-	1,427	...	-	1,427	-
長岡市	11	10	1	-	133	118	15	6,976	...	-	6,586	390
三条市	4	4	-	-	60	60	-	2,349	...	1	2,349	-
柏崎市	5	5	-	-	48	48	-	2,190	...	-	2,190	-
新発田市	7	5	2	-	77	69	8	3,493	...	-	3,363	130
小千谷市	2	2	-	-	27	27	-	1,048	...	-	1,048	-
加茂市	3	3	-	-	27	27	-	1,572	...	-	1,572	-
十日町市	4	3	-	1	44	40	4	1,470	...	-	1,402	68
見附市	1	1	-	-	9	9	-	350	...	-	350	-
村上市	3	2	1	-	30	24	6	1,050	...	-	931	119
燕市	2	2	-	-	15	15	-	539	...	-	539	-
糸魚川市	3	3	-	-	28	28	-	966	...	-	966	-
妙高市	1	1	-	-	12	12	-	471	...	-	471	-
五泉市	2	2	-	-	21	21	-	781	...	-	781	-
上越市	11	10	1	-	92	85	7	4,575	...	-	4,435	140
阿賀野市	1	1	-	-	9	9	-	165	...	-	165	-
佐渡市	4	3	1	-	33	29	4	953	...	-	919	34
魚沼市	2	1	1	-	19	12	7	624	...	-	446	178
南魚沼市	4	4	-	-	43	43	-	1,462	...	-	1,462	-
胎内市	2	2	-	-	9	9	-	677	...	-	677	-
聖籠町	-	-	-	-	-	-	-	-	...	-	-	-
弥彦村	-	-	-	-	-	-	-	-	...	-	-	-
田上町	-	-	-	-	-	-	-	-	...	-	-	-
阿賀町	1	1	-	-	6	6	-	83	...	-	83	-
出雲崎町	1	-	1	-	6	-	6	116	...	-	-	116
湯沢町	-	-	-	-	-	-	-	-	...	-	-	-
津南町	-	-	-	-	-	-	-	-	...	-	-	-
刈羽村	-	-	-	-	-	-	-	-	...	-	-	-
関川村	-	-	-	-	-	-	-	-	...	-	-	-
粟島浦村	-	-	-	-	-	-	-	-	...	-	-	-

(注) 1 併置校とは、全日制と定時制の両方の課程を設置している学校です。
 2 学級数は、公立本科のみの集計です。
 3 「帰国生徒数」とは、海外勤務者等の子供で、引き続き1年を超える期間海外に在留し、平成31年4月1日から令和2年3月31日までの間に帰国した生徒の数です。

—高等学校—
第21表 学年別生徒数

市町村等	合 計			全 日 制											
				合 計			本 科								
	計						1 学 年			2 学 年					
				計	男	女	計	男	女	計	男	女			
令和元年度	55,030	27,983	27,047	53,359	27,013	26,346	53,235	27,002	26,233	17,816	9,168	8,648	17,370	8,684	8,686
令和2年度	53,114	27,058	26,056	51,466	26,126	25,340	51,358	26,119	25,239	17,210	8,784	8,426	17,249	8,873	8,376
国 立	-	-	-	-	-	-	-	-	-	-	-	-	-	-	-
公 立	40,053	19,939	20,114	38,405	19,007	19,398	38,405	19,007	19,398	12,795	6,386	6,409	12,883	6,470	6,413
私 立	13,061	7,119	5,942	13,061	7,119	5,942	12,953	7,112	5,841	4,415	2,398	2,017	4,366	2,403	1,963
新潟市	21,204	10,788	10,416	20,731	10,540	10,191	20,731	10,540	10,191	6,919	3,489	3,430	6,959	3,578	3,381
北区	816	483	333	816	483	333	816	483	333	277	150	127	268	162	106
東区	1,289	669	620	1,289	669	620	1,289	669	620	438	229	209	439	235	204
中央区	11,137	5,089	6,048	10,746	4,895	5,851	10,746	4,895	5,851	3,559	1,587	1,972	3,599	1,643	1,956
江南区	1,748	748	1,000	1,748	748	1,000	1,748	748	1,000	570	241	329	601	276	325
秋葉区	1,669	1,075	594	1,669	1,075	594	1,669	1,075	594	546	352	194	590	374	216
南区	197	121	76	197	121	76	197	121	76	76	50	26	63	37	26
西区	2,921	1,947	974	2,839	1,893	946	2,839	1,893	946	971	648	323	925	627	298
西蒲区	1,427	656	771	1,427	656	771	1,427	656	771	482	232	250	474	224	250
長岡市	6,976	3,547	3,429	6,586	3,326	3,260	6,586	3,326	3,260	2,180	1,095	1,085	2,275	1,174	1,101
三条市	2,349	1,295	1,054	2,349	1,295	1,054	2,349	1,295	1,054	805	463	342	782	425	357
柏崎市	2,190	1,169	1,021	2,190	1,169	1,021	2,190	1,169	1,021	731	397	334	704	380	324
新発田市	3,493	1,753	1,740	3,363	1,683	1,680	3,363	1,683	1,680	1,145	570	575	1,087	534	553
小千谷市	1,048	477	571	1,048	477	571	1,048	477	571	360	178	182	341	155	186
加茂市	1,572	668	904	1,572	668	904	1,464	661	803	495	225	270	504	224	280
十日町市	1,470	763	707	1,402	723	679	1,402	723	679	486	244	242	445	235	210
見附市	350	145	205	350	145	205	350	145	205	120	50	70	120	54	66
村上市	1,050	561	489	931	481	450	931	481	450	309	167	142	321	163	158
燕市	539	244	295	539	244	295	539	244	295	180	88	92	187	78	109
糸魚川市	966	552	414	966	552	414	966	552	414	297	173	124	331	199	132
妙高市	471	212	259	471	212	259	471	212	259	162	81	81	158	70	88
五泉市	781	339	442	781	339	442	781	339	442	260	107	153	275	124	151
上越市	4,575	2,364	2,211	4,435	2,288	2,147	4,435	2,288	2,147	1,516	789	727	1,512	803	709
阿賀野市	165	88	77	165	88	77	165	88	77	58	30	28	55	32	23
佐渡市	953	473	480	919	455	464	919	455	464	293	148	145	303	154	149
魚沼市	624	325	299	446	219	227	446	219	227	143	75	68	157	77	80
南魚沼市	1,462	726	736	1,462	726	736	1,462	726	736	502	254	248	458	230	228
胎内市	677	448	229	677	448	229	677	448	229	228	149	79	236	163	73
聖籠町	-	-	-	-	-	-	-	-	-	-	-	-	-	-	-
弥彦村	-	-	-	-	-	-	-	-	-	-	-	-	-	-	-
田上町	-	-	-	-	-	-	-	-	-	-	-	-	-	-	-
阿賀町	83	48	35	83	48	35	83	48	35	21	12	9	39	21	18
出雲崎町	116	73	43	-	-	-	-	-	-	-	-	-	-	-	-
湯沢町	-	-	-	-	-	-	-	-	-	-	-	-	-	-	-
津南町	-	-	-	-	-	-	-	-	-	-	-	-	-	-	-
刈羽村	-	-	-	-	-	-	-	-	-	-	-	-	-	-	-
関川村	-	-	-	-	-	-	-	-	-	-	-	-	-	-	-
粟島浦村	-	-	-	-	-	-	-	-	-	-	-	-	-	-	-

全 日 制						定 時 制 (本 科 の み)														市町村等				
本 科			専 攻 科			合 計						1 学 年			2 学 年			3 学 年			4 学 年			
3 学 年						計	男	女	計	男	女	計	男	女	計	男	女	計	男		女	計	男	女
計	男	女	計	男	女	計	男	女	計	男	女	計	男	女	計	男	女	計	男		女	計	男	女
18,049	9,150	8,899	124	11	113	1,671	970	701	542	306	236	496	278	218	470	286	184	163	100	63	令和元年度			
16,899	8,462	8,437	108	7	101	1,648	932	716	533	285	248	506	288	218	453	260	193	156	99	57	令和2年度			
-	-	-	-	-	-	-	-	-	-	-	-	-	-	-	-	-	-	-	-	-	-	国 立		
12,727	6,151	6,576	-	-	-	1,648	932	716	533	285	248	506	288	218	453	260	193	156	99	57	公 立			
4,172	2,311	1,861	108	7	101	-	-	-	-	-	-	-	-	-	-	-	-	-	-	-	-	私 立		
6,853	3,473	3,380	-	-	-	473	248	225	153	76	77	133	66	67	131	74	57	56	32	24	新潟市			
271	171	100	-	-	-	-	-	-	-	-	-	-	-	-	-	-	-	-	-	-	-	北 区		
412	205	207	-	-	-	-	-	-	-	-	-	-	-	-	-	-	-	-	-	-	-	東 区		
3,588	1,665	1,923	-	-	-	391	194	197	125	58	67	105	50	55	109	57	52	52	29	23	中央区			
577	231	346	-	-	-	-	-	-	-	-	-	-	-	-	-	-	-	-	-	-	-	江 南 区		
533	349	184	-	-	-	-	-	-	-	-	-	-	-	-	-	-	-	-	-	-	-	秋 葉 区		
58	34	24	-	-	-	-	-	-	-	-	-	-	-	-	-	-	-	-	-	-	-	南 区		
943	618	325	-	-	-	82	54	28	28	18	10	28	16	12	22	17	5	4	3	1	西 区			
471	200	271	-	-	-	-	-	-	-	-	-	-	-	-	-	-	-	-	-	-	-	西 蒲 区		
2,131	1,057	1,074	-	-	-	390	221	169	138	80	58	106	57	49	101	58	43	45	26	19	長岡市			
762	407	355	-	-	-	-	-	-	-	-	-	-	-	-	-	-	-	-	-	-	-	三 条 市		
755	392	363	-	-	-	-	-	-	-	-	-	-	-	-	-	-	-	-	-	-	-	柏 崎 市		
1,131	579	552	-	-	-	130	70	60	32	20	12	50	25	25	45	23	22	3	2	1	新 発 田 市			
347	144	203	-	-	-	-	-	-	-	-	-	-	-	-	-	-	-	-	-	-	-	小 千 谷 市		
465	212	253	108	7	101	-	-	-	-	-	-	-	-	-	-	-	-	-	-	-	-	加 茂 市		
471	244	227	-	-	-	68	40	28	16	8	8	12	7	5	14	7	7	26	18	8	十日町市			
110	41	69	-	-	-	-	-	-	-	-	-	-	-	-	-	-	-	-	-	-	-	見 附 市		
301	151	150	-	-	-	119	80	39	33	17	16	49	40	9	36	22	14	1	1	-	村 上 市			
172	78	94	-	-	-	-	-	-	-	-	-	-	-	-	-	-	-	-	-	-	-	燕 市		
338	180	158	-	-	-	-	-	-	-	-	-	-	-	-	-	-	-	-	-	-	-	糸 魚 川 市		
151	61	90	-	-	-	-	-	-	-	-	-	-	-	-	-	-	-	-	-	-	-	妙 高 市		
246	108	138	-	-	-	-	-	-	-	-	-	-	-	-	-	-	-	-	-	-	-	五 泉 市		
1,407	696	711	-	-	-	140	76	64	52	28	24	49	26	23	34	18	16	5	4	1	上 越 市			
52	26	26	-	-	-	-	-	-	-	-	-	-	-	-	-	-	-	-	-	-	-	阿 賀 野 市		
323	153	170	-	-	-	34	18	16	13	4	9	12	6	6	8	7	1	1	1	-	佐 渡 市			
146	67	79	-	-	-	178	106	72	62	32	30	52	33	19	47	28	19	17	13	4	魚 沼 市			
502	242	260	-	-	-	-	-	-	-	-	-	-	-	-	-	-	-	-	-	-	-	南 魚 沼 市		
213	136	77	-	-	-	-	-	-	-	-	-	-	-	-	-	-	-	-	-	-	-	胎 内 市		
-	-	-	-	-	-	-	-	-	-	-	-	-	-	-	-	-	-	-	-	-	-	聖 籠 町		
-	-	-	-	-	-	-	-	-	-	-	-	-	-	-	-	-	-	-	-	-	-	弥 彦 村		
-	-	-	-	-	-	-	-	-	-	-	-	-	-	-	-	-	-	-	-	-	-	田 上 町		
23	15	8	-	-	-	-	-	-	-	-	-	-	-	-	-	-	-	-	-	-	-	阿 賀 町		
-	-	-	-	-	-	116	73	43	34	20	14	43	28	15	37	23	14	2	2	-	出 雲 崎 町			
-	-	-	-	-	-	-	-	-	-	-	-	-	-	-	-	-	-	-	-	-	-	湯 沢 町		
-	-	-	-	-	-	-	-	-	-	-	-	-	-	-	-	-	-	-	-	-	-	津 南 町		
-	-	-	-	-	-	-	-	-	-	-	-	-	-	-	-	-	-	-	-	-	-	刈 羽 村		
-	-	-	-	-	-	-	-	-	-	-	-	-	-	-	-	-	-	-	-	-	-	関 川 村		
-	-	-	-	-	-	-	-	-	-	-	-	-	-	-	-	-	-	-	-	-	-	栗 島 浦 村		

— 高等学校 —

第22表 職名別教員数(本務者)

市町村等	合 計			校 長			副 校 長			教 頭			主 幹 教 諭			指 導 教 諭		
	計	男	女	計	男	女	計	男	女	計	男	女	計	男	女	計	男	女
令和元年度	4,194	2,881	1,313	98	93	5	20	19	1	122	114	8	7	7	-	10	9	1
令和2年度	4,046	2,774	1,272	98	94	4	20	19	1	121	111	10	6	6	-	11	10	1
国 立	-	-	-	-	-	-	-	-	-	-	-	-	-	-	-	-	-	-
公 立	3,193	2,141	1,052	82	80	2	10	9	1	94	84	10	-	-	-	-	-	-
私 立	853	633	220	16	14	2	10	10	-	27	27	-	6	6	-	11	10	1
新潟市	1,491	993	498	28	25	3	13	12	1	41	38	3	3	3	-	11	10	1
北区	70	37	33	2	1	1	-	-	-	3	3	-	-	-	-	-	-	-
東区	92	54	38	2	2	-	-	-	-	3	3	-	-	-	-	-	-	-
中央区	733	484	249	11	11	-	8	7	1	19	17	2	2	2	-	11	10	1
江南区	127	90	37	2	1	1	1	1	-	4	4	-	1	1	-	-	-	-
秋葉区	115	76	39	3	3	-	-	-	-	3	3	-	-	-	-	-	-	-
南区	16	13	3	1	1	-	-	-	-	1	1	-	-	-	-	-	-	-
西区	232	172	60	5	4	1	4	4	-	5	5	-	-	-	-	-	-	-
西蒲区	106	67	39	2	2	-	-	-	-	3	2	1	-	-	-	-	-	-
長岡市	507	360	147	11	11	-	2	2	-	14	11	3	-	-	-	-	-	-
三条市	156	114	42	4	4	-	-	-	-	4	4	-	-	-	-	-	-	-
柏崎市	174	128	46	5	5	-	-	-	-	5	5	-	-	-	-	-	-	-
新発田市	250	172	78	6	6	-	1	1	-	7	6	1	-	-	-	-	-	-
小千谷市	79	49	30	2	2	-	-	-	-	2	2	-	-	-	-	-	-	-
加茂市	120	79	41	3	3	-	2	2	-	3	3	-	3	3	-	-	-	-
十日町市	119	84	35	3	3	-	-	-	-	5	5	-	-	-	-	-	-	-
見附市	27	18	9	1	1	-	-	-	-	1	1	-	-	-	-	-	-	-
村上市	96	72	24	3	3	-	-	-	-	3	3	-	-	-	-	-	-	-
燕市	46	26	20	2	2	-	-	-	-	2	1	1	-	-	-	-	-	-
糸魚川市	96	70	26	3	3	-	-	-	-	3	3	-	-	-	-	-	-	-
妙高市	41	30	11	1	1	-	-	-	-	1	1	-	-	-	-	-	-	-
五泉市	58	37	21	2	1	1	-	-	-	2	2	-	-	-	-	-	-	-
上越市	352	250	102	10	10	-	1	1	-	12	12	-	-	-	-	-	-	-
阿賀野市	23	14	9	1	1	-	-	-	-	1	1	-	-	-	-	-	-	-
佐渡市	98	64	34	3	3	-	-	-	-	4	3	1	-	-	-	-	-	-
魚沼市	50	31	19	2	2	-	-	-	-	2	1	1	-	-	-	-	-	-
南魚沼市	127	89	38	4	4	-	-	-	-	4	4	-	-	-	-	-	-	-
胎内市	87	64	23	2	2	-	1	1	-	3	3	-	-	-	-	-	-	-
聖籠町	-	-	-	-	-	-	-	-	-	-	-	-	-	-	-	-	-	-
弥彦村	-	-	-	-	-	-	-	-	-	-	-	-	-	-	-	-	-	-
田上町	-	-	-	-	-	-	-	-	-	-	-	-	-	-	-	-	-	-
阿賀町	26	15	11	1	1	-	-	-	-	1	1	-	-	-	-	-	-	-
出雲崎町	23	15	8	1	1	-	-	-	-	1	1	-	-	-	-	-	-	-
湯沢町	-	-	-	-	-	-	-	-	-	-	-	-	-	-	-	-	-	-
津南町	-	-	-	-	-	-	-	-	-	-	-	-	-	-	-	-	-	-
刈羽村	-	-	-	-	-	-	-	-	-	-	-	-	-	-	-	-	-	-
関川村	-	-	-	-	-	-	-	-	-	-	-	-	-	-	-	-	-	-
粟島浦村	-	-	-	-	-	-	-	-	-	-	-	-	-	-	-	-	-	-

教 諭			助 教 諭			養 護 教 諭			養 護 助 教 諭			栄 養 教 諭			講 師			市町村等	
計	男	女	計	男	女	計	男	女	計	男	女	計	男	女	計	男	女		
3,469	2,419	1,050	19	10	9	97	1	96	41	-	41	-	-	-	311	209	102	令和元年度	
3,368	2,335	1,033	23	15	8	94	1	93	40	1	39	-	-	-	265	182	83	令和2年度	
-	-	-	-	-	-	-	-	-	-	-	-	-	-	-	-	-	-	-	国 立
2,789	1,896	893	-	-	-	79	1	78	37	1	36	-	-	-	102	70	32	公 立	
579	439	140	23	15	8	15	-	15	3	-	3	-	-	-	163	112	51	私 立	
1,244	837	407	5	4	1	26	-	26	16	-	16	-	-	-	104	64	40	新潟市	
51	28	23	4	3	1	2	-	2	2	-	2	-	-	-	6	2	4	北区	
81	47	34	-	-	-	2	-	2	2	-	2	-	-	-	2	2	-	東区	
604	402	202	1	1	-	11	-	11	2	-	2	-	-	-	64	34	30	中央区	
105	74	31	-	-	-	2	-	2	2	-	2	-	-	-	10	9	1	江南区	
103	70	33	-	-	-	1	-	1	5	-	5	-	-	-	-	-	-	秋葉区	
13	11	2	-	-	-	1	-	1	-	-	-	-	-	-	-	-	-	南区	
194	145	49	-	-	-	5	-	5	1	-	1	-	-	-	18	14	4	西区	
93	60	33	-	-	-	2	-	2	2	-	2	-	-	-	4	3	1	西蒲区	
424	306	118	1	1	-	12	1	11	2	-	2	-	-	-	41	28	13	長岡市	
136	99	37	-	-	-	4	-	4	2	1	1	-	-	-	6	6	-	三条市	
140	104	36	-	-	-	4	-	4	2	-	2	-	-	-	18	14	4	柏崎市	
221	152	69	-	-	-	6	-	6	2	-	2	-	-	-	7	7	-	新発田市	
71	44	27	-	-	-	1	-	1	2	-	2	-	-	-	1	1	-	小千谷市	
87	60	27	6	-	6	2	-	2	2	-	2	-	-	-	12	8	4	加茂市	
103	74	29	-	-	-	3	-	3	2	-	2	-	-	-	3	2	1	十日町市	
22	14	8	-	-	-	1	-	1	-	-	-	-	-	-	2	2	-	見附市	
84	64	20	-	-	-	3	-	3	1	-	1	-	-	-	2	2	-	村上市	
39	22	17	-	-	-	2	-	2	-	-	-	-	-	-	1	1	-	燕市	
80	58	22	-	-	-	3	-	3	-	-	-	-	-	-	7	6	1	糸魚川市	
37	27	10	-	-	-	1	-	1	-	-	-	-	-	-	1	1	-	妙高市	
51	34	17	-	-	-	2	-	2	1	-	1	-	-	-	-	-	-	五泉市	
289	207	82	2	2	-	10	-	10	2	-	2	-	-	-	26	18	8	上越市	
18	11	7	-	-	-	1	-	1	1	-	1	-	-	-	1	1	-	阿賀野市	
83	56	27	-	-	-	3	-	3	-	-	-	-	-	-	5	2	3	佐渡市	
40	26	14	-	-	-	2	-	2	1	-	1	-	-	-	3	2	1	魚沼市	
109	78	31	-	-	-	4	-	4	3	-	3	-	-	-	3	3	-	南魚沼市	
50	38	12	9	8	1	2	-	2	1	-	1	-	-	-	19	12	7	胎内市	
-	-	-	-	-	-	-	-	-	-	-	-	-	-	-	-	-	-	-	聖籠町
-	-	-	-	-	-	-	-	-	-	-	-	-	-	-	-	-	-	-	弥彦村
-	-	-	-	-	-	-	-	-	-	-	-	-	-	-	-	-	-	-	田上町
20	11	9	-	-	-	1	-	1	-	-	-	-	-	-	3	2	1	阿賀町	
20	13	7	-	-	-	1	-	1	-	-	-	-	-	-	-	-	-	-	出雲崎町
-	-	-	-	-	-	-	-	-	-	-	-	-	-	-	-	-	-	-	湯沢町
-	-	-	-	-	-	-	-	-	-	-	-	-	-	-	-	-	-	-	津南町
-	-	-	-	-	-	-	-	-	-	-	-	-	-	-	-	-	-	-	刈羽村
-	-	-	-	-	-	-	-	-	-	-	-	-	-	-	-	-	-	-	関川村
-	-	-	-	-	-	-	-	-	-	-	-	-	-	-	-	-	-	-	粟島浦村

— 高等学校 —

第23表 職名別職員数(本務者)

市町村等	合 計			事 務 職 員									学校図書館事務員		
				計			主事・主事補等 (公立のみ)			その他					
	計	男	女	計	男	女	計	男	女	計	男	女	計	男	女
令和元年度	693	470	223	331	176	155	251	139	112	80	37	43	2	-	2
令和2年度	674	455	219	326	169	157	248	132	116	78	37	41	3	-	3
国 立	-	-	-	-	-	-	-	-	-	-	-	-
公 立	549	390	159	248	132	116	248	132	116	-	-	-	-	-	-
私 立	125	65	60	78	37	41	78	37	41	3	-	3
新潟市	215	116	99	116	47	69	77	33	44	39	14	25	3	-	3
北区	36	18	18	9	3	6	2	-	2	7	3	4	1	-	1
東区	12	5	7	8	3	5	8	3	5	-	-	-	-	-	-
中央区	73	34	39	49	19	30	31	13	18	18	6	12	1	-	1
江南区	16	7	9	11	4	7	3	1	2	8	3	5	1	-	1
秋葉区	23	15	8	11	5	6	11	5	6	-	-	-	-	-	-
南区	3	2	1	2	1	1	2	1	1	-	-	-	-	-	-
西区	37	23	14	18	7	11	12	5	7	6	2	4	-	-	-
西蒲区	15	12	3	8	5	3	8	5	3	-	-	-	-	-	-
長岡市	79	54	25	40	22	18	29	14	15	11	8	3	-	-	-
三条市	28	20	8	14	8	6	14	8	6	-	-	-	-	-	-
柏崎市	29	23	6	12	7	5	9	5	4	3	2	1	-	-	-
新発田市	54	41	13	21	12	9	17	10	7	4	2	2	-	-	-
小千谷市	10	4	6	5	1	4	5	1	4	-	-	-	-	-	-
加茂市	32	21	11	13	4	9	7	3	4	6	1	5	-	-	-
十日町市	18	16	2	9	7	2	9	7	2	-	-	-	-	-	-
見附市	5	4	1	2	1	1	2	1	1	-	-	-	-	-	-
村上市	16	12	4	7	4	3	7	4	3	-	-	-	-	-	-
燕市	6	4	2	4	2	2	4	2	2	-	-	-	-	-	-
糸魚川市	32	30	2	8	7	1	8	7	1	-	-	-	-	-	-
妙高市	4	4	-	2	2	-	2	2	-	-	-	-	-	-	-
五泉市	9	5	4	5	2	3	5	2	3	-	-	-	-	-	-
上越市	67	50	17	32	19	13	24	14	10	8	5	3	-	-	-
阿賀野市	4	2	2	2	1	1	2	1	1	-	-	-	-	-	-
佐渡市	19	15	4	8	6	2	8	6	2	-	-	-	-	-	-
魚沼市	7	5	2	4	2	2	4	2	2	-	-	-	-	-	-
南魚沼市	23	17	6	9	6	3	9	6	3	-	-	-	-	-	-
胎内市	11	7	4	9	6	3	2	1	1	7	5	2	-	-	-
聖籠町	-	-	-	-	-	-	-	-	-	-	-	-	-	-	-
弥彦村	-	-	-	-	-	-	-	-	-	-	-	-	-	-	-
田上町	-	-	-	-	-	-	-	-	-	-	-	-	-	-	-
阿賀町	3	2	1	2	1	1	2	1	1	-	-	-	-	-	-
出雲崎町	3	3	-	2	2	-	2	2	-	-	-	-	-	-	-
湯沢町	-	-	-	-	-	-	-	-	-	-	-	-	-	-	-
津南町	-	-	-	-	-	-	-	-	-	-	-	-	-	-	-
刈羽村	-	-	-	-	-	-	-	-	-	-	-	-	-	-	-
関川村	-	-	-	-	-	-	-	-	-	-	-	-	-	-	-
粟島浦村	-	-	-	-	-	-	-	-	-	-	-	-	-	-	-

技術職員			実習助手			養護職員 (看護師等)			用務員			警備員・その他			左記「主事・主事補等」 のうち学校図書館事務 に従事する者(再掲)			市町村等
計	男	女	計	男	女	計	男	女	計	男	女	計	男	女	計	男	女	
26	18	8	189	140	49	-	-	-	110	110	-	35	26	9	42	1	41	令和元年度
24	16	8	173	130	43	-	-	-	112	112	-	36	28	8	41	1	40	令和2年度
-	-	-	-	-	-	-	-	-	-	-	-	-	-	-	国立
15	15	-	173	130	43	-	-	-	99	99	-	14	14	-	41	1	40	公立
9	1	8	-	-	-	-	-	-	13	13	-	22	14	8	私立
8	-	8	39	26	13	-	-	-	31	31	-	18	12	6	15	1	14	新潟市
8	-	8	-	-	-	-	-	-	3	3	-	15	12	3	-	-	-	北区
-	-	-	2	-	2	-	-	-	2	2	-	-	-	-	2	-	2	東区
-	-	-	10	3	7	-	-	-	12	12	-	1	-	1	5	-	5	中央区
-	-	-	1	-	1	-	-	-	3	3	-	-	-	-	1	-	1	江南区
-	-	-	9	7	2	-	-	-	3	3	-	-	-	-	3	1	2	秋葉区
-	-	-	-	-	-	-	-	-	1	1	-	-	-	-	-	-	-	南区
-	-	-	13	12	1	-	-	-	4	4	-	2	-	2	2	-	2	西区
-	-	-	4	4	-	-	-	-	3	3	-	-	-	-	2	-	2	西蒲区
-	-	-	26	19	7	-	-	-	11	11	-	2	2	-	6	-	6	長岡市
-	-	-	9	7	2	-	-	-	5	5	-	-	-	-	4	-	4	三条市
-	-	-	10	9	1	-	-	-	7	7	-	-	-	-	1	-	1	柏崎市
-	-	-	22	18	4	-	-	-	7	7	-	4	4	-	2	-	2	新発田市
-	-	-	3	1	2	-	-	-	2	2	-	-	-	-	1	-	1	小千谷市
5	5	-	12	10	2	-	-	-	2	2	-	-	-	-	2	-	2	加茂市
-	-	-	4	4	-	-	-	-	5	5	-	-	-	-	1	-	1	十日町市
-	-	-	1	1	-	-	-	-	2	2	-	-	-	-	-	-	-	見附市
-	-	-	5	4	1	-	-	-	4	4	-	-	-	-	1	-	1	村上市
-	-	-	-	-	-	-	-	-	2	2	-	-	-	-	-	-	-	燕市
11	11	-	4	3	1	-	-	-	2	2	-	7	7	-	1	-	1	糸魚川市
-	-	-	1	1	-	-	-	-	1	1	-	-	-	-	-	-	-	妙高市
-	-	-	2	1	1	-	-	-	2	2	-	-	-	-	1	-	1	五泉市
-	-	-	19	16	3	-	-	-	13	13	-	3	2	1	4	-	4	上越市
-	-	-	1	-	1	-	-	-	1	1	-	-	-	-	-	-	-	阿賀野市
-	-	-	6	4	2	-	-	-	4	4	-	1	1	-	1	-	1	佐渡市
-	-	-	1	1	-	-	-	-	2	2	-	-	-	-	-	-	-	魚沼市
-	-	-	8	5	3	-	-	-	6	6	-	-	-	-	1	-	1	南魚沼市
-	-	-	-	-	-	-	-	-	1	1	-	1	-	1	-	-	-	胎内市
-	-	-	-	-	-	-	-	-	-	-	-	-	-	-	-	-	-	聖籠町
-	-	-	-	-	-	-	-	-	-	-	-	-	-	-	-	-	-	弥彦村
-	-	-	-	-	-	-	-	-	-	-	-	-	-	-	-	-	-	田上町
-	-	-	-	-	-	-	-	-	1	1	-	-	-	-	-	-	-	阿賀町
-	-	-	-	-	-	-	-	-	1	1	-	-	-	-	-	-	-	出雲崎町
-	-	-	-	-	-	-	-	-	-	-	-	-	-	-	-	-	-	湯沢町
-	-	-	-	-	-	-	-	-	-	-	-	-	-	-	-	-	-	津南町
-	-	-	-	-	-	-	-	-	-	-	-	-	-	-	-	-	-	刈羽村
-	-	-	-	-	-	-	-	-	-	-	-	-	-	-	-	-	-	関川村
-	-	-	-	-	-	-	-	-	-	-	-	-	-	-	-	-	-	粟島浦村

第24表 学校数及び学級数

単位:校、学級

区 分	学 校 数	学 級 数									
		合 計	前 期 課 程						後 期 課 程		
			計	1学年	2学年	3学年	計	全日制	定時制		
平成28年度	7	96	48	16	16	16	48	48	-		
平成29年度	7	96	48	16	16	16	48	48	-		
平成30年度	7	96	48	16	16	16	48	48	-		
令和元年度	7	96	48	16	16	16	48	48	-		
令和2年度	7	95	47	15	16	16	48	48	-		
国立	-	-	-	-	-	-		
公立	7	95	47	15	16	16	48	48	-		
私立	-	-	-	-	-	-		
対前年度増減数	-	△1	△1	△1	-	-	-	-	-		

(注) 後期課程の学級数は、公立本科のみの集計です。

第25表 学年別生徒数

単位:人

区 分	合 計			前 期 課 程											
	計	男	女	計			1学年			2学年			3学年		
				計	男	女	計	男	女	計	男	女	計	男	女
平成28年度	3,565	1,449	2,116	1,813	758	1,055	583	229	354	612	263	349	618	266	352
平成29年度	3,478	1,401	2,077	1,771	714	1,057	583	239	344	578	225	353	610	250	360
平成30年度	3,361	1,369	1,992	1,709	691	1,018	563	235	328	578	236	342	568	220	348
令和元年度	3,301	1,360	1,941	1,724	716	1,008	592	247	345	560	235	325	572	234	338
令和2年度	3,194	1,303	1,891	1,693	701	992	551	222	329	589	246	343	553	233	320
国立	-	-	-	-	-	-	-	-	-	-	-	-	-	-	-
公立	3,194	1,303	1,891	1,693	701	992	551	222	329	589	246	343	553	233	320
私立	-	-	-	-	-	-	-	-	-	-	-	-	-	-	-
対前年度増減数	△107	△57	△50	△31	△15	△16	△41	△25	△16	29	11	18	△19	△1	△18

第25表 学年別生徒数(つづき)

区 分	後 期 課 程														
	計			全 日 制											
	計	男	女	計			1学年			2学年			3学年		
計				男	女	計	男	女	計	男	女	計	男	女	
平成28年度	1,752	691	1,061	1,752	691	1,061	577	233	344	588	226	362	587	232	355
平成29年度	1,707	687	1,020	1,707	687	1,020	578	247	331	555	222	333	574	218	356
平成30年度	1,652	678	974	1,652	678	974	557	227	330	556	239	317	539	212	327
令和元年度	1,577	644	933	1,577	644	933	512	205	307	518	206	312	547	233	314
令和2年度	1,501	602	899	1,501	602	899	517	213	304	479	188	291	505	201	304
国立	-	-	-	-	-	-	-	-	-	-	-	-	-	-	-
公立	1,501	602	899	1,501	602	899	517	213	304	479	188	291	505	201	304
私立	-	-	-	-	-	-	-	-	-	-	-	-	-	-	-
対前年度増減数	△76	△42	△34	△76	△42	△34	5	8	△3	△39	△18	△21	△42	△32	△10

第25表 学年別生徒数(つづき)

区 分	後 期 課 程														
	定 時 制														
	計			1学年			2学年			3学年			4学年		
計	男	女	計	男	女	計	男	女	計	男	女	計	男	女	
平成28年度	-	-	-	-	-	-	-	-	-	-	-	-	-	-	
平成29年度	-	-	-	-	-	-	-	-	-	-	-	-	-	-	
平成30年度	-	-	-	-	-	-	-	-	-	-	-	-	-	-	
令和元年度	-	-	-	-	-	-	-	-	-	-	-	-	-	-	
令和2年度	-	-	-	-	-	-	-	-	-	-	-	-	-	-	
国立	-	-	-	-	-	-	-	-	-	-	-	-	-	-	
公立	-	-	-	-	-	-	-	-	-	-	-	-	-	-	
私立	-	-	-	-	-	-	-	-	-	-	-	-	-	-	
対前年度増減数	-	-	-	-	-	-	-	-	-	-	-	-	-	-	

—中等教育学校—

第26表 職名別教員数(本務者)

単位:人

区 分	合 計			校長			副校長			教頭			主幹教諭			指導教諭		
	計	男	女	計	男	女	計	男	女	計	男	女	計	男	女	計	男	女
平成28年度	262	159	103	7	6	1	-	-	-	14	13	1	-	-	-	-	-	-
平成29年度	267	165	102	7	6	1	-	-	-	14	13	1	-	-	-	-	-	-
平成30年度	266	167	99	7	7	-	-	-	-	14	12	2	-	-	-	-	-	-
令和元年度	266	174	92	7	7	-	-	-	-	14	13	1	-	-	-	-	-	-
令和2年度	264	169	95	7	7	-	-	-	-	14	11	3	-	-	-	-	-	-
国 立	-	-	-	-	-	-	-	-	-	-	-	-	-	-	-	-	-	-
公 立	264	169	95	7	7	-	-	-	-	14	11	3	-	-	-	-	-	-
私 立	-	-	-	-	-	-	-	-	-	-	-	-	-	-	-	-	-	-
対前年度増減数	△2	△5	3	-	-	-	-	-	-	△2	2	-	-	-	-	-	-	-

第26表 職名別教員数(本務者)(つづき)

区 分	教諭			助教諭			養護教諭			養護助教諭			栄養教諭			講師		
	計	男	女	計	男	女	計	男	女	計	男	女	計	男	女	計	男	女
平成28年度	223	137	86	-	-	-	7	-	7	-	-	-	-	-	-	11	3	8
平成29年度	226	139	87	-	-	-	7	-	7	-	-	-	-	-	-	13	7	6
平成30年度	229	143	86	-	-	-	7	-	7	-	-	-	-	-	-	9	5	4
令和元年度	223	146	77	-	-	-	7	-	7	1	-	1	-	-	-	14	8	6
令和2年度	221	142	79	-	-	-	7	-	7	1	-	1	-	-	-	14	9	5
国 立	-	-	-	-	-	-	-	-	-	-	-	-	-	-	-	-	-	-
公 立	221	142	79	-	-	-	7	-	7	1	-	1	-	-	-	14	9	5
私 立	-	-	-	-	-	-	-	-	-	-	-	-	-	-	-	-	-	-
対前年度増減数	△2	△4	2	-	-	-	-	-	-	-	-	-	-	-	-	-	1	△1

第27表 職名別職員数(本務者)

単位:人

区 分	合 計			負担法による者(公立のみ)						その他の者								
				事務職員			学校栄養職員			事務職員			実習助手			学校図書館事務員		
	計	男	女	計	男	女	計	男	女	計	男	女	計	男	女	計	男	女
平成28年度	25	17	8	17	10	7	-	-	-	-	-	-	-	-	-	-	-	-
平成29年度	24	15	9	17	9	8	-	-	-	-	-	-	-	-	-	-	-	-
平成30年度	24	18	6	17	12	5	-	-	-	-	-	-	-	-	-	-	-	-
令和元年度	25	19	6	18	13	5	-	-	-	-	-	-	-	-	-	-	-	-
令和2年度	24	20	4	17	13	4	-	-	-	-	-	-	-	-	-	-	-	-
国 立	-	-	-	-	-	-	-	-	-	-	-	-
公 立	24	20	4	17	13	4	-	-	-	-	-	-	-	-	-	-	-	-
私 立	-	-	-	-	-	-	-	-	-	-	-	-
対前年度増減数	△1	1	△2	△1	-	△1	-	-	-	-	-	-	-	-	-	-	-	-

第27表 職名別職員数(本務者)(つづき)

区 分	その他の者																	
	技術職員			養護職員(看護師等)			学校栄養職員			学校給食調理従事員			用務員			警備員・その他		
	計	男	女	計	男	女	計	男	女	計	男	女	計	男	女	計	男	女
平成28年度	-	-	-	-	-	-	-	-	-	-	-	-	8	7	1	-	-	-
平成29年度	-	-	-	-	-	-	-	-	-	-	-	-	7	6	1	-	-	-
平成30年度	-	-	-	-	-	-	-	-	-	-	-	-	7	6	1	-	-	-
令和元年度	-	-	-	-	-	-	-	-	-	-	-	-	7	6	1	-	-	-
令和2年度	-	-	-	-	-	-	-	-	-	-	-	-	7	7	-	-	-	-
国 立	-	-	-	-	-	-	-	-	-	-	-	-	-	-	-	-	-	-
公 立	-	-	-	-	-	-	-	-	-	-	-	-	7	7	-	-	-	-
私 立	-	-	-	-	-	-	-	-	-	-	-	-	-	-	-	-	-	-
対前年度増減数	-	-	-	-	-	-	-	-	-	-	-	-	-	1	△1	-	-	-

(注) 「負担法による者」とは、都道府県費負担に係る都道府県立学校の職員及び市町村立学校職員給与負担法による職員です。

一特別支援学校一

第28表 学校数及び学級数

単位:校、学級

区 分	学 校 数			学 級 数						
	計	本校	分校	計	幼稚部	小学部	中学部	高 等 部		
								計	本科	専攻科
平成28年度	36	30	6	630	11	207	165	247	243	4
平成29年度	37	31	6	643	11	224	158	250	247	3
平成30年度	37	32	5	650	12	230	165	243	241	2
令和元年度	37	32	5	660	9	243	168	240	237	3
令和2年度	37	32	5	660	9	249	171	231	227	4
国立	1	1	-	9	-	3	3	3	3	-
公立	36	31	5	651	9	246	168	228	224	4
私立	-	-	-	-	-	-	-	-	-	-
対前年度増減数	-	-	-	-	-	6	3	△9	△10	1

第29表 学年別在学者数

単位:人

区 分	合 計			幼 稚 部			小 学 部														
	計	男	女	計	男	女	計			1学年			2学年			3学年			4学年		
							計	男	女	計	男	女	計	男	女	計	男	女	計	男	女
平成28年度	2,524	1,656	868	35	19	16	588	399	189	113	79	34	101	68	33	91	58	33	100	72	28
平成29年度	2,596	1,743	853	34	20	14	644	441	203	118	81	37	113	79	34	106	72	34	100	67	33
平成30年度	2,644	1,780	864	27	19	8	689	468	221	127	83	44	115	79	36	112	77	35	113	76	37
令和元年度	2,663	1,780	883	23	15	8	709	478	231	111	75	36	129	85	44	115	78	37	119	84	35
令和2年度	2,639	1,745	894	17	10	7	767	516	251	158	107	51	112	76	36	130	85	45	117	80	37
国立	56	34	22	-	-	-	17	8	9	3	1	2	3	2	1	2	-	2	3	2	1
公立	2,583	1,711	872	17	10	7	750	508	242	155	106	49	109	74	35	128	85	43	114	78	36
私立	-	-	-	-	-	-	-	-	-	-	-	-	-	-	-	-	-	-	-	-	-
対前年度増減数	△24	△35	11	△6	△5	△1	58	38	20	47	32	15	△17	△9	△8	15	7	8	△2	△4	2

第29表 学年別在学者数(つづき)

区 分	小 学 部						中 学 部											
	5学年			6学年			計			1学年			2学年			3学年		
	計	男	女	計	男	女	計	男	女	計	男	女	計	男	女	計	男	女
平成28年度	98	63	35	85	59	26	550	367	183	170	113	57	167	115	52	213	139	74
平成29年度	107	76	31	100	66	34	503	341	162	158	109	49	178	117	61	167	115	52
平成30年度	112	75	37	110	78	32	542	360	182	200	128	72	162	113	49	180	119	61
令和元年度	117	76	41	118	80	38	570	375	195	191	126	65	209	130	79	170	119	51
令和2年度	125	88	37	125	80	45	592	373	219	176	107	69	199	129	70	217	137	80
国立	3	1	2	3	2	1	18	10	8	6	3	3	6	3	3	6	4	2
公立	122	87	35	122	78	44	574	363	211	170	104	66	193	126	67	211	133	78
私立	-	-	-	-	-	-	-	-	-	-	-	-	-	-	-	-	-	-
対前年度増減数	8	12	△4	7	-	7	22	△2	24	△15	△19	4	△10	△1	△9	47	18	29

第29表 学年別在学者数(つづき)

区 分	高 等 部																				
	計			本 科															専攻科		
				計			1学年			2学年			3学年								
	計	男	女	計	男	女	計	男	女	計	男	女	計	男	女	計	男	女			
平成28年度	1,351	871	480	1,343	867	476	448	292	156	462	298	164	433	277	156	8	4	4			
平成29年度	1,415	941	474	1,409	938	471	505	353	152	449	292	157	455	293	162	6	3	3			
平成30年度	1,386	933	453	1,379	927	452	432	290	142	501	348	153	446	289	157	7	6	1			
令和元年度	1,361	912	449	1,350	903	447	424	270	154	430	287	143	496	346	150	11	9	2			
令和2年度	1,263	846	417	1,253	837	416	410	288	122	422	267	155	421	282	139	10	9	1			
国立	21	16	5	21	16	5	6	6	-	8	6	2	7	4	3	-	-	-			
公立	1,242	830	412	1,232	821	411	404	282	122	414	261	153	414	278	136	10	9	1			
私立	-	-	-	-	-	-	-	-	-	-	-	-	-	-	-	-	-	-			
対前年度増減数	△98	△66	△32	△97	△66	△31	△14	18	△32	△8	△20	12	△75	△64	△11	△1	-	△1			

一特別支援学校一

第30表 職名別教員数(本務者)

単位:人

区 分	合 計			校長			副校長			教頭			主幹教諭			指導教諭		
	計	男	女	計	男	女	計	男	女	計	男	女	計	男	女	計	男	女
平成28年度	1,553	530	1,023	29	28	1	1	1	-	39	27	12	2	1	1	-	-	-
平成29年度	1,588	538	1,050	30	29	1	1	1	-	40	28	12	-	-	-	-	-	-
平成30年度	1,600	550	1,050	31	29	2	1	1	-	42	30	12	-	-	-	-	-	-
令和元年度	1,611	536	1,075	32	27	5	-	-	-	41	29	12	-	-	-	-	-	-
令和2年度	1,609	544	1,065	32	26	6	2	2	-	39	30	9	-	-	-	-	-	-
国立	30	17	13	1	1	-	-	-	-	1	1	-	-	-	-	-	-	-
公立	1,579	527	1,052	31	25	6	2	2	-	38	29	9	-	-	-	-	-	-
私立	-	-	-	-	-	-	-	-	-	-	-	-	-	-	-	-	-	-
対前年度増減数	△2	8	△10	-	△1	1	2	2	-	△2	1	△3	-	-	-	-	-	-

第30表 職名別教員数(本務者)(つづき)

区 分	教諭			助教諭			養護教諭			養護助教諭			栄養教諭			講師		
	計	男	女	計	男	女	計	男	女	計	男	女	計	男	女	計	男	女
平成28年度	1,305	441	864	35	8	27	40	-	40	6	-	6	7	-	7	89	24	65
平成29年度	1,332	441	891	29	8	21	40	-	40	6	-	6	8	-	8	102	31	71
平成30年度	1,318	442	876	31	9	22	40	-	40	9	-	9	8	-	8	120	39	81
令和元年度	1,330	438	892	26	8	18	40	-	40	12	-	12	8	1	7	122	33	89
令和2年度	1,308	432	876	32	5	27	40	1	39	9	-	9	8	1	7	139	47	92
国立	27	15	12	-	-	-	1	-	1	-	-	-	-	-	-	-	-	-
公立	1,281	417	864	32	5	27	39	1	38	9	-	9	8	1	7	139	47	92
私立	-	-	-	-	-	-	-	-	-	-	-	-	-	-	-	-	-	-
対前年度増減数	△22	△6	△16	6	△3	9	-	1	△1	△3	-	△3	-	-	-	17	14	3

第31表 職名別職員数(本務者)

単位:人

区 分	合 計			負担法による者(公立のみ)									その他の者									
				事務職員			寄宿舎指導員			学校栄養職員			事務職員			技術職員			寄宿舎指導員			
	計	男	女	計	男	女	計	男	女	計	男	女	計	男	女	計	男	女	計	男	女	
平成28年度	345	149	196	64	37	27	173	56	117	6	-	6	2	2	-	-	-	-	-	-	-	-
平成29年度	349	153	196	65	36	29	170	59	111	4	-	4	2	2	-	-	-	-	-	-	-	-
平成30年度	351	156	195	69	37	32	168	61	107	3	-	3	2	2	-	1	1	-	-	-	-	-
令和元年度	341	153	188	68	33	35	166	64	102	4	-	4	2	2	-	1	1	-	-	-	-	-
令和2年度	351	153	198	68	33	35	164	65	99	6	-	6	2	2	-	-	-	-	-	-	-	-
国立	3	2	1	2	2	-	-	-	-	-	-	-	-
公立	348	151	197	68	33	35	164	65	99	6	-	6	-	-	-	-	-	-	-	-	-	-
私立	-	-	-	-	-	-	-	-	-	-	-	-	-
対前年度増減数	10	-	10	-	-	-	△2	1	△3	2	-	2	-	-	-	△1	△1	-	-	-	-	-

第31表 職名別職員数(本務者)(つづき)

区分	その他の者																	
	実習助手			養護職員(看護師等)			学校栄養職員			学校給食調理従事員			用務員			警備員・その他		
	計	男	女	計	男	女	計	男	女	計	男	女	計	男	女	計	男	女
平成28年度	25	21	4	1	-	1	-	-	-	31	7	24	26	23	3	17	3	14
平成29年度	26	22	4	1	-	1	1	1	-	32	7	25	26	23	3	22	3	19
平成30年度	28	21	7	2	-	2	-	-	-	30	7	23	25	24	1	23	3	20
令和元年度	28	21	7	1	-	1	1	-	1	28	8	20	22	22	-	20	2	18
令和2年度	28	19	9	1	-	1	-	-	-	29	7	22	24	23	1	29	4	25
国立	-	-	-	-	-	-	-	-	-	1	-	1	-	-	-	-	-	-
公立	28	19	9	1	-	1	-	-	-	28	7	21	24	23	1	29	4	25
私立	-	-	-	-	-	-	-	-	-	-	-	-	-	-	-	-	-	-
対前年度増減数	-	△2	2	-	-	-	△1	-	△1	1	△1	2	2	1	1	9	2	7

(注) 「負担法による者」とは、都道府県費負担に係る都道府県立学校の職員及び市町村立学校職員給与負担法による職員です。

－専修学校－

第32表 学校数、学科数、生徒数及び教職員数

単位:校、学科、人

区 分	学校数	学科数				生徒数											
		計	高等課程	専門課程	一般課程	計			高等課程			専門課程			一般課程		
						計	男	女	計	男	女	計	男	女	計	男	女
平成 28 年度	81	335	5	326	4	15,602	6,932	8,670	137	106	31	14,902	6,424	8,478	563	402	161
平成 29 年度	81	374	8	362	4	15,272	6,736	8,536	148	111	37	14,565	6,202	8,363	559	423	136
平成 30 年度	81	379	8	367	4	14,882	6,580	8,302	148	111	37	14,253	6,143	8,110	481	326	155
令和 元 年度	83	372	8	360	4	14,642	6,627	8,015	155	116	39	14,060	6,213	7,847	427	298	129
令和 2 年度	85	376	7	365	4	14,379	6,546	7,833	154	111	43	13,893	6,195	7,698	332	240	92
国 立	-	-	-	-	-	-	-	-	-	-	-	-	-	-	-	-	-
公 立	4	7	-	7	-	307	121	186	-	-	-	307	121	186	-	-	-
私 立	81	369	7	358	4	14,072	6,425	7,647	154	111	43	13,586	6,074	7,512	332	240	92
学校法人立	7	44	1	43	-	1,932	654	1,278	-	-	-	1,932	654	1,278	-	-	-
準学校法人立	64	318	6	308	4	11,388	5,690	5,698	154	111	43	10,902	5,339	5,563	332	240	92
財団法人立	-	-	-	-	-	-	-	-	-	-	-	-	-	-	-	-	-
社団法人立	-	-	-	-	-	-	-	-	-	-	-	-	-	-	-	-	-
その他の法人立	7	7	-	7	-	752	81	671	-	-	-	752	81	671	-	-	-
個人立	3	-	-	-	-	-	-	-	-	-	-	-	-	-	-	-	-
対前年度増減数	2	4	△ 1	5	-	△ 263	△ 81	△ 182	△ 1	△ 5	4	△ 167	△ 18	△ 149	△ 95	△ 58	△ 37

第32表 学校数、学科数、生徒数及び教職員数(つづき)

区 分	教員数(本務者)												職員数(本務者)		
	計			高等課程			専門課程			一般課程					
	計	男	女	計	男	女	計	男	女	計	男	女	計	男	女
平成 28 年度	1,001	525	476	10	4	6	949	480	469	42	41	1	288	125	163
平成 29 年度	952	451	501	7	2	5	945	449	496	-	-	-	286	133	153
平成 30 年度	974	494	480	4	2	2	930	453	477	40	39	1	287	127	160
令和 元 年度	983	503	480	5	2	3	941	465	476	37	36	1	303	125	178
令和 2 年度	1,005	503	502	5	3	2	963	464	499	37	36	1	310	121	189
国 立	-	-	-	-	-	-	-	-	-	-	-	-	-	-	-
公 立	59	30	29	-	-	-	59	30	29	-	-	-	8	6	2
私 立	946	473	473	5	3	2	904	434	470	37	36	1	302	115	187
学校法人立
準学校法人立
財団法人立
社団法人立
その他の法人立
個人立
対前年度増減数	22	-	22	-	1	△ 1	22	△ 1	23	-	-	-	7	△ 4	11

区 分	学 科 数				生 徒 数											
	計	高等 課程	専門 課程	一般 課程	計			高等課程			専門課程			一般課程		
					計	男	女	計	男	女	計	男	女	計	男	女
令和元年度	372	8	360	4	14,642	6,627	8,015	155	116	39	14,060	6,213	7,847	427	298	129
令和2年度	376	7	365	4	14,379	6,546	7,833	154	111	43	13,893	6,195	7,698	332	240	92
工業関係	66	1	65	-	2,365	2,060	305	-	-	-	2,365	2,060	305	-	-	-
土木・建築	17	-	17	-	494	390	104	-	-	-	494	390	104	-	-	-
電気・電子	2	-	2	-	26	26	-	-	-	-	26	26	-	-	-	-
自動車整備	7	-	7	-	255	252	3	-	-	-	255	252	3	-	-	-
機 械	1	-	1	-	-	-	-	-	-	-	-	-	-	-	-	-
情報処理	35	1	34	-	1,472	1,299	173	-	-	-	1,472	1,299	173	-	-	-
その他	4	-	4	-	118	93	25	-	-	-	118	93	25	-	-	-
農業関係	15	-	15	-	262	194	68	-	-	-	262	194	68	-	-	-
農 業	10	-	10	-	174	138	36	-	-	-	174	138	36	-	-	-
園 芸	2	-	2	-	34	13	21	-	-	-	34	13	21	-	-	-
その他	3	-	3	-	54	43	11	-	-	-	54	43	11	-	-	-
医療関係	38	-	38	-	3,485	1,034	2,451	-	-	-	3,485	1,034	2,451	-	-	-
看 護	17	-	17	-	2,194	333	1,861	-	-	-	2,194	333	1,861	-	-	-
歯科衛生	1	-	1	-	27	-	27	-	-	-	27	-	27	-	-	-
臨床検査	2	-	2	-	345	157	188	-	-	-	345	157	188	-	-	-
はり・きゅう・あんま	3	-	3	-	93	47	46	-	-	-	93	47	46	-	-	-
柔道整復	6	-	6	-	253	194	59	-	-	-	253	194	59	-	-	-
理学・作業療法	3	-	3	-	236	132	104	-	-	-	236	132	104	-	-	-
その他	6	-	6	-	337	171	166	-	-	-	337	171	166	-	-	-
衛生関係	33	1	32	-	1,923	545	1,378	1	1	-	1,922	544	1,378	-	-	-
栄 養	4	-	4	-	382	63	319	-	-	-	382	63	319	-	-	-
調 理	16	1	15	-	587	274	313	1	1	-	586	273	313	-	-	-
理 容	1	-	1	-	32	15	17	-	-	-	32	15	17	-	-	-
美 容	5	-	5	-	548	141	407	-	-	-	548	141	407	-	-	-
製菓・製パン	4	-	4	-	262	52	210	-	-	-	262	52	210	-	-	-
その他	3	-	3	-	112	-	112	-	-	-	112	-	112	-	-	-
教育・社会福祉関係	43	-	43	-	1,328	298	1,030	-	-	-	1,328	298	1,030	-	-	-
保育士養成	12	-	12	-	504	63	441	-	-	-	504	63	441	-	-	-
教員養成	8	-	8	-	329	48	281	-	-	-	329	48	281	-	-	-
介護福祉	13	-	13	-	286	107	179	-	-	-	286	107	179	-	-	-
社会福祉	10	-	10	-	209	80	129	-	-	-	209	80	129	-	-	-
その他	-	-	-	-	-	-	-	-	-	-	-	-	-	-	-	-
商業実務関係	50	-	50	-	1,200	401	799	-	-	-	1,200	401	799	-	-	-
商 業	7	-	7	-	204	109	95	-	-	-	204	109	95	-	-	-
経理・簿記	14	-	14	-	289	161	128	-	-	-	289	161	128	-	-	-
秘 書	1	-	1	-	39	5	34	-	-	-	39	5	34	-	-	-
経 営	1	-	1	-	27	22	5	-	-	-	27	22	5	-	-	-
情 報	2	-	2	-	42	39	3	-	-	-	42	39	3	-	-	-
ビジネス	19	-	19	-	487	11	476	-	-	-	487	11	476	-	-	-
その他	6	-	6	-	112	54	58	-	-	-	112	54	58	-	-	-
服飾・家政関係	17	4	13	-	158	41	117	2	-	2	156	41	115	-	-	-
和 洋 裁	13	4	9	-	106	20	86	2	-	2	104	20	84	-	-	-
ファッションビジネス	4	-	4	-	52	21	31	-	-	-	52	21	31	-	-	-
その他	-	-	-	-	-	-	-	-	-	-	-	-	-	-	-	-
文化・教養関係	114	1	109	4	3,658	1,973	1,685	151	110	41	3,175	1,623	1,552	332	240	92
音 楽	11	-	11	-	172	59	113	-	-	-	172	59	113	-	-	-
美 術	4	-	4	-	102	37	65	-	-	-	102	37	65	-	-	-
デザイン	14	-	14	-	431	167	264	-	-	-	431	167	264	-	-	-
外国語	6	-	6	-	143	29	114	-	-	-	143	29	114	-	-	-
演劇・映画	5	-	5	-	101	53	48	-	-	-	101	53	48	-	-	-
写 真	1	-	1	-	23	11	12	-	-	-	23	11	12	-	-	-
通訳・ガイド	8	-	8	-	118	29	89	-	-	-	118	29	89	-	-	-
受験・補習	4	-	-	4	332	240	92	-	-	-	-	-	-	332	240	92
動物	9	-	9	-	378	93	285	-	-	-	378	93	285	-	-	-
法律行政	13	-	13	-	945	616	329	-	-	-	945	616	329	-	-	-
スポーツ	26	1	25	-	663	545	118	151	110	41	512	435	77	-	-	-
その他	13	-	13	-	250	94	156	-	-	-	250	94	156	-	-	-

－専修学校－

第34表 学科別入学状況及び卒業生数

区 分	入 学 状 況											
	入 学 定 員			入 学 者								
	計	計のうち 春期の 募集分	入 学 志 願 者	計			計のうち中学校等新規卒業生			計のうち高等学校等新規卒業生		
				計	男	女	計	男	女	計	男	女
令和元年度	12,373	12,293	7,985	6,866	3,228	3,638	52	40	12	5,253	2,247	3,006
令和2年度	10,439	10,399	7,735	6,666	3,145	3,521	52	38	14	5,300	2,318	2,982
工業関係	1,434	1,434	1,199	1,054	913	141	…	…	…	…	…	…
土木・建築	386	386	291	277	207	70	…	…	…	…	…	…
電気・電子	35	35	9	9	9	-	…	…	…	…	…	…
自動車整備	145	145	170	131	131	-	…	…	…	…	…	…
機械	-	-	-	-	-	-	…	…	…	…	…	…
情報処理	773	773	677	585	527	58	…	…	…	…	…	…
その他	95	95	52	52	39	13	…	…	…	…	…	…
農業関係	175	175	128	120	90	30	…	…	…	…	…	…
農業	120	120	83	77	63	14	…	…	…	…	…	…
園芸	35	35	15	15	4	11	…	…	…	…	…	…
その他	20	20	30	28	23	5	…	…	…	…	…	…
医療関係	1,495	1,455	1,807	1,185	353	832	…	…	…	…	…	…
看護	820	780	1,219	728	116	612	…	…	…	…	…	…
歯科衛生	50	50	27	27	-	27	…	…	…	…	…	…
臨床検査	120	120	155	109	52	57	…	…	…	…	…	…
はり・きゅう・あんま	75	75	41	40	21	19	…	…	…	…	…	…
柔道整復	120	120	101	89	72	17	…	…	…	…	…	…
理学・作業療法	120	120	130	71	32	39	…	…	…	…	…	…
その他	190	190	134	121	60	61	…	…	…	…	…	…
衛生関係	1,665	1,665	947	919	281	638	…	…	…	…	…	…
栄養	200	200	140	128	27	101	…	…	…	…	…	…
調理	780	780	316	309	145	164	…	…	…	…	…	…
理容	40	40	18	17	10	7	…	…	…	…	…	…
美容	400	400	273	270	72	198	…	…	…	…	…	…
製菓・製パン	200	200	127	124	27	97	…	…	…	…	…	…
その他	45	45	73	71	-	71	…	…	…	…	…	…
教育・社会福祉関係	1,420	1,420	679	631	146	485	…	…	…	…	…	…
保育士養成	475	475	249	236	29	207	…	…	…	…	…	…
教員養成	390	390	145	132	14	118	…	…	…	…	…	…
介護福祉	350	350	165	149	58	91	…	…	…	…	…	…
社会福祉	205	205	120	114	45	69	…	…	…	…	…	…
その他	-	-	-	-	-	-	…	…	…	…	…	…
商業実務関係	875	875	649	632	200	432	…	…	…	…	…	…
商業	130	130	114	109	61	48	…	…	…	…	…	…
経理・簿記	220	220	138	133	71	62	…	…	…	…	…	…
秘書	20	20	18	18	1	17	…	…	…	…	…	…
経営	15	15	9	9	6	3	…	…	…	…	…	…
情報	15	15	24	24	21	3	…	…	…	…	…	…
ビジネス	380	380	277	272	9	263	…	…	…	…	…	…
その他	95	95	69	67	31	36	…	…	…	…	…	…
服飾・家政関係	200	200	71	70	20	50	…	…	…	…	…	…
和洋裁	170	170	45	45	11	34	…	…	…	…	…	…
ファッションビジネス	30	30	26	25	9	16	…	…	…	…	…	…
その他	-	-	-	-	-	-	…	…	…	…	…	…
文化・教養関係	3,175	3,175	2,255	2,055	1,142	913	…	…	…	…	…	…
音楽	120	120	87	87	23	64	…	…	…	…	…	…
美術	50	50	54	54	18	36	…	…	…	…	…	…
デザイン	195	195	239	233	93	140	…	…	…	…	…	…
外国語	95	95	69	62	9	53	…	…	…	…	…	…
演劇・映画	60	60	51	49	27	22	…	…	…	…	…	…
写真	10	10	16	15	7	8	…	…	…	…	…	…
通訳・ガイド	105	105	94	67	18	49	…	…	…	…	…	…
受験・補習	1,200	1,200	332	332	240	92	…	…	…	…	…	…
動物	185	185	200	200	50	150	…	…	…	…	…	…
法律行政	490	490	629	563	375	188	…	…	…	…	…	…
スポーツ	425	425	327	308	255	53	…	…	…	…	…	…
その他	240	240	157	85	27	58	…	…	…	…	…	…

(注) 1 「中学校等新規卒業生」とは、新規中学校・義務教育学校卒業生及び中等教育学校(前期課程)修了者です。
 2 「高等学校等新規卒業生」とは、新規高等学校及び中等教育学校(後期課程)卒業生です。

卒業者数(前年度間)									区分
計			計のうち就職者数						
			関係分野に就職した者			その他の分野に就職した者			
計	男	女	計	男	女	計	男	女	
6,574	2,922	3,652	4,606	1,840	2,766	439	234	205	令和元年度
6,213	2,891	3,322	4,486	1,895	2,591	364	209	155	令和2年度
799	680	119	621	549	72	50	38	12	工業関係
216	168	48	133	110	23	2	2	-	土木・建築
22	22	-	21	21	-	-	-	-	電気・電子
108	106	2	98	96	2	2	2	-	自動車整備
5	5	-	5	5	-	-	-	-	機械
406	351	55	333	295	38	35	28	7	情報処理
42	28	14	31	22	9	11	6	5	その他
128	84	44	110	73	37	5	2	3	農業関係
87	62	25	74	54	20	4	2	2	農業
21	6	15	17	4	13	1	-	1	園芸
20	16	4	19	15	4	-	-	-	その他
1,059	302	757	943	245	698	9	5	4	医療関係
677	100	577	647	94	553	3	2	1	看護
-	-	-	-	-	-	-	-	-	歯科衛生
95	42	53	55	20	35	-	-	-	臨床検査
15	9	6	11	7	4	-	-	-	はり・きゅう・あんま
65	40	25	58	34	24	1	1	-	柔道整復
97	58	39	80	47	33	-	-	-	理学・作業療法
110	53	57	92	43	49	5	2	3	その他
1,001	352	649	925	327	598	16	8	8	衛生関係
115	16	99	111	14	97	-	-	-	栄養
387	197	190	364	186	178	2	2	-	調理
16	7	9	16	7	9	-	-	-	理容
286	102	184	274	97	177	8	5	3	美容
138	29	109	108	23	85	5	1	4	製菓・製パン
59	1	58	52	-	52	1	-	1	その他
561	129	432	441	94	347	19	7	12	教育・社会福祉関係
206	31	175	155	25	130	5	1	4	保育士養成
135	19	116	124	14	110	4	2	2	教員養成
132	42	90	115	33	82	1	1	-	介護福祉
88	37	51	47	22	25	9	3	6	社会福祉
-	-	-	-	-	-	-	-	-	その他
545	170	375	451	116	335	41	22	19	商業実務関係
102	60	42	65	32	33	27	19	8	商業
134	67	67	123	58	65	1	1	-	経理・簿記
21	1	20	18	1	17	-	-	-	秘書
9	7	2	6	4	2	-	-	-	経営
6	5	1	5	4	1	-	-	-	情報
227	5	222	208	3	205	11	1	10	ビジネス
46	25	21	26	14	12	2	1	1	その他
77	16	61	57	8	49	7	3	4	服飾・家政関係
47	8	39	32	4	28	4	1	3	和洋裁
30	8	22	25	4	21	3	2	1	ファッションビジネス
-	-	-	-	-	-	-	-	-	その他
2,043	1,158	885	938	483	455	217	124	93	文化・教養関係
76	27	49	21	6	15	29	12	17	音楽
46	16	30	14	4	10	9	3	6	美術
202	68	134	78	26	52	25	4	21	デザイン
74	9	65	41	5	36	24	3	21	外国語
48	27	21	10	8	2	5	4	1	演劇・映画
4	-	4	4	-	4	-	-	-	写真
73	30	43	44	14	30	5	3	2	通訳・ガイド
421	293	128	-	-	-	1	1	-	受験・補習
107	33	74	88	26	62	8	4	4	動物
519	363	156	387	255	132	81	65	16	法律行政
234	186	48	145	110	35	26	22	4	スポーツ
239	106	133	106	29	77	4	3	1	その他

－各種学校－

第35表 学校数、課程数、生徒数、入学者数、卒業者数及び教職員数

単位:校、課程、人

区 分	学校数	課程数	生 徒 数			入 学 者 数						卒 業 者 数 (前 年 度 間)				
						計			計のうち就業 している者							
			計	男	女	計	男	女	計	男	女	計	男	女		
平成 28 年 度	5	6	154	37	117	76	13	63	9	1	8	78	31	47		
平成 29 年 度	6	7	129	29	100	65	14	51	2	1	1	76	19	57		
平成 30 年 度	6	7	124	27	97	66	16	50	2	-	2	66	16	50		
令和 元 年 度	6	7	114	23	91	49	9	40	3	-	3	55	9	46		
令和 2 年 度	7	8	98	18	80	52	10	42	2	1	1	59	13	46		
課 程 別 内 訳	医療関係	准看護	2	2	71	14	57	39	7	32	42	10	32
	文化・教養関係	美術	1	1	25	3	22	12	2	10	15	2	13
		その他	2	2	2	1	1	1	1	-	2	1	1
	その他	外国人学校	2	3	-	-	-	-	-	-	-	-	-
対前年度増減数	1	1	△16	△5	△11	3	1	2	△1	1	△2	4	4	-		

第35表 学校数、課程数、生徒数、入学者数、卒業者数及び教職員数(つづき)

区 分	教員数(本務者)			職員数(本務者)		
	計	男	女	計	男	女
平成 28 年 度	18	7	11	11	3	8
平成 29 年 度	19	7	12	13	4	9
平成 30 年 度	18	6	12	13	4	9
令和 元 年 度	16	5	11	9	4	5
令和 2 年 度	21	7	14	11	5	6
課 程 別 内 訳	医療関係	准看護
	文化・教養関係	美術
		その他
	その他	外国人学校
対前年度増減数	5	2	3	2	1	1

－2 学校通信教育調査(高等学校)－

第36表 学校数、学科数、生徒数、入退学者数、履修者数及び教職員数

単位:校、学科、人

区 分	学 校 数		協 力 校 数	学 科 数 (本 科)									
	独 立 校	併 置 校		計	普 通	農 業	工 業	商 業	家 庭	看 護	情 報	福 祉	そ の 他
平成 28 年度	3	2	-	5	5	-	-	-	-	-	-	-	-
平成 29 年度	3	2	-	5	5	-	-	-	-	-	-	-	-
平成 30 年度	3	2	-	5	5	-	-	-	-	-	-	-	-
令和 元 年度	3	2	-	5	5	-	-	-	-	-	-	-	-
令和 2 年度	3	2	-	5	5	-	-	-	-	-	-	-	-
国 立	-	-	-	-	-	-	-	-	-	-	-	-	-
公 立	-	2	-	2	2	-	-	-	-	-	-	-	-
私 立	3	-	-	3	3	-	-	-	-	-	-	-	-
対前年度増減数	-	-	-	-	-	-	-	-	-	-	-	-	-

第36表 学校数、学科数、生徒数、入退学者数、履修者数及び教職員数(つづき)

区 分	生 徒 数						入 学 者 数 (本 科)						退 学 者 数 (本 科) (前 年 度 間)		
	通 信 制 課 程 の 生 徒			定 時 制 課 程 か ら の 併 修 者			入 学 者 (当 該 年 度)			入 学 者 (前 年 度 間)					
	計	男	女	計	男	女	計	男	女	計	男	女	計	男	女
平成 28 年度	2,613	1,456	1,157	24	14	10	672	342	330	780	409	371	266	163	103
平成 29 年度	2,575	1,426	1,149	36	17	19	680	361	319	779	398	381	267	165	102
平成 30 年度	2,579	1,373	1,206	21	9	12	686	349	337	789	413	376	250	173	77
令和 元 年度	2,633	1,393	1,240	9	6	3	732	374	358	793	399	394	239	120	119
令和 2 年度	2,706	1,433	1,273	8	5	3	722	386	336	777	393	384	123	73	50
国 立	-	-	-	-	-	-	-	-	-	-	-	-	-	-	-
公 立	1,424	765	659	8	5	3	318	165	153	351	178	173	86	56	30
私 立	1,282	668	614	-	-	-	404	221	183	426	215	211	37	17	20
対前年度増減数	73	40	33	△1	△1	-	△10	12	△22	△16	△6	△10	△116	△47	△69

第36表 学校数、学科数、生徒数、入退学者数、履修者数及び教職員数(つづき)

区 分	履 修 者 数 (実 数)	教 員 数 (本 務 者)			職 員 数 (本 務 者)		
		計	男	女	計	男	女
平成 28 年度	2,190	66	40	26	8	5	3
平成 29 年度	2,112	74	49	25	8	4	4
平成 30 年度	2,125	75	48	27	7	3	4
令和 元 年度	2,211	84	54	30	8	4	4
令和 2 年度	2,293	89	60	29	8	3	5
国 立	-	-	-	-	-	-	-
公 立	1,012	33	23	10	-	-	-
私 立	1,281	56	37	19	8	3	5
対前年度増減数	82	5	6	△1	-	△1	1

(注) 「履修者数(実数)」とは、「生徒数」(「通信制課程の生徒」に「定時制課程からの併修者」を加えた数)のうち、実際に1科目以上履修している生徒の実数です。

－3 不就学学齢児童生徒調査－

第37表 不就学学齢児童生徒数

単位:人

区分	6歳		7歳		8歳		9歳		10歳		11歳		計 (6～11)		12歳		13歳		14歳		計 (12～14)		合計			
	男	女	男	女	男	女	男	女	男	女	男	女	男	女	男	女	男	女	男	女	男	女	男	女	計	
就学 免除 者	病弱・発育不完全	-	-	-	-	-	-	-	-	-	-	-	-	-	-	-	-	-	-	-	-	-	-	-	-	-
	児童自立支援施設又は少年院にいるため	-	-	-	-	-	-	-	-	-	-	-	-	-	-	-	-	-	-	-	-	-	-	-	-	-
	重国籍のため	1	3	1	2	-	3	-	-	2	1	1	1	5	10	2	2	-	2	2	-	4	4	9	14	23
	その他	-	-	-	-	-	-	-	-	-	-	-	-	-	-	-	-	-	-	-	-	-	-	-	-	-
	計	1	3	1	2	-	3	-	-	2	1	1	1	5	10	2	2	-	2	2	-	4	4	9	14	23
就学 猶予 者	病弱・発育不完全	-	1	-	-	-	-	-	-	-	-	-	-	-	1	-	-	-	-	-	-	-	-	-	-	1
	児童自立支援施設又は少年院にいるため	-	-	-	-	-	-	-	-	-	-	-	-	-	-	-	-	-	-	-	-	-	-	-	-	-
	重国籍のため	-	-	-	-	-	-	-	-	-	-	-	-	-	-	-	-	-	-	-	-	-	-	-	-	-
	その他	-	-	-	-	-	-	-	-	-	-	-	-	-	-	-	-	-	-	-	1	-	1	-	1	1
	計	-	1	-	-	-	-	-	-	-	-	-	-	-	1	-	-	-	-	-	1	-	1	-	2	2
1年以上居所不明者数	…	…	2	-	-	-	-	-	-	-	-	-	2	-	-	1	1	-	-	1	1	2	3	2	5	
学齢児童生徒死亡者数(前年度間)	-	-	-	1	-	1	1	-	-	-	1	2	2	4	-	1	-	-	-	1	-	2	2	6	8	

－4 学校施設調査－

第38表 学校建物面積

単位：㎡

区分	令和元年度	令和2年度									
	合計	合計	設置者所有					借用	設置者所有建物の構造別		
			計	校舎	屋内運動場 (講堂を含む)	寄宿舍	木造		鉄筋コンクリート造	鉄骨造 ・その他	
私立	幼稚園	56,854	56,498	56,138	46,717	9,421	-	360	8,379	19,364	28,395
	学校法人立	56,378	56,022	55,662	46,241	9,421	-	360	8,379	18,888	28,395
	その他の法人立	476	476	476	476	-	-	-	-	476	-
	個人立	-	-	-	-	-	-	-	-	-	-
	幼保連携型認定こども園	162,321	191,765	177,327	154,942	22,385	-	14,438	29,508	63,211	84,608
	学校法人立	74,677	75,105	73,773	65,078	8,695	-	1,332	6,772	20,412	46,589
	社会福祉法人立	87,644	116,216	103,110	89,581	13,529	-	13,106	22,736	42,355	38,019
	その他の法人立	-	444	444	283	161	-	-	-	444	-
	個人立	-	-	-	-	-	-	-	-	-	-
	小学校	-	-	-	-	-	-	-	-	-	-
中学校	6,488	6,017	6,017	4,550	1,267	200	-	-	5,518	499	
高等学校	238,733	242,940	240,603	151,601	69,470	19,532	2,337	3,077	196,099	41,427	
中等教育学校	-	-	-	-	-	-	-	-	-	-	
特別支援学校	-	-	-	-	-	-	-	-	-	-	
専修学校	267,138	269,961	255,411	219,334	8,326	27,751	14,550	9,978	121,789	123,644	
各種学校	9,704	10,403	9,788	615	-	7,174	2,614	
公立	幼保連携型認定こども園	16,812	18,287	18,287	16,089	2,198	-	-	2,926	12,222	3,139
	専修学校	32,123	35,214	32,123	25,405	1,592	5,126	3,091	630	16,235	15,258
	各種学校	-	-	-	-	-	-	-

第39表 学校土地面積

単位：㎡

区分	令和元年度	令和2年度									
	合計	合計	設置者所有				借用				
			計	屋外運動場	実験実習地	建物敷地・その他	計	屋外運動場	実験実習地	建物敷地・その他	
私立	幼稚園	136,089	137,826	85,339	30,503	3,734	51,102	52,487	25,408	1,818	25,261
	学校法人立	135,218	136,955	84,468	30,077	3,734	50,657	52,487	25,408	1,818	25,261
	その他の法人立	871	871	871	426	-	445	-	-	-	-
	個人立	-	-	-	-	-	-	-	-	-	-
	幼保連携型認定こども園	410,915	474,334	241,593	93,251	1,180	147,162	232,741	132,439	-	100,302
	学校法人立	168,861	172,734	127,096	48,180	1,019	77,897	45,638	22,770	-	22,868
	社会福祉法人立	242,054	300,018	114,497	45,071	161	69,265	185,521	109,226	-	76,295
	その他の法人立	-	1,582	-	-	-	-	1,582	443	-	1,139
	個人立	-	-	-	-	-	-	-	-	-	-
	小学校	-	-	-	-	-	-	-	-	-	-
中学校	5,460	5,460	5,460	700	-	4,760	-	-	-	-	
高等学校	838,011	868,286	836,437	434,811	-	401,626	31,849	12,291	-	19,558	
中等教育学校	-	-	-	-	-	-	-	-	-	-	
特別支援学校	-	-	-	-	-	-	-	-	-	-	
専修学校	438,295	456,225	327,167	21,427	25,702	280,038	129,058	42,660	6,784	79,614	
各種学校	15,848	16,208	16,007	201	
公立	幼保連携型認定こども園	56,751	61,447	60,860	19,539	-	41,321	587	-	-	587
	専修学校	597,273	598,219	597,273	14,917	442,544	139,812	946	-	-	946
	各種学校	-	-	-	-

－5 卒業後の状況調査－

－中学校卒業後の状況－

第40表 状況別卒業生数

市町村等	卒業生総数			高等学校等 進学者(A)			専修学校 (高等課程) 進学者(B)			専修学校 (一般課程)等 入学者(C)			公共職業能力 開発施設等 入学者(D)			就職者等(E) (左記(A)～(D)を除く)					
	計	男	女	計	男	女	計	男	女	計	男	女	計	男	女	計			自営業主等(a)		
																計	男	女	計	男	女
平成31年3月	19,056	9,883	9,173	18,986	9,838	9,148	1	-	1	1	1	-	3	3	-	13	10	3	1	1	-
令和2年3月	18,495	9,509	8,986	18,417	9,463	8,954	4	1	3	1	1	-	3	3	-	8	4	4	1	1	-
国立	357	180	177	354	179	175	1	-	1	-	-	-	-	-	-	-	-	-	-	-	-
公立	17,932	9,250	8,682	17,857	9,205	8,652	3	1	2	1	1	-	3	3	-	8	4	4	1	1	-
私立	206	79	127	206	79	127	-	-	-	-	-	-	-	-	-	-	-	-	-	-	-
新潟市	6,560	3,312	3,248	6,530	3,296	3,234	1	-	1	-	-	-	-	-	-	1	-	1	-	-	-
北区	623	301	322	622	300	322	-	-	-	-	-	-	-	-	-	-	-	-	-	-	-
東区	1,133	599	534	1,127	597	530	-	-	-	-	-	-	-	-	-	1	-	1	-	-	-
中央区	1,328	695	633	1,322	691	631	-	-	-	-	-	-	-	-	-	-	-	-	-	-	-
江南区	676	328	348	673	327	346	-	-	-	-	-	-	-	-	-	-	-	-	-	-	-
秋葉区	666	335	331	662	332	330	1	-	1	-	-	-	-	-	-	-	-	-	-	-	-
南区	348	167	181	347	166	181	-	-	-	-	-	-	-	-	-	-	-	-	-	-	-
西区	1,299	644	655	1,293	641	652	-	-	-	-	-	-	-	-	-	-	-	-	-	-	-
西蒲区	487	243	244	484	242	242	-	-	-	-	-	-	-	-	-	-	-	-	-	-	-
長岡市	2,382	1,214	1,168	2,376	1,210	1,166	-	-	-	-	-	-	-	-	-	2	1	1	-	-	-
三条市	731	392	339	729	390	339	-	-	-	-	-	-	-	-	-	-	-	-	-	-	-
柏崎市	663	352	311	660	350	310	1	1	-	-	-	-	-	-	-	1	-	1	-	-	-
新発田市	757	386	371	752	384	368	1	-	1	-	-	-	-	-	-	-	-	-	-	-	-
小千谷市	306	147	159	304	147	157	-	-	-	-	-	-	-	-	-	1	-	1	-	-	-
加茂市	197	94	103	197	94	103	-	-	-	-	-	-	-	-	-	-	-	-	-	-	-
十日町市	419	217	202	418	216	202	-	-	-	-	-	-	-	-	-	-	-	-	-	-	-
見附市	329	184	145	329	184	145	-	-	-	-	-	-	-	-	-	-	-	-	-	-	-
村上市	430	233	197	430	233	197	-	-	-	-	-	-	-	-	-	-	-	-	-	-	-
燕市	687	362	325	684	360	324	-	-	-	-	-	-	1	1	-	-	-	-	-	-	-
糸魚川市	316	156	160	315	156	159	-	-	-	-	-	-	-	-	-	-	-	-	-	-	-
妙高市	228	121	107	227	120	107	-	-	-	-	-	-	-	-	-	-	-	-	-	-	-
五泉市	420	213	207	420	213	207	-	-	-	-	-	-	-	-	-	-	-	-	-	-	-
上越市	1,685	897	788	1,676	891	785	1	-	1	-	-	-	-	-	-	-	-	-	-	-	-
阿賀野市	367	185	182	366	185	181	-	-	-	-	-	-	-	-	-	-	-	-	-	-	-
佐渡市	344	174	170	339	171	168	-	-	-	-	-	-	-	-	-	1	1	-	-	-	-
魚沼市	354	182	172	351	179	172	-	-	-	-	-	-	1	1	-	1	1	-	-	-	-
南魚沼市	484	252	232	481	250	231	-	-	-	1	1	-	1	1	-	-	-	-	-	-	-
胎内市	224	121	103	224	121	103	-	-	-	-	-	-	-	-	-	-	-	-	-	-	-
聖籠町	147	75	72	147	75	72	-	-	-	-	-	-	-	-	-	-	-	-	-	-	-
弥彦村	82	39	43	81	38	43	-	-	-	-	-	-	-	-	-	1	1	-	1	1	-
田上町	78	45	33	77	45	32	-	-	-	-	-	-	-	-	-	-	-	-	-	-	-
阿賀町	73	35	38	73	35	38	-	-	-	-	-	-	-	-	-	-	-	-	-	-	-
出雲崎町	32	19	13	32	19	13	-	-	-	-	-	-	-	-	-	-	-	-	-	-	-
湯沢町	54	27	27	54	27	27	-	-	-	-	-	-	-	-	-	-	-	-	-	-	-
津南町	60	34	26	59	33	26	-	-	-	-	-	-	-	-	-	-	-	-	-	-	-
刈羽村	35	16	19	35	16	19	-	-	-	-	-	-	-	-	-	-	-	-	-	-	-
関川村	48	24	24	48	24	24	-	-	-	-	-	-	-	-	-	-	-	-	-	-	-
粟島浦村	3	1	2	3	1	2	-	-	-	-	-	-	-	-	-	-	-	-	-	-	-

(注) 1 「高等学校等進学者」とは、高等学校(通信制課程を含む)、中等教育学校後期課程、特別支援学校高等部及び高等専門学校へ進学した者です。また、進学しかつ就職した者を含みます。
 2 「専修学校(一般課程)等入学者」とは、専修学校(一般課程)及び各種学校へ入学した者です。
 3 「公共職業能力開発施設等入学者」には、看護師学校養成所、海技大学校及び水産大学校など学校教育法以外の法令に基づいて設置された教育訓練機関に入学した者を含みます。

— 中学校卒業後の状況 —
単位：人、%

就職者等(E) (左記(A)～(D)を除く)									左記以外の者			不詳・死亡の者			左記(A)のうち他 県への進学者			左記(A)～(D)のうち 就職している者(c)			左記有期雇用労働者の うち雇用契約期間が一年 以上、かつフルタイム勤 務相当の者(d)			就職者総数 (a)、(b)、(c)、(d))			市町村等			
常用労働者						臨時労働者																								
無期雇用労働者(b)			有期雇用労働者																											
計	男	女	計	男	女	計	男	女	計	男	女	計	男	女	計	男	女	計	男	女	計	男	女	計	男	女	計	男	女	
9	7	2	2	1	1	1	1	-	51	31	20	1	-	1	408	216	192	5	5	-	2	1	1	17	14	3	平成31年3月			
4	2	2	-	-	-	3	1	2	61	37	24	1	-	1	420	221	199	8	8	-	-	-	-	13	11	2	令和2年3月			
-	-	-	-	-	-	-	-	-	2	1	1	-	-	-	16	9	7	-	-	-	-	-	-	-	-	-	国立			
4	2	2	-	-	-	3	1	2	59	36	23	1	-	1	398	212	186	8	8	-	-	-	-	13	11	2	公立			
-	-	-	-	-	-	-	-	-	-	-	-	-	-	-	6	-	6	-	-	-	-	-	-	-	-	-	私立			
-	-	-	-	-	-	1	-	1	28	16	12	-	-	-	169	95	74	-	-	-	-	-	-	-	-	-	新潟市			
-	-	-	-	-	-	-	-	-	1	1	-	-	-	-	17	8	9	-	-	-	-	-	-	-	-	-	北区			
-	-	-	-	-	-	1	-	1	5	2	3	-	-	-	30	17	13	-	-	-	-	-	-	-	-	-	東区			
-	-	-	-	-	-	-	-	-	6	4	2	-	-	-	50	36	14	-	-	-	-	-	-	-	-	-	中央区			
-	-	-	-	-	-	-	-	-	3	1	2	-	-	-	11	5	6	-	-	-	-	-	-	-	-	-	江南区			
-	-	-	-	-	-	-	-	-	3	3	-	-	-	-	11	5	6	-	-	-	-	-	-	-	-	-	秋葉区			
-	-	-	-	-	-	-	-	-	1	1	-	-	-	-	7	3	4	-	-	-	-	-	-	-	-	-	南区			
-	-	-	-	-	-	-	-	-	6	3	3	-	-	-	29	12	17	-	-	-	-	-	-	-	-	-	西区			
-	-	-	-	-	-	-	-	-	3	1	2	-	-	-	14	9	5	-	-	-	-	-	-	-	-	-	西蒲区			
1	-	1	-	-	-	1	1	-	4	3	1	-	-	-	33	10	23	1	1	-	-	-	-	2	1	1	長岡市			
-	-	-	-	-	-	-	-	-	2	2	-	-	-	-	11	6	5	1	1	-	-	-	-	1	1	-	三条市			
1	-	1	-	-	-	-	-	-	1	1	-	-	-	-	12	6	6	1	1	-	-	-	-	2	1	1	柏崎市			
-	-	-	-	-	-	-	-	-	3	2	1	1	-	1	16	9	7	-	-	-	-	-	-	-	-	-	新発田市			
-	-	-	-	-	-	1	-	1	1	-	1	-	-	-	2	1	1	-	-	-	-	-	-	-	-	-	小千谷市			
-	-	-	-	-	-	-	-	-	-	-	-	-	-	-	1	1	-	-	-	-	-	-	-	-	-	-	加茂市			
-	-	-	-	-	-	-	-	-	1	1	-	-	-	-	4	3	1	-	-	-	-	-	-	-	-	-	十日町市			
-	-	-	-	-	-	-	-	-	-	-	-	-	-	-	8	7	1	-	-	-	-	-	-	-	-	-	見附市			
-	-	-	-	-	-	-	-	-	-	-	-	-	-	-	11	7	4	1	1	-	-	-	-	1	1	-	村上市			
-	-	-	-	-	-	-	-	-	2	1	1	-	-	-	8	2	6	1	1	-	-	-	-	1	1	-	燕市			
-	-	-	-	-	-	-	-	-	1	-	1	-	-	-	10	2	8	-	-	-	-	-	-	-	-	-	糸魚川市			
-	-	-	-	-	-	-	-	-	1	1	-	-	-	-	10	4	6	-	-	-	-	-	-	-	-	-	妙高市			
-	-	-	-	-	-	-	-	-	-	-	-	-	-	-	7	6	1	-	-	-	-	-	-	-	-	-	五泉市			
-	-	-	-	-	-	-	-	-	8	6	2	-	-	-	59	32	27	1	1	-	-	-	-	1	1	-	上越市			
-	-	-	-	-	-	-	-	-	1	-	1	-	-	-	5	1	4	-	-	-	-	-	-	-	-	-	阿賀野市			
1	1	-	-	-	-	-	-	-	4	2	2	-	-	-	11	7	4	1	1	-	-	-	-	2	2	-	佐渡市			
1	1	-	-	-	-	-	-	-	1	1	-	-	-	-	9	3	6	1	1	-	-	-	-	2	2	-	魚沼市			
-	-	-	-	-	-	-	-	-	1	-	1	-	-	-	5	2	3	-	-	-	-	-	-	-	-	-	南魚沼市			
-	-	-	-	-	-	-	-	-	-	-	-	-	-	-	12	8	4	-	-	-	-	-	-	-	-	-	胎内市			
-	-	-	-	-	-	-	-	-	-	-	-	-	-	-	3	3	-	-	-	-	-	-	-	-	-	-	聖籠町			
-	-	-	-	-	-	-	-	-	-	-	-	-	-	-	2	2	-	-	-	-	-	-	-	1	1	-	弥彦村			
-	-	-	-	-	-	-	-	-	1	-	1	-	-	-	1	-	1	-	-	-	-	-	-	-	-	-	田上町			
-	-	-	-	-	-	-	-	-	-	-	-	-	-	-	1	-	1	-	-	-	-	-	-	-	-	-	阿賀町			
-	-	-	-	-	-	-	-	-	-	-	-	-	-	-	-	-	-	-	-	-	-	-	-	-	-	-	出雲崎町			
-	-	-	-	-	-	-	-	-	-	-	-	-	-	-	3	1	2	-	-	-	-	-	-	-	-	-	湯沢町			
-	-	-	-	-	-	-	-	-	1	1	-	-	-	-	2	1	1	-	-	-	-	-	-	-	-	-	津南町			
-	-	-	-	-	-	-	-	-	-	-	-	-	-	-	1	-	1	-	-	-	-	-	-	-	-	-	刈羽村			
-	-	-	-	-	-	-	-	-	-	-	-	-	-	-	1	1	-	-	-	-	-	-	-	-	-	-	関川村			
-	-	-	-	-	-	-	-	-	-	-	-	-	-	-	3	1	2	-	-	-	-	-	-	-	-	-	粟島浦村			

(注) 4 「就職者等(左記(A)～(D)を除く)」のうち、「自営業主等」とは、個人経営の事業を営んでいる者及び家族の営む事業に継続的に本業として従事する者です。
5 「就職者等(左記(A)～(D)を除く)」の「常用労働者」のうち、「無期雇用労働者」とは、雇用契約期間の定めのない者として就職した者、「有期雇用労働者」とは、雇用契約期間が1か月以上で期間の定めのある者です。
6 「就職者等(左記(A)～(D)を除く)」のうち、「臨時労働者」とは、雇用契約期間が1か月未満で期間の定めのある者です。
7 「左記以外の者」とは、家事手伝いをしている者、外国の高等学校等に入学した者、(A)～(E)の各項目に該当しない者で進路が未定であることが明らかな者です。

－中学校卒業後の状況－
第40表 状況別卒業生数(つづき)

単位:人、%

市町村等	高等学校等 進学率			専修学校 (高等課程) 進学率			卒業者に占める 就職者の割合		
	計	男	女	計	男	女	計	男	女
平成31年3月	99.6	99.5	99.7	0.0	-	0.0	0.1	0.1	0.0
令和2年3月	99.6	99.5	99.6	0.0	0.0	0.0	0.1	0.1	0.0
国立	99.2	99.4	98.9	0.3	-	0.6	-	-	-
公立	99.6	99.5	99.7	0.0	0.0	0.0	0.1	0.1	0.0
私立	100.0	100.0	100.0	-	-	-	-	-	-
新潟市	99.5	99.5	99.6	0.0	-	0.0	-	-	-
北区	99.8	99.7	100.0	-	-	-	-	-	-
東区	99.5	99.7	99.3	-	-	-	-	-	-
中央区	99.5	99.4	99.7	-	-	-	-	-	-
江南区	99.6	99.7	99.4	-	-	-	-	-	-
秋葉区	99.4	99.1	99.7	0.2	-	0.3	-	-	-
南区	99.7	99.4	100.0	-	-	-	-	-	-
西区	99.5	99.5	99.5	-	-	-	-	-	-
西蒲区	99.4	99.6	99.2	-	-	-	-	-	-
長岡市	99.7	99.7	99.8	-	-	-	0.1	0.1	0.1
三条市	99.7	99.5	100.0	-	-	-	0.1	0.3	-
柏崎市	99.5	99.4	99.7	0.2	0.3	-	0.3	0.3	0.3
新発田市	99.3	99.5	99.2	0.1	-	0.3	-	-	-
小千谷市	99.3	100.0	98.7	-	-	-	-	-	-
加茂市	100.0	100.0	100.0	-	-	-	-	-	-
十日町市	99.8	99.5	100.0	-	-	-	-	-	-
見附市	100.0	100.0	100.0	-	-	-	-	-	-
村上市	100.0	100.0	100.0	-	-	-	0.2	0.4	-
燕市	99.6	99.4	99.7	-	-	-	0.1	0.3	-
糸魚川市	99.7	100.0	99.4	-	-	-	-	-	-
妙高市	99.6	99.2	100.0	-	-	-	-	-	-
五泉市	100.0	100.0	100.0	-	-	-	-	-	-
上越市	99.5	99.3	99.6	0.1	-	0.1	0.1	0.1	-
阿賀野市	99.7	100.0	99.5	-	-	-	-	-	-
佐渡市	98.5	98.3	98.8	-	-	-	0.6	1.1	-
魚沼市	99.2	98.4	100.0	-	-	-	0.6	1.1	-
南魚沼市	99.4	99.2	99.6	-	-	-	-	-	-
胎内市	100.0	100.0	100.0	-	-	-	-	-	-
聖籠町	100.0	100.0	100.0	-	-	-	-	-	-
弥彦村	98.8	97.4	100.0	-	-	-	1.2	2.6	-
田上町	98.7	100.0	97.0	-	-	-	-	-	-
阿賀町	100.0	100.0	100.0	-	-	-	-	-	-
出雲崎町	100.0	100.0	100.0	-	-	-	-	-	-
湯沢町	100.0	100.0	100.0	-	-	-	-	-	-
津南町	98.3	97.1	100.0	-	-	-	-	-	-
刈羽村	100.0	100.0	100.0	-	-	-	-	-	-
関川村	100.0	100.0	100.0	-	-	-	-	-	-
粟島浦村	100.0	100.0	100.0	-	-	-	-	-	-

(注) 8 「卒業者に占める就職者の割合」とは、卒業者のうち就職者総数の占める比率です。

－中学校卒業後の状況－

第41表 高等学校等進学者、専修学校(一般課程)等入学者の内訳

市町村等	高等学校等進学者														
	合計			計			全日制			定時制			通信制		
	計	男	女	計	男	女	計	男	女	計	男	女	計	男	女
平成31年3月	18,986	9,838	9,148	18,536	9,523	9,013	17,506	8,968	8,538	512	291	221	518	264	254
令和2年3月	18,417	9,463	8,954	17,963	9,121	8,842	16,936	8,579	8,357	493	260	233	534	282	252
国立	354	179	175	343	170	173	339	167	172	2	1	1	2	2	-
公立	17,857	9,205	8,652	17,414	8,872	8,542	16,394	8,334	8,060	490	259	231	530	279	251
私立	206	79	127	206	79	127	203	78	125	1	-	1	2	1	1
新潟市	6,530	3,296	3,234	6,422	3,208	3,214	6,108	3,051	3,057	121	55	66	193	102	91
北区	622	300	322	614	293	321	577	275	302	11	6	5	26	12	14
東区	1,127	597	530	1,100	575	525	1,023	539	484	38	15	23	39	21	18
中央区	1,322	691	631	1,312	683	629	1,255	652	603	19	10	9	38	21	17
江南区	673	327	346	657	316	341	626	301	325	11	4	7	20	11	9
秋葉区	662	332	330	650	321	329	626	315	311	9	1	8	15	5	10
南区	347	166	181	340	161	179	328	155	173	2	2	-	10	4	6
西区	1,293	641	652	1,273	624	649	1,218	595	623	23	11	12	32	18	14
西蒲区	484	242	242	476	235	241	455	219	236	8	6	2	13	10	3
長岡市	2,376	1,210	1,166	2,233	1,107	1,126	2,057	1,011	1,046	102	59	43	74	37	37
三条市	729	390	339	721	383	338	689	366	323	11	7	4	21	10	11
柏崎市	660	350	310	636	331	305	596	305	291	18	10	8	22	16	6
新発田市	752	384	368	741	375	366	707	354	353	17	12	5	17	9	8
小千谷市	304	147	157	297	142	155	265	125	140	22	13	9	10	4	6
加茂市	197	94	103	193	93	100	187	88	99	2	2	-	4	3	1
十日町市	418	216	202	405	206	199	387	196	191	14	7	7	4	3	1
見附市	329	184	145	309	168	141	283	157	126	3	2	1	23	9	14
村上市	430	233	197	426	230	196	391	210	181	29	16	13	6	4	2
燕市	684	360	324	673	351	322	632	329	303	21	14	7	20	8	12
糸魚川市	315	156	159	306	151	155	293	146	147	6	2	4	7	3	4
妙高市	227	120	107	221	115	106	213	108	105	5	5	-	3	2	1
五泉市	420	213	207	414	209	205	404	200	204	1	1	-	9	8	1
上越市	1,676	891	785	1,640	866	774	1,571	829	742	34	17	17	35	20	15
阿賀野市	366	185	181	362	183	179	342	173	169	9	4	5	11	6	5
佐渡市	339	171	168	335	170	165	315	163	152	10	2	8	10	5	5
魚沼市	351	179	172	342	170	172	299	147	152	28	16	12	15	7	8
南魚沼市	481	250	231	472	242	230	435	227	208	21	8	13	16	7	9
胎内市	224	121	103	220	120	100	208	112	96	2	2	-	10	6	4
聖籠町	147	75	72	142	70	72	132	62	70	6	4	2	4	4	-
弥彦村	81	38	43	80	37	43	76	35	41	1	1	-	3	1	2
田上町	77	45	32	74	42	32	70	40	30	1	1	-	3	1	2
阿賀町	73	35	38	70	34	36	69	34	35	-	-	-	1	-	1
出雲崎町	32	19	13	32	19	13	27	17	10	2	-	2	3	2	1
湯沢町	54	27	27	53	26	27	47	23	24	-	-	-	6	3	3
津南町	59	33	26	59	33	26	56	33	23	2	-	2	1	-	1
刈羽村	35	16	19	34	15	19	31	14	17	1	-	1	2	1	1
関川村	48	24	24	48	24	24	43	23	20	4	-	4	1	1	-
粟島浦村	3	1	2	3	1	2	3	1	2	-	-	-	-	-	-

—中学校卒業後の状況—

単位:人

高等学校等進学者									専修学校(一般課程)等入学者									市町村等
中等教育学校 後期課程進学者			高等専門学校 進学者			就職者等(E) (左記(A)~(D)を除く)			合計			専修学校(一般課程) 入学者			各種学校 入学者			
計	男	女	計	男	女	計	男	女	計	男	女	計	男	女	計	男	女	
-	-	-	207	164	43	243	151	92	1	1	-	-	-	-	1	1	-	平成31年3月
-	-	-	208	170	38	246	172	74	1	1	-	-	-	-	1	1	-	令和2年3月
-	-	-	11	9	2	-	-	-	-	-	-	-	-	-	-	-	-	国立
-	-	-	197	161	36	246	172	74	1	1	-	-	-	-	1	1	-	公立
-	-	-	-	-	-	-	-	-	-	-	-	-	-	-	-	-	-	私立
-	-	-	26	24	2	82	64	18	-	-	-	-	-	-	-	-	-	新潟市
-	-	-	3	3	-	5	4	1	-	-	-	-	-	-	-	-	-	北区
-	-	-	9	9	-	18	13	5	-	-	-	-	-	-	-	-	-	東区
-	-	-	3	2	1	7	6	1	-	-	-	-	-	-	-	-	-	中央区
-	-	-	2	2	-	14	9	5	-	-	-	-	-	-	-	-	-	江南区
-	-	-	4	3	1	8	8	-	-	-	-	-	-	-	-	-	-	秋葉区
-	-	-	-	-	-	7	5	2	-	-	-	-	-	-	-	-	-	南区
-	-	-	5	5	-	15	12	3	-	-	-	-	-	-	-	-	-	西区
-	-	-	-	-	-	8	7	1	-	-	-	-	-	-	-	-	-	西蒲区
-	-	-	109	81	28	34	22	12	-	-	-	-	-	-	-	-	-	長岡市
-	-	-	3	3	-	5	4	1	-	-	-	-	-	-	-	-	-	三条市
-	-	-	13	13	-	11	6	5	-	-	-	-	-	-	-	-	-	柏崎市
-	-	-	-	-	-	11	9	2	-	-	-	-	-	-	-	-	-	新発田市
-	-	-	1	1	-	6	4	2	-	-	-	-	-	-	-	-	-	小千谷市
-	-	-	2	1	1	2	-	2	-	-	-	-	-	-	-	-	-	加茂市
-	-	-	5	5	-	8	5	3	-	-	-	-	-	-	-	-	-	十日町市
-	-	-	13	12	1	7	4	3	-	-	-	-	-	-	-	-	-	見附市
-	-	-	-	-	-	4	3	1	-	-	-	-	-	-	-	-	-	村上市
-	-	-	1	1	-	10	8	2	-	-	-	-	-	-	-	-	-	燕市
-	-	-	4	2	2	5	3	2	-	-	-	-	-	-	-	-	-	糸魚川市
-	-	-	1	1	-	5	4	1	-	-	-	-	-	-	-	-	-	妙高市
-	-	-	2	2	-	4	2	2	-	-	-	-	-	-	-	-	-	五泉市
-	-	-	8	6	2	28	19	9	-	-	-	-	-	-	-	-	-	上越市
-	-	-	2	2	-	2	-	2	-	-	-	-	-	-	-	-	-	阿賀野市
-	-	-	1	-	1	3	1	2	-	-	-	-	-	-	-	-	-	佐渡市
-	-	-	6	6	-	3	3	-	-	-	-	-	-	-	-	-	-	魚沼市
-	-	-	3	3	-	6	5	1	1	1	-	-	-	-	1	1	-	南魚沼市
-	-	-	1	-	1	3	1	2	-	-	-	-	-	-	-	-	-	胎内市
-	-	-	2	2	-	3	3	-	-	-	-	-	-	-	-	-	-	聖籠町
-	-	-	1	1	-	-	-	-	-	-	-	-	-	-	-	-	-	弥彦村
-	-	-	2	2	-	1	1	-	-	-	-	-	-	-	-	-	-	田上町
-	-	-	-	-	-	3	1	2	-	-	-	-	-	-	-	-	-	阿賀町
-	-	-	-	-	-	-	-	-	-	-	-	-	-	-	-	-	-	出雲崎町
-	-	-	1	1	-	-	-	-	-	-	-	-	-	-	-	-	-	湯沢町
-	-	-	-	-	-	-	-	-	-	-	-	-	-	-	-	-	-	津南町
-	-	-	1	1	-	-	-	-	-	-	-	-	-	-	-	-	-	刈羽村
-	-	-	-	-	-	-	-	-	-	-	-	-	-	-	-	-	-	関川村
-	-	-	-	-	-	-	-	-	-	-	-	-	-	-	-	-	-	粟島浦村

－中学校卒業後の状況－
第42表 産業別就職者数

市町村等	就 職 者 総 数									第 1 次 産 業				
	計			男			女			計	地域別		男女別	
	計	県内	県外	計	県内	県外	計	県内	県外		県内	県外	男	女
平成31年3月	17	11	6	14	9	5	3	2	1	-	-	-	-	-
令和2年3月	13	5	8	11	3	8	2	2	-	-	-	-	-	-
国 立	-	-	-	-	-	-	-	-	-	-	-	-	-	-
公 立	13	5	8	11	3	8	2	2	-	-	-	-	-	-
私 立	-	-	-	-	-	-	-	-	-	-	-	-	-	-
新潟市	-	-	-	-	-	-	-	-	-	-	-	-	-	-
北区	-	-	-	-	-	-	-	-	-	-	-	-	-	-
東区	-	-	-	-	-	-	-	-	-	-	-	-	-	-
中央区	-	-	-	-	-	-	-	-	-	-	-	-	-	-
江南区	-	-	-	-	-	-	-	-	-	-	-	-	-	-
秋葉区	-	-	-	-	-	-	-	-	-	-	-	-	-	-
南区	-	-	-	-	-	-	-	-	-	-	-	-	-	-
西区	-	-	-	-	-	-	-	-	-	-	-	-	-	-
西蒲区	-	-	-	-	-	-	-	-	-	-	-	-	-	-
長岡市	2	2	-	1	1	-	1	1	-	-	-	-	-	-
三条市	1	-	1	1	-	1	-	-	-	-	-	-	-	-
柏崎市	2	1	1	1	-	1	1	1	-	-	-	-	-	-
新発田市	-	-	-	-	-	-	-	-	-	-	-	-	-	-
小千谷市	-	-	-	-	-	-	-	-	-	-	-	-	-	-
加茂市	-	-	-	-	-	-	-	-	-	-	-	-	-	-
十日町市	-	-	-	-	-	-	-	-	-	-	-	-	-	-
見附市	-	-	-	-	-	-	-	-	-	-	-	-	-	-
村上市	1	-	1	1	-	1	-	-	-	-	-	-	-	-
燕市	1	-	1	1	-	1	-	-	-	-	-	-	-	-
糸魚川市	-	-	-	-	-	-	-	-	-	-	-	-	-	-
妙高市	-	-	-	-	-	-	-	-	-	-	-	-	-	-
五泉市	-	-	-	-	-	-	-	-	-	-	-	-	-	-
上越市	1	-	1	1	-	1	-	-	-	-	-	-	-	-
阿賀野市	-	-	-	-	-	-	-	-	-	-	-	-	-	-
佐渡市	2	1	1	2	1	1	-	-	-	-	-	-	-	-
魚沼市	2	-	2	2	-	2	-	-	-	-	-	-	-	-
南魚沼市	-	-	-	-	-	-	-	-	-	-	-	-	-	-
胎内市	-	-	-	-	-	-	-	-	-	-	-	-	-	-
聖籠町	-	-	-	-	-	-	-	-	-	-	-	-	-	-
弥彦村	1	1	-	1	1	-	-	-	-	-	-	-	-	-
田上町	-	-	-	-	-	-	-	-	-	-	-	-	-	-
阿賀町	-	-	-	-	-	-	-	-	-	-	-	-	-	-
出雲崎町	-	-	-	-	-	-	-	-	-	-	-	-	-	-
湯沢町	-	-	-	-	-	-	-	-	-	-	-	-	-	-
津南町	-	-	-	-	-	-	-	-	-	-	-	-	-	-
刈羽村	-	-	-	-	-	-	-	-	-	-	-	-	-	-
関川村	-	-	-	-	-	-	-	-	-	-	-	-	-	-
粟島浦村	-	-	-	-	-	-	-	-	-	-	-	-	-	-

—中学校卒業後の状況—
単位:人

第 2 次 産 業					第 3 次 産 業					左 記 以 外 の も の					市町村等
計	地域別		男女別		計	地域別		男女別		計	地域別		男女別		
	県内	県外	男	女		県内	県外	男	女		県内	県外	男	女	
6	6	-	6	-	11	5	6	8	3	-	-	-	-	-	平成31年3月
5	3	2	4	1	8	2	6	7	1	-	-	-	-	-	令和2年3月
-	-	-	-	-	-	-	-	-	-	-	-	-	-	-	国 立
5	3	2	4	1	8	2	6	7	1	-	-	-	-	-	公 立
-	-	-	-	-	-	-	-	-	-	-	-	-	-	-	私 立
-	-	-	-	-	-	-	-	-	-	-	-	-	-	-	新潟市
-	-	-	-	-	-	-	-	-	-	-	-	-	-	-	北 区
-	-	-	-	-	-	-	-	-	-	-	-	-	-	-	東 区
-	-	-	-	-	-	-	-	-	-	-	-	-	-	-	中央区
-	-	-	-	-	-	-	-	-	-	-	-	-	-	-	江南区
-	-	-	-	-	-	-	-	-	-	-	-	-	-	-	秋葉区
-	-	-	-	-	-	-	-	-	-	-	-	-	-	-	南 区
-	-	-	-	-	-	-	-	-	-	-	-	-	-	-	西 区
-	-	-	-	-	-	-	-	-	-	-	-	-	-	-	西蒲区
1	1	-	-	1	1	1	-	1	-	-	-	-	-	-	長岡市
-	-	-	-	-	1	-	1	1	-	-	-	-	-	-	三条市
-	-	-	-	-	2	1	1	1	1	-	-	-	-	-	柏崎市
-	-	-	-	-	-	-	-	-	-	-	-	-	-	-	新発田市
-	-	-	-	-	-	-	-	-	-	-	-	-	-	-	小千谷市
-	-	-	-	-	-	-	-	-	-	-	-	-	-	-	加茂市
-	-	-	-	-	-	-	-	-	-	-	-	-	-	-	十日町市
-	-	-	-	-	-	-	-	-	-	-	-	-	-	-	見附市
-	-	-	-	-	1	-	1	1	-	-	-	-	-	-	村上市
-	-	-	-	-	1	-	1	1	-	-	-	-	-	-	燕 市
-	-	-	-	-	-	-	-	-	-	-	-	-	-	-	糸魚川市
-	-	-	-	-	-	-	-	-	-	-	-	-	-	-	妙高市
-	-	-	-	-	-	-	-	-	-	-	-	-	-	-	五泉市
-	-	-	-	-	1	-	1	1	-	-	-	-	-	-	上越市
-	-	-	-	-	-	-	-	-	-	-	-	-	-	-	阿賀野市
1	1	-	1	-	1	-	1	1	-	-	-	-	-	-	佐渡市
2	-	2	2	-	-	-	-	-	-	-	-	-	-	-	魚沼市
-	-	-	-	-	-	-	-	-	-	-	-	-	-	-	南魚沼市
-	-	-	-	-	-	-	-	-	-	-	-	-	-	-	胎内市
-	-	-	-	-	-	-	-	-	-	-	-	-	-	-	聖籠町
1	1	-	1	-	-	-	-	-	-	-	-	-	-	-	弥彦村
-	-	-	-	-	-	-	-	-	-	-	-	-	-	-	田上町
-	-	-	-	-	-	-	-	-	-	-	-	-	-	-	阿賀町
-	-	-	-	-	-	-	-	-	-	-	-	-	-	-	出雲崎町
-	-	-	-	-	-	-	-	-	-	-	-	-	-	-	湯沢町
-	-	-	-	-	-	-	-	-	-	-	-	-	-	-	津南町
-	-	-	-	-	-	-	-	-	-	-	-	-	-	-	刈羽村
-	-	-	-	-	-	-	-	-	-	-	-	-	-	-	関川村
-	-	-	-	-	-	-	-	-	-	-	-	-	-	-	粟島浦村

一義務教育学校卒業後の状況一
第43表 状況別修了者数

単位:人

区 分	卒業生総数			高等学校等 進学者(A)			専修学校 (高等課程) 進学者(B)			専修学校 (一般課程) 等入学者(C)			公共職業 能力開発 施設等 入学者(D)			就職者等(E) (左記(A)～(D)を除く)																							
																計						自営業主等						常用労働者						臨時労働者					
																												無期雇用 労働者			有期雇用労働者								
																うち雇用契約期間が 一年以上、かつフル タイム勤務相当の者			計			計			計						計			計					
計	男	女	計	男	女	計	男	女	計	男	女	計	男	女	計	男	女	計	男	女	計	男	女	計	男	女	計	男	女										
平成31年3月	94	46	48	93	45	48	-	-	-	-	-	-	1	1	-	-	-	-						
令和2年3月	83	47	36	82	46	36	-	-	-	-	-	-	-	-	-	-	-	-	-	-	-	-	-	-	-	-	-	-	-	-	-	-	-						
国立	-	-	-	-	-	-	-	-	-	-	-	-	-	-	-	-	-	-	-	-	-	-	-	-	-	-	-	-	-	-	-	-	-						
公立	83	47	36	82	46	36	-	-	-	-	-	-	-	-	-	-	-	-	-	-	-	-	-	-	-	-	-	-	-	-	-	-	-						
私立	-	-	-	-	-	-	-	-	-	-	-	-	-	-	-	-	-	-	-	-	-	-	-	-	-	-	-	-	-	-	-	-	-						
対前年増減数	△11	1	△12	△11	1	△12	-	-	-	-	-	-	△1	△1	-	-	-	-						

区 分	上記以外の者			不詳・死亡の者			上記(A)の うち他県への 進学者			上記(A)～ (D)のうち就 職している者			就職者総数			高等学校等 進学率			専修学校 (高等課程) 進学率			卒業者に 占める就職 者の割合		
	計	男	女	計	男	女	計	男	女	計	男	女	計	男	女	計	男	女	計	男	女	計	男	女
平成31年3月	-	-	-	-	-	-	1	-	1	-	-	-	-	-	-	98.9	97.8	100.0	-	-	-	-	-	-
令和2年3月	1	1	-	-	-	-	2	2	-	-	-	-	-	-	-	98.8	97.9	100.0	-	-	-	-	-	-
国立	-	-	-	-	-	-	-	-	-	-	-	-	-	-	-	-	-	-	-	-	-	-	-	-
公立	1	1	-	-	-	-	2	2	-	-	-	-	-	-	-	98.8	97.9	100.0	-	-	-	-	-	-
私立	-	-	-	-	-	-	-	-	-	-	-	-	-	-	-	-	-	-	-	-	-	-	-	-
対前年増減数	1	1	-	-	-	-	1	2	△1	-	-	-	-	-	-	△0.1	0.1	-	-	-	-	-	-	-

- (注) 1 「高等学校等進学者」とは、高等学校(通信制課程を含む)、中等教育学校後期課程、特別支援学校高等部及び高等専門学校へ進学した者です。また、進学しかつ就職した者を含みます。
- 2 「専修学校(一般課程)等入学者」とは、専修学校(一般課程)及び各種学校へ入学した者です。
- 3 「公共職業能力開発施設等入学者」には、看護師学校養成所、海技大専攻校及び水産大専攻校など学校教育法以外の法令に基づいて設置された教育訓練機関に入学した者を含みます。
- 4 令和元年度以前の「就職者等(左記(A)～(D)を除く)」の計は、雇用契約期間が1年未満で期間の定めのある者及び雇用契約期間の長さにかかわらず短時間勤務の者を含みません。
- 5 「就職者等(左記(A)～(D)を除く)」のうち、「自営業主等」とは、個人経営の事業を営んでいる者及び家族の営む事業に継続的に本業として従事する者です。
- 6 「就職者等(左記(A)～(D)を除く)」の「常用労働者」のうち、「無期雇用労働者」とは、雇用契約期間の定めのない者として就職した者、「有期雇用労働者」とは、雇用契約期間1か月以上で期間の定めのある者です。
- 7 「就職者等(左記(A)～(D)を除く)」のうち、「臨時労働者」とは、雇用契約期間が1か月未満で期間の定めのある者です。
- 8 令和元年度以前の「就職者総数」は、「就職者等(左記(A)～(D)を除く)」の計及び「(A)～(D)のうち就職している者」の合計です。
- 9 令和2年度の「就職者総数」は、「就職者等(左記(A)～(D)を除く)」の「自営業主等」及び「無期雇用労働者」、「(A)～(D)のうち就職している者」、「有期雇用労働者」のうち雇用契約期間が一年以上、かつフルタイム勤務相当の者の合計です。
- 10 「上記以外の者」とは、家事手伝いをしている者、外国の高等学校等に入学した者、(A)～(E)の各項目に該当しない者で進路が未定であることが明らか者です。
- 11 「卒業者に占める就職者の割合」とは、卒業者のうち就職者総数の占める比率です。

— 高等学校卒業後の状況 —
第44表 状況別卒業生数

市町村等	卒業生総数			大学等 進学者(A)			専修学校 (専門課程) 進学者(B)			専修学校 (一般課程)等 入学者(C)			公共職業能力 開発施設等 入学者(D)			就職者等(E) (左記(A)～(D)を除く)					
																計			自営業主等(a)		
	計	男	女	計	男	女	計	男	女	計	男	女	計	男	女	計	男	女			
平成31年3月	18,562	9,474	9,088	8,698	4,398	4,300	4,826	1,900	2,926	501	350	151	191	168	23	3,706	2,281	1,425	…	…	…
令和2年3月	18,311	9,324	8,987	8,867	4,441	4,426	4,759	1,891	2,868	382	268	114	135	120	15	3,584	2,263	1,321	18	16	2
国立	-	-	-	-	-	-	-	-	-	-	-	-	-	-	-	-	-	-	-	-	-
公立	14,204	7,058	7,146	6,445	3,096	3,349	3,821	1,470	2,351	301	203	98	106	95	11	3,108	1,952	1,156	15	13	2
私立	4,107	2,266	1,841	2,422	1,345	1,077	938	421	517	81	65	16	29	25	4	476	311	165	3	3	-
新潟市	7,187	3,642	3,545	4,131	2,001	2,130	1,528	641	887	259	181	78	38	35	3	951	613	338	4	3	1
北区	275	153	122	116	60	56	87	51	36	-	-	-	3	3	-	52	28	24	2	1	1
東区	500	281	219	145	90	55	208	98	110	3	2	1	8	8	-	123	75	48	2	2	-
中央区	3,703	1,650	2,053	2,542	1,155	1,387	587	174	413	177	118	59	7	6	1	202	89	113	-	-	-
江南区	612	274	338	364	165	199	120	42	78	40	29	11	1	1	-	73	29	44	-	-	-
秋葉区	580	355	225	270	135	135	132	71	61	11	9	2	7	7	-	151	124	27	-	-	-
南区	70	43	27	2	1	1	19	9	10	-	-	-	-	-	-	48	33	15	-	-	-
西区	942	620	322	412	245	167	258	141	117	7	7	-	11	10	1	233	202	31	-	-	-
西蒲区	505	266	239	280	150	130	117	55	62	21	16	5	1	-	1	69	33	36	-	-	-
長岡市	2,289	1,153	1,136	1,083	579	504	591	202	389	36	25	11	13	11	2	472	290	182	3	3	-
三条市	875	467	408	482	252	230	202	82	120	16	10	6	4	4	-	152	108	44	1	1	-
柏崎市	722	372	350	319	163	156	229	87	142	2	2	-	3	3	-	159	110	49	-	-	-
新発田市	1,157	582	575	535	269	266	312	106	206	31	23	8	10	9	1	255	166	89	2	2	-
小千谷市	368	174	194	162	87	75	116	44	72	1	1	-	2	2	-	73	33	40	-	-	-
加茂市	501	241	260	205	92	113	178	78	100	-	-	-	6	5	1	108	63	45	-	-	-
十日町市	531	288	243	152	86	66	226	104	122	2	1	1	6	6	-	127	76	51	-	-	-
見附市	139	58	81	47	27	20	72	21	51	-	-	-	-	-	-	18	10	8	-	-	-
村上市	364	179	185	161	76	85	121	50	71	-	-	-	3	3	-	69	45	24	2	1	1
燕市	172	95	77	23	17	6	63	28	35	-	-	-	1	1	-	81	47	34	-	-	-
糸魚川市	352	188	164	114	60	54	108	36	72	1	1	-	2	2	-	124	87	37	4	4	-
妙高市	153	74	79	86	50	36	38	8	30	1	-	1	-	-	-	24	14	10	-	-	-
五泉市	299	146	153	114	66	48	111	37	74	4	4	-	3	3	-	66	36	30	-	-	-
上越市	1,674	875	799	653	320	333	394	162	232	19	12	7	27	22	5	540	336	204	2	2	-
阿賀野市	81	34	47	6	3	3	31	9	22	-	-	-	1	1	-	43	21	22	-	-	-
佐渡市	338	178	160	137	71	66	117	52	65	1	1	-	-	-	-	78	52	26	-	-	-
魚沼市	207	111	96	53	34	19	83	33	50	-	-	-	6	5	1	55	36	19	-	-	-
南魚沼市	551	264	287	295	125	170	138	61	77	8	6	2	1	-	1	80	54	26	-	-	-
胎内市	276	161	115	98	58	40	84	43	41	-	-	-	5	4	1	73	44	29	-	-	-
聖籠町	-	-	-	-	-	-	-	-	-	-	-	-	-	-	-	-	-	-	-	-	-
弥彦村	-	-	-	-	-	-	-	-	-	-	-	-	-	-	-	-	-	-	-	-	-
田上町	-	-	-	-	-	-	-	-	-	-	-	-	-	-	-	-	-	-	-	-	-
阿賀町	43	24	19	9	3	6	12	6	6	1	1	-	2	2	-	18	11	7	-	-	-
出雲崎町	32	18	14	2	2	-	5	1	4	-	-	-	2	2	-	18	11	7	-	-	-
湯沢町	-	-	-	-	-	-	-	-	-	-	-	-	-	-	-	-	-	-	-	-	-
津南町	-	-	-	-	-	-	-	-	-	-	-	-	-	-	-	-	-	-	-	-	-
刈羽村	-	-	-	-	-	-	-	-	-	-	-	-	-	-	-	-	-	-	-	-	-
関川村	-	-	-	-	-	-	-	-	-	-	-	-	-	-	-	-	-	-	-	-	-
粟島浦村	-	-	-	-	-	-	-	-	-	-	-	-	-	-	-	-	-	-	-	-	-

(注) 1 「大学等進学者」とは、大学・短期大学(通信教育部を含む)、高等学校(専攻科)及び特別支援学校高等部(専攻科)へ進学した者です。また、進学しかつ就職した者を含みます。
2 「専修学校(一般課程)等入学者」とは、専修学校(一般課程)及び各種学校へ入学した者です。
3 「公共職業能力開発施設等入学者」には、看護師学校養成所、海技大学校及び水産大学校など学校教育法以外の法令に基づいて設置された教育訓練機関に入学した者を含みます。
4 令和元年度の「就職者等(左記(A)～(D)を除く)」の計は、「就職者(就職進学者を除く)」及び「一時的な仕事に就いた者」の合計です。
5 「就職者等(左記(A)～(D)を除く)」のうち、「自営業主等」とは、個人経営の事業を営んでいる者及び家族の営む事業に継続的に本業として従事する者です。

就職者等(E) (左記(A)～(D)を除く)									左記以外の者			不詳・死亡の者			左記(A)～(D) のうち就職して いる者(c)			左記有期雇用労働者 のうち雇用契約期間が 一年以上、かつフルタ イム勤務相当の者(d)			就職者総数 (a)、(b)、(c)、(d)			市町村等
常用労働者						臨時労働者																		
無期雇用労働者(b)			有期雇用労働者			臨時労働者			計			計			計			計						
計	男	女	計	男	女	計	男	女	計	男	女	計	男	女	計	男	女	計	男	女	計	男	女	
...	640	377	263	-	-	-	-	-	-	-	-	-	3,634	2,259	1,375	平成31年3月
3,507	2,223	1,284	8	3	5	51	21	30	584	341	243	-	-	-	1	-	1	2	1	1	3,528	2,240	1,288	令和2年3月
-	-	-	-	-	-	-	-	-	-	-	-	-	-	-	-	-	-	-	-	-	-	-	-	国立
3,046	1,921	1,125	8	3	5	39	15	24	423	242	181	-	-	-	1	-	1	2	1	1	3,064	1,935	1,129	公立
461	302	159	-	-	-	12	6	6	161	99	62	-	-	-	-	-	-	-	-	-	464	305	159	私立
924	604	320	2	1	1	21	5	16	280	171	109	-	-	-	1	-	1	2	1	1	931	608	323	新潟市
50	27	23	-	-	-	-	-	-	17	11	6	-	-	-	-	-	-	-	-	-	52	28	24	北区
121	73	48	-	-	-	-	-	-	13	8	5	-	-	-	-	-	-	-	-	-	123	75	48	東区
193	85	108	1	-	1	8	4	4	188	108	80	-	-	-	-	-	-	1	-	1	194	85	109	中央区
68	29	39	-	-	-	5	-	5	14	8	6	-	-	-	-	-	-	-	-	-	68	29	39	江南区
148	122	26	1	1	-	2	1	1	9	9	-	-	-	-	1	-	1	1	1	-	150	123	27	秋葉区
48	33	15	-	-	-	-	-	-	1	-	1	-	-	-	-	-	-	-	-	-	48	33	15	南区
228	202	26	-	-	-	5	-	5	21	15	6	-	-	-	-	-	-	-	-	-	228	202	26	西区
68	33	35	-	-	-	1	-	1	17	12	5	-	-	-	-	-	-	-	-	-	68	33	35	西蒲区
460	281	179	1	1	-	8	5	3	94	46	48	-	-	-	-	-	-	-	-	-	463	284	179	長岡市
151	107	44	-	-	-	-	-	-	19	11	8	-	-	-	-	-	-	-	-	-	152	108	44	三条市
156	110	46	3	-	3	-	-	-	10	7	3	-	-	-	-	-	-	-	-	-	156	110	46	柏崎市
249	162	87	1	-	1	3	2	1	14	9	5	-	-	-	-	-	-	-	-	-	251	164	87	新発田市
73	33	40	-	-	-	-	-	-	14	7	7	-	-	-	-	-	-	-	-	-	73	33	40	小千谷市
106	63	43	-	-	-	2	-	2	4	3	1	-	-	-	-	-	-	-	-	-	106	63	43	加茂市
124	74	50	-	-	-	3	2	1	18	15	3	-	-	-	-	-	-	-	-	-	124	74	50	十日町市
18	10	8	-	-	-	-	-	-	2	-	2	-	-	-	-	-	-	-	-	-	18	10	8	見附市
67	44	23	-	-	-	-	-	-	10	5	5	-	-	-	-	-	-	-	-	-	69	45	24	村上市
81	47	34	-	-	-	-	-	-	4	2	2	-	-	-	-	-	-	-	-	-	81	47	34	燕市
119	82	37	-	-	-	1	1	-	3	2	1	-	-	-	-	-	-	-	-	-	123	86	37	糸魚川市
24	14	10	-	-	-	-	-	-	4	2	2	-	-	-	-	-	-	-	-	-	24	14	10	妙高市
65	35	30	-	-	-	1	1	-	1	-	1	-	-	-	-	-	-	-	-	-	65	35	30	五泉市
534	331	203	-	-	-	4	3	1	41	23	18	-	-	-	-	-	-	-	-	-	536	333	203	上越市
38	20	18	-	-	-	5	1	4	-	-	-	-	-	-	-	-	-	-	-	-	38	20	18	阿賀野市
77	51	26	1	1	-	-	-	-	5	2	3	-	-	-	-	-	-	-	-	-	77	51	26	佐渡市
53	35	18	-	-	-	2	1	1	10	3	7	-	-	-	-	-	-	-	-	-	53	35	18	魚沼市
80	54	26	-	-	-	-	-	-	29	18	11	-	-	-	-	-	-	-	-	-	80	54	26	南魚沼市
73	44	29	-	-	-	-	-	-	16	12	4	-	-	-	-	-	-	-	-	-	73	44	29	胎内市
-	-	-	-	-	-	-	-	-	-	-	-	-	-	-	-	-	-	-	-	-	-	-	-	聖籠町
-	-	-	-	-	-	-	-	-	-	-	-	-	-	-	-	-	-	-	-	-	-	-	-	弥彦村
-	-	-	-	-	-	-	-	-	-	-	-	-	-	-	-	-	-	-	-	-	-	-	-	田上町
17	11	6	-	-	-	1	-	1	1	1	-	-	-	-	-	-	-	-	-	-	17	11	6	阿賀町
18	11	7	-	-	-	-	-	-	5	2	3	-	-	-	-	-	-	-	-	-	18	11	7	出雲崎町
-	-	-	-	-	-	-	-	-	-	-	-	-	-	-	-	-	-	-	-	-	-	-	-	湯沢町
-	-	-	-	-	-	-	-	-	-	-	-	-	-	-	-	-	-	-	-	-	-	-	-	津南町
-	-	-	-	-	-	-	-	-	-	-	-	-	-	-	-	-	-	-	-	-	-	-	-	刈羽村
-	-	-	-	-	-	-	-	-	-	-	-	-	-	-	-	-	-	-	-	-	-	-	-	関川村
-	-	-	-	-	-	-	-	-	-	-	-	-	-	-	-	-	-	-	-	-	-	-	-	粟島浦村

(注) 6 「就職者等(左記(A)～(D)を除く)」の「常用労働者」のうち、「無期雇用労働者」とは、雇用契約期間の定めのない者として就職した者、「有期雇用労働者」とは、雇用契約期間が1か月以上で期間の定めのある者です。
 7 「就職者等(左記(A)～(D)を除く)」のうち、「臨時労働者」とは、雇用契約期間が1か月未満で期間の定めのある者です。
 8 「左記以外の者」とは、家事手伝いをしている者、外国の大学等に入学した者又は(A)～(E)の各項目に該当しない者で進路が未定であることが明らかな者です。
 9 令和元年度の「就職者総数」は、「就職者等(左記(A)～(D)を除く)」の計から「一時的な仕事に就いた者」を除いた人数及び「左記(A)～(D)のうち就職している者」の合計です。
 10 令和2年度の「就職者総数」は、「就職者等(左記(A)～(D)を除く)」の「自営業主等」及び「無期雇用労働者」、「左記(A)～(D)のうち就職している者」、「左記有期労働者のうち雇用契約期間が一年以上、かつフルタイム勤務相当の者」の合計です。

－高等学校卒業後の状況－

第44表 状況別卒業生数(つづき)

単位:人、%

市町村等	大学等進学率			専修学校 (専門課程) 進学率			卒業者に占める 就職者の割合		
	計	男	女	計	男	女	計	男	女
平成31年3月	46.9	46.4	47.3	26.0	20.1	32.2	19.6	23.8	15.1
令和2年3月	48.4	47.6	49.2	26.0	20.3	31.9	19.3	24.0	14.3
国立	-	-	-	-	-	-	-	-	-
公立	45.4	43.9	46.9	26.9	20.8	32.9	21.6	27.4	15.8
私立	59.0	59.4	58.5	22.8	18.6	28.1	11.3	13.5	8.6
新潟市	57.5	54.9	60.1	21.3	17.6	25.0	13.0	16.7	9.1
北区	42.2	39.2	45.9	31.6	33.3	29.5	18.9	18.3	19.7
東区	29.0	32.0	25.1	41.6	34.9	50.2	24.6	26.7	21.9
中央区	68.6	70.0	67.6	15.9	10.5	20.1	5.2	5.2	5.3
江南区	59.5	60.2	58.9	19.6	15.3	23.1	11.1	10.6	11.5
秋葉区	46.6	38.0	60.0	22.8	20.0	27.1	25.9	34.6	12.0
南区	2.9	2.3	3.7	27.1	20.9	37.0	68.6	76.7	55.6
西区	43.7	39.5	51.9	27.4	22.7	36.3	24.2	32.6	8.1
西蒲区	55.4	56.4	54.4	23.2	20.7	25.9	13.5	12.4	14.6
長岡市	47.3	50.2	44.4	25.8	17.5	34.2	20.2	24.6	15.8
三条市	55.1	54.0	56.4	23.1	17.6	29.4	17.4	23.1	10.8
柏崎市	44.2	43.8	44.6	31.7	23.4	40.6	21.6	29.6	13.1
新発田市	46.2	46.2	46.3	27.0	18.2	35.8	21.7	28.2	15.1
小千谷市	44.0	50.0	38.7	31.5	25.3	37.1	19.8	19.0	20.6
加茂市	40.9	38.2	43.5	35.5	32.4	38.5	21.2	26.1	16.5
十日町市	28.6	29.9	27.2	42.6	36.1	50.2	23.4	25.7	20.6
見附市	33.8	46.6	24.7	51.8	36.2	63.0	12.9	17.2	9.9
村上市	44.2	42.5	45.9	33.2	27.9	38.4	19.0	25.1	13.0
燕市	13.4	17.9	7.8	36.6	29.5	45.5	47.1	49.5	44.2
糸魚川市	32.4	31.9	32.9	30.7	19.1	43.9	34.9	45.7	22.6
妙高市	56.2	67.6	45.6	24.8	10.8	38.0	15.7	18.9	12.7
五泉市	38.1	45.2	31.4	37.1	25.3	48.4	21.7	24.0	19.6
上越市	39.0	36.6	41.7	23.5	18.5	29.0	32.0	38.1	25.4
阿賀野市	7.4	8.8	6.4	38.3	26.5	46.8	46.9	58.8	38.3
佐渡市	40.5	39.9	41.3	34.6	29.2	40.6	22.8	28.7	16.3
魚沼市	25.6	30.6	19.8	40.1	29.7	52.1	25.6	31.5	18.8
南魚沼市	53.5	47.3	59.2	25.0	23.1	26.8	14.5	20.5	9.1
胎内市	35.5	36.0	34.8	30.4	26.7	35.7	26.4	27.3	25.2
聖籠町	-	-	-	-	-	-	-	-	-
弥彦村	-	-	-	-	-	-	-	-	-
田上町	-	-	-	-	-	-	-	-	-
阿賀町	20.9	12.5	31.6	27.9	25.0	31.6	39.5	45.8	31.6
出雲崎町	6.3	11.1	-	15.6	5.6	28.6	56.3	61.1	50.0
湯沢町	-	-	-	-	-	-	-	-	-
津南町	-	-	-	-	-	-	-	-	-
刈羽村	-	-	-	-	-	-	-	-	-
関川村	-	-	-	-	-	-	-	-	-
粟島浦村	-	-	-	-	-	-	-	-	-

(注) 11 「卒業者に占める就職者の割合」とは、卒業者のうち就職者総数の占める比率です。

一高等学校卒業後の状況一

第45表 大学等進学者、専修学校(一般課程)等入学者の内訳

市町村等	大学等進学者														
	合計			大学(学部)進学者			短期大学(本科)進学者			大学・短期大学の通信教育部進学者			大学・短期大学(別科)進学者		
	計	男	女	計	男	女	計	男	女	計	男	女	計	男	女
平成31年3月	8,698	4,398	4,300	7,717	4,232	3,485	818	113	705	101	47	54	2	2	-
令和2年3月	8,867	4,441	4,426	7,952	4,280	3,672	769	114	655	91	39	52	1	1	-
国立	-	-	-	-	-	-	-	-	-	-	-	-	-	-	-
公立	6,445	3,096	3,349	5,801	2,979	2,822	580	84	496	60	29	31	1	1	-
私立	2,422	1,345	1,077	2,151	1,301	850	189	30	159	31	10	21	-	-	-
新潟市	4,131	2,001	2,130	3,729	1,929	1,800	343	46	297	59	26	33	-	-	-
北区	116	60	56	105	56	49	11	4	7	-	-	-	-	-	-
東区	145	90	55	100	77	23	38	6	32	7	7	-	-	-	-
中央区	2,542	1,155	1,387	2,332	1,131	1,201	177	12	165	33	12	21	-	-	-
江南区	364	165	199	326	161	165	26	3	23	12	1	11	-	-	-
秋葉区	270	135	135	249	130	119	20	4	16	1	1	-	-	-	-
南区	2	1	1	1	1	-	1	-	1	-	-	-	-	-	-
西区	412	245	167	362	233	129	49	12	37	1	-	1	-	-	-
西蒲区	280	150	130	254	140	114	21	5	16	5	5	-	-	-	-
長岡市	1,083	579	504	1,005	568	437	74	10	64	4	1	3	-	-	-
三条市	482	252	230	449	240	209	29	9	20	4	3	1	-	-	-
柏崎市	319	163	156	287	158	129	27	3	24	5	2	3	-	-	-
新発田市	535	269	266	482	260	222	48	5	43	1	-	1	1	1	-
小千谷市	162	87	75	144	83	61	17	4	13	1	-	1	-	-	-
加茂市	205	92	113	117	81	36	30	6	24	7	1	6	-	-	-
十日町市	152	86	66	136	81	55	16	5	11	-	-	-	-	-	-
見附市	47	27	20	36	26	10	11	1	10	-	-	-	-	-	-
村上市	161	76	85	135	72	63	25	4	21	1	-	1	-	-	-
燕市	23	17	6	19	16	3	4	1	3	-	-	-	-	-	-
糸魚川市	114	60	54	98	56	42	16	4	12	-	-	-	-	-	-
妙高市	86	50	36	75	47	28	11	3	8	-	-	-	-	-	-
五泉市	114	66	48	93	62	31	19	2	17	2	2	-	-	-	-
上越市	653	320	333	590	313	277	60	6	54	3	1	2	-	-	-
阿賀野市	6	3	3	3	2	1	2	-	2	1	1	-	-	-	-
佐渡市	137	71	66	123	68	55	11	1	10	3	2	1	-	-	-
魚沼市	53	34	19	45	32	13	8	2	6	-	-	-	-	-	-
南魚沼市	295	125	170	290	124	166	5	1	4	-	-	-	-	-	-
胎内市	98	58	40	89	58	31	9	-	9	-	-	-	-	-	-
聖籠町	-	-	-	-	-	-	-	-	-	-	-	-	-	-	-
弥彦村	-	-	-	-	-	-	-	-	-	-	-	-	-	-	-
田上町	-	-	-	-	-	-	-	-	-	-	-	-	-	-	-
阿賀町	9	3	6	6	3	3	3	-	3	-	-	-	-	-	-
出雲崎町	2	2	-	1	1	-	1	1	-	-	-	-	-	-	-
湯沢町	-	-	-	-	-	-	-	-	-	-	-	-	-	-	-
津南町	-	-	-	-	-	-	-	-	-	-	-	-	-	-	-
刈羽村	-	-	-	-	-	-	-	-	-	-	-	-	-	-	-
関川村	-	-	-	-	-	-	-	-	-	-	-	-	-	-	-
粟島浦村	-	-	-	-	-	-	-	-	-	-	-	-	-	-	-

—高等学校卒業後の状況—

単位:人

大 学 等 進 学 者						専 修 学 校 (一 般 課 程)						等 入 学 者			市町村等
高等学校(専攻科)進学者			特別支援学校高等部(専攻科)進学者			合 計			専修学校(一般課程)入学者			各 種 学 校 入 学 者			
計	男	女	計	男	女	計	男	女	計	男	女	計	男	女	
60	4	56	-	-	-	501	350	151	494	347	147	7	3	4	平成31年3月
54	7	47	-	-	-	382	268	114	381	268	113	1	-	1	令和2年3月
-	-	-	-	-	-	-	-	-	国 立
3	3	-	-	-	-	301	203	98	公 立
51	4	47	-	-	-	81	65	16	私 立
-	-	-	-	-	-	259	181	78	259	181	78	-	-	-	新潟市
-	-	-	-	-	-	-	-	-	-	-	-	-	-	-	北区
-	-	-	-	-	-	3	2	1	3	2	1	-	-	-	東区
-	-	-	-	-	-	177	118	59	177	118	59	-	-	-	中央区
-	-	-	-	-	-	40	29	11	40	29	11	-	-	-	江南区
-	-	-	-	-	-	11	9	2	11	9	2	-	-	-	秋葉区
-	-	-	-	-	-	-	-	-	-	-	-	-	-	-	南区
-	-	-	-	-	-	7	7	-	7	7	-	-	-	-	西区
-	-	-	-	-	-	21	16	5	21	16	5	-	-	-	西蒲区
-	-	-	-	-	-	36	25	11	35	25	10	1	-	1	長岡市
-	-	-	-	-	-	16	10	6	16	10	6	-	-	-	三条市
-	-	-	-	-	-	2	2	-	2	2	-	-	-	-	柏崎市
3	3	-	-	-	-	31	23	8	31	23	8	-	-	-	新発田市
-	-	-	-	-	-	1	1	-	1	1	-	-	-	-	小千谷市
51	4	47	-	-	-	-	-	-	-	-	-	-	-	-	加茂市
-	-	-	-	-	-	2	1	1	2	1	1	-	-	-	十日町市
-	-	-	-	-	-	-	-	-	-	-	-	-	-	-	見附市
-	-	-	-	-	-	-	-	-	-	-	-	-	-	-	村上市
-	-	-	-	-	-	-	-	-	-	-	-	-	-	-	燕市
-	-	-	-	-	-	1	1	-	1	1	-	-	-	-	糸魚川市
-	-	-	-	-	-	1	-	1	1	-	1	-	-	-	妙高市
-	-	-	-	-	-	4	4	-	4	4	-	-	-	-	五泉市
-	-	-	-	-	-	19	12	7	19	12	7	-	-	-	上越市
-	-	-	-	-	-	-	-	-	-	-	-	-	-	-	阿賀野市
-	-	-	-	-	-	1	1	-	1	1	-	-	-	-	佐渡市
-	-	-	-	-	-	-	-	-	-	-	-	-	-	-	魚沼市
-	-	-	-	-	-	8	6	2	8	6	2	-	-	-	南魚沼市
-	-	-	-	-	-	-	-	-	-	-	-	-	-	-	胎内市
-	-	-	-	-	-	-	-	-	-	-	-	-	-	-	聖籠町
-	-	-	-	-	-	-	-	-	-	-	-	-	-	-	弥彦村
-	-	-	-	-	-	-	-	-	-	-	-	-	-	-	田上町
-	-	-	-	-	-	1	1	-	1	1	-	-	-	-	阿賀町
-	-	-	-	-	-	-	-	-	-	-	-	-	-	-	出雲崎町
-	-	-	-	-	-	-	-	-	-	-	-	-	-	-	湯沢町
-	-	-	-	-	-	-	-	-	-	-	-	-	-	-	津南町
-	-	-	-	-	-	-	-	-	-	-	-	-	-	-	刈羽村
-	-	-	-	-	-	-	-	-	-	-	-	-	-	-	関川村
-	-	-	-	-	-	-	-	-	-	-	-	-	-	-	粟島浦村

— 高等学校卒業後の状況 —
第46表 産業別就職者数

市町村等	就職者総数		農業、林業		漁業		鉱業、採石業、砂利採取業		建設業		製造業		電気・ガス・熱供給・水道業		情報通信業		運輸業、郵便業		卸売業、小売業	
	県内	県外	県内	県外	県内	県外	県内	県外	県内	県外	県内	県外	県内	県外	県内	県外	県内	県外	県内	県外
平成31年3月	3,634	388	30	-	9	3	10	-	394	38	1,694	69	59	14	27	7	148	28	360	34
令和2年3月	3,528	404	30	3	8	5	15	-	430	35	1,578	55	59	18	18	4	149	32	351	45
国立	…	…	…	…	…	…	…	…	…	…	…	…	…	…	…	…	…	…	…	…
公立	…	…	…	…	…	…	…	…	…	…	…	…	…	…	…	…	…	…	…	…
私立	…	…	…	…	…	…	…	…	…	…	…	…	…	…	…	…	…	…	…	…
新潟市	931	122	1	-	-	-	4	-	138	18	364	14	10	2	6	1	49	9	119	19
北区	52	3	-	-	-	-	-	-	8	-	24	-	-	-	-	-	2	-	6	3
東区	123	23	-	-	-	-	-	-	6	-	45	2	-	-	1	1	12	4	23	9
中央区	194	35	1	-	-	-	1	-	13	-	53	2	3	-	3	-	15	2	28	2
江南区	68	5	-	-	-	-	-	-	3	1	28	1	-	-	2	-	6	1	13	-
秋葉区	150	20	-	-	-	-	-	-	26	5	92	3	3	2	-	-	4	1	8	4
南区	48	8	-	-	-	-	-	-	1	-	26	-	-	-	-	-	-	-	10	1
西区	228	27	-	-	-	-	3	-	75	12	60	6	4	-	-	-	6	1	20	-
西蒲区	68	1	-	-	-	-	-	-	6	-	36	-	-	-	-	-	4	-	11	-
長岡市	463	30	1	-	-	-	5	-	30	5	241	4	8	3	4	1	19	1	44	2
三条市	152	7	-	-	-	-	-	-	23	-	79	1	1	-	1	-	6	-	18	1
柏崎市	156	15	-	-	-	-	-	-	22	-	65	2	10	-	2	-	9	2	7	1
新発田市	251	34	5	1	-	-	-	-	37	4	116	3	8	3	-	-	9	3	18	2
小千谷市	73	8	1	-	-	-	-	-	6	1	38	1	1	-	-	-	-	-	10	2
加茂市	106	6	2	1	-	-	-	-	11	-	48	-	1	-	-	-	5	1	14	1
十日町市	124	13	2	-	-	-	-	-	10	1	45	2	2	1	-	-	6	-	10	3
見附市	18	2	-	-	-	-	-	-	-	-	11	1	-	-	-	-	1	-	3	-
村上市	69	5	3	-	-	-	-	-	10	-	35	-	-	-	1	-	4	4	7	1
燕市	81	2	-	-	-	-	-	-	3	-	46	-	-	-	-	-	2	-	16	-
糸魚川市	123	31	-	-	6	4	-	-	28	2	38	6	-	-	1	1	5	1	5	1
妙高市	24	3	-	-	-	-	2	-	-	-	10	-	-	-	-	-	-	-	2	-
五泉市	65	4	-	-	-	-	-	-	3	1	44	1	-	-	-	-	1	1	1	-
上越市	536	72	9	1	-	-	4	-	69	2	254	15	9	7	2	1	18	4	49	6
阿賀野市	38	2	-	-	-	-	-	-	3	-	27	-	-	-	-	-	-	-	-	-
佐渡市	77	22	-	-	1	-	-	-	7	1	12	3	2	1	1	-	6	-	10	1
魚沼市	53	9	2	-	-	-	-	-	6	-	17	-	1	-	-	-	5	5	4	2
南魚沼市	80	9	-	-	-	-	-	-	9	-	29	1	5	1	-	-	-	-	6	2
胎内市	73	7	3	-	1	1	-	-	7	-	44	1	1	-	-	-	1	1	6	1
聖籠町	-	-	-	-	-	-	-	-	-	-	-	-	-	-	-	-	-	-	-	-
弥彦村	-	-	-	-	-	-	-	-	-	-	-	-	-	-	-	-	-	-	-	-
田上町	-	-	-	-	-	-	-	-	-	-	-	-	-	-	-	-	-	-	-	-
阿賀町	17	1	1	-	-	-	-	-	6	-	6	-	-	-	-	-	-	-	1	-
出雲崎町	18	-	-	-	-	-	-	-	2	-	9	-	-	-	-	-	3	-	1	-
湯沢町	-	-	-	-	-	-	-	-	-	-	-	-	-	-	-	-	-	-	-	-
津南町	-	-	-	-	-	-	-	-	-	-	-	-	-	-	-	-	-	-	-	-
刈羽村	-	-	-	-	-	-	-	-	-	-	-	-	-	-	-	-	-	-	-	-
関川村	-	-	-	-	-	-	-	-	-	-	-	-	-	-	-	-	-	-	-	-
栗島浦村	-	-	-	-	-	-	-	-	-	-	-	-	-	-	-	-	-	-	-	-

—高等学校卒業後の状況—
単位:人

金融業、 保険業	不動産業、 物品賃貸業		学術研究、 専門・技術 サービス業		宿泊業、 飲食 サービス業		生活関連 サービス業、 娯楽業		教育、 学習支援業		医療、福祉		複合 サービス 事業		サービス業 (他に分類さ れないもの)		公 務 (他に分類され るものを除く)		左 記 以 外 の も の		市町村等		
	県外	県内	県外	県内	県外	県内	県外	県内	県外	県内	県外	県内	県外	県内	県外	県内	県外	県内	県外	県内			
11	1	4	4	40	4	167	29	113	18	8	6	98	6	70	16	112	30	252	71	28	10	平成31年3月	
19	2	7	3	38	4	177	33	89	17	4	2	106	5	67	13	119	29	239	88	25	11	令和2年3月	
…	…	…	…	…	…	…	…	…	…	…	…	…	…	…	…	…	…	…	…	…	…	…	国 立
…	…	…	…	…	…	…	…	…	…	…	…	…	…	…	…	…	…	…	…	…	…	…	公 立
…	…	…	…	…	…	…	…	…	…	…	…	…	…	…	…	…	…	…	…	…	…	…	私 立
-	-	3	2	23	1	41	6	28	2	-	-	19	-	7	2	41	12	70	31	8	3	新潟市	
-	-	-	-	-	-	3	-	3	-	-	-	1	-	-	-	-	-	2	-	3	-	北区	
-	-	1	1	1	-	6	-	7	-	-	-	4	-	1	1	7	2	9	3	-	-	東区	
-	-	-	-	5	1	16	4	8	2	-	-	6	-	3	-	6	1	29	18	4	3	中央区	
-	-	-	-	1	-	7	-	3	-	-	-	-	-	-	-	2	1	3	1	-	-	江南区	
-	-	-	-	1	-	4	1	2	-	-	-	2	-	-	-	3	-	5	4	-	-	秋葉区	
-	-	1	-	1	-	1	1	1	-	-	-	1	-	1	1	3	3	2	2	-	-	南区	
-	-	1	1	12	-	4	-	4	-	-	-	4	-	-	-	18	5	16	2	1	-	西区	
-	-	-	-	2	-	-	-	-	-	-	-	1	-	2	-	2	-	4	1	-	-	西蒲区	
5	-	-	-	3	-	22	1	13	1	1	-	20	1	11	-	9	1	19	5	8	5	長岡市	
2	-	-	-	-	-	-	-	5	1	-	-	2	-	-	-	8	-	7	4	-	-	三条市	
-	-	-	-	1	-	4	1	2	1	-	-	3	-	4	1	13	2	13	5	1	-	柏崎市	
4	-	1	1	2	-	10	1	1	-	-	-	8	-	7	3	5	1	19	12	1	-	新発田市	
-	-	2	-	-	-	4	1	2	1	-	-	2	1	-	-	2	-	5	1	-	-	小千谷市	
-	-	-	-	-	-	2	-	2	-	-	-	2	-	7	-	4	1	8	2	-	-	加茂市	
-	-	1	-	-	-	21	3	9	2	-	-	-	-	5	-	4	-	9	1	-	-	十日町市	
-	-	-	-	-	-	1	1	-	-	-	-	-	-	1	-	-	-	1	-	-	-	見附市	
1	-	-	-	-	-	1	-	-	-	-	-	3	-	-	-	2	-	2	-	-	-	村上市	
-	-	-	-	-	-	2	1	2	-	-	-	2	-	-	-	3	-	1	1	4	-	燕市	
1	-	-	-	3	3	9	3	3	2	1	1	8	1	3	-	-	-	10	4	2	2	糸魚川市	
-	-	-	-	-	-	4	1	-	-	-	-	1	-	-	-	1	1	4	1	-	-	妙高市	
-	-	-	-	-	-	3	-	2	-	-	-	5	-	-	-	-	-	6	1	-	-	五泉市	
3	1	-	-	5	-	25	8	15	6	2	1	13	1	15	5	11	5	32	8	1	1	上越市	
-	-	-	-	-	-	3	2	1	-	-	-	3	-	-	-	-	-	1	-	-	-	阿賀野市	
-	-	-	-	1	-	5	-	2	-	-	-	7	-	2	1	9	5	12	10	-	-	佐渡市	
2	-	-	-	-	-	5	1	2	1	-	-	2	-	2	-	-	-	5	-	-	-	魚沼市	
-	-	-	-	-	-	10	3	-	-	-	-	4	-	2	-	5	-	10	2	-	-	南魚沼市	
1	1	-	-	-	-	3	-	-	-	-	-	1	1	-	-	1	1	4	-	-	-	胎内市	
-	-	-	-	-	-	-	-	-	-	-	-	-	-	-	-	-	-	-	-	-	-	-	聖籠町
-	-	-	-	-	-	-	-	-	-	-	-	-	-	-	-	-	-	-	-	-	-	-	弥彦村
-	-	-	-	-	-	-	-	-	-	-	-	-	-	-	-	-	-	-	-	-	-	-	田上町
-	-	-	-	-	-	-	-	-	-	-	-	-	-	1	1	1	-	1	-	-	-	-	阿賀町
-	-	-	-	-	-	2	-	-	-	-	-	1	-	-	-	-	-	-	-	-	-	-	出雲崎町
-	-	-	-	-	-	-	-	-	-	-	-	-	-	-	-	-	-	-	-	-	-	-	湯沢町
-	-	-	-	-	-	-	-	-	-	-	-	-	-	-	-	-	-	-	-	-	-	-	津南町
-	-	-	-	-	-	-	-	-	-	-	-	-	-	-	-	-	-	-	-	-	-	-	刈羽村
-	-	-	-	-	-	-	-	-	-	-	-	-	-	-	-	-	-	-	-	-	-	-	関川村
-	-	-	-	-	-	-	-	-	-	-	-	-	-	-	-	-	-	-	-	-	-	-	粟島浦村

－高等学校卒業後の状況－

第47表 県外就職者数

市町村等	県外就職者 総 数			北海道	青森	宮城	秋田	山形	福島	茨城	栃木	群馬	埼玉	千葉	東京	神奈川	富山	石川
	計	男	女															
平成31年3月	388	241	147	-	-	16	-	2	5	1	2	9	41	12	165	49	8	1
令和2年3月	404	242	162	3	2	22	1	1	5	3	3	15	42	12	162	46	10	2
国 立
公 立
私 立
新潟市	122	83	39	2	1	7	-	-	3	1	-	5	15	3	49	13	3	-
北区	3	1	2	-	-	-	-	-	-	-	-	-	-	-	3	-	-	-
東区	23	12	11	1	1	-	-	-	-	-	-	1	-	-	8	4	3	-
中央区	35	17	18	1	-	-	-	-	-	1	-	1	12	-	8	3	-	-
江南区	5	2	3	-	-	-	-	-	-	-	-	1	-	-	4	-	-	-
秋葉区	20	19	1	-	-	2	-	-	1	-	-	1	-	-	10	3	-	-
南区	8	6	2	-	-	-	-	-	-	-	-	-	-	1	3	2	-	-
西区	27	25	2	-	-	5	-	-	2	-	-	1	2	2	13	1	-	-
西蒲区	1	1	-	-	-	-	-	-	-	-	-	-	1	-	-	-	-	-
長岡市	30	20	10	-	-	3	-	-	-	-	2	2	2	1	11	1	1	-
三条市	7	7	-	-	-	-	-	-	-	-	-	-	2	-	2	2	-	-
柏崎市	15	7	8	-	-	-	-	-	-	-	-	2	1	-	5	5	-	-
新発田市	34	28	6	-	-	6	-	1	-	-	-	2	-	1	17	4	-	-
小千谷市	8	3	5	-	-	-	-	-	-	-	-	1	2	-	3	1	-	-
加茂市	6	4	2	1	-	-	-	-	-	-	-	-	1	-	2	-	1	-
十日町市	13	8	5	-	-	-	-	-	-	-	-	1	2	-	5	2	1	-
見附市	2	-	2	-	-	-	-	-	-	-	-	-	1	-	1	-	-	-
村上市	5	3	2	-	-	-	-	-	-	1	-	-	-	-	-	-	-	-
燕市	2	1	1	-	-	-	-	-	-	-	-	-	-	-	2	-	-	-
糸魚川市	31	18	13	-	1	-	-	-	-	-	1	1	2	3	11	2	2	-
妙高市	3	-	3	-	-	-	-	-	-	-	-	-	-	-	3	-	-	-
五泉市	4	2	2	-	-	-	-	-	-	-	-	-	-	-	2	1	-	-
上越市	72	31	41	-	-	5	-	-	2	-	-	1	9	1	27	9	2	2
阿賀野市	2	1	1	-	-	-	-	-	-	-	-	-	-	-	1	-	-	-
佐渡市	22	17	5	-	-	1	-	-	-	-	-	-	4	-	9	3	-	-
魚沼市	9	2	7	-	-	-	-	-	-	-	-	-	-	2	5	-	-	-
南魚沼市	9	5	4	-	-	-	-	-	-	-	-	-	1	-	6	2	-	-
胎内市	7	2	5	-	-	-	1	-	-	1	-	-	-	1	1	1	-	-
聖籠町	-	-	-	-	-	-	-	-	-	-	-	-	-	-	-	-	-	-
弥彦村	-	-	-	-	-	-	-	-	-	-	-	-	-	-	-	-	-	-
田上町	-	-	-	-	-	-	-	-	-	-	-	-	-	-	-	-	-	-
阿賀町	1	-	1	-	-	-	-	-	-	-	-	-	-	-	-	-	-	-
出雲崎町	-	-	-	-	-	-	-	-	-	-	-	-	-	-	-	-	-	-
湯沢町	-	-	-	-	-	-	-	-	-	-	-	-	-	-	-	-	-	-
津南町	-	-	-	-	-	-	-	-	-	-	-	-	-	-	-	-	-	-
刈羽村	-	-	-	-	-	-	-	-	-	-	-	-	-	-	-	-	-	-
関川村	-	-	-	-	-	-	-	-	-	-	-	-	-	-	-	-	-	-
粟島浦村	-	-	-	-	-	-	-	-	-	-	-	-	-	-	-	-	-	-

— 高等学校卒業後の状況 —
 単位:人

長野	静岡	愛知	三重	京都	大阪	兵庫	岡山	広島	山口	徳島	愛媛	福岡	宮崎	鹿児島	沖縄	国外・不詳	市町村等
30	2	8	1	2	14	3	-	1	2	1	-	1	-	-	1	11	平成31年3月
34	3	5	-	5	7	3	2	1	4	-	1	3	1	1	-	5	令和2年3月
...	国立
...	公立
...	私立
5	1	2	-	1	4	-	1	-	2	-	-	1	-	-	-	3	新潟市
-	-	-	-	-	-	-	-	-	-	-	-	-	-	-	-	-	北区
2	-	-	-	-	2	-	-	-	-	-	-	1	-	-	-	-	東区
1	-	1	-	1	1	-	-	-	2	-	-	-	-	-	-	3	中央区
-	-	-	-	-	-	-	-	-	-	-	-	-	-	-	-	-	江南区
-	1	1	-	-	1	-	-	-	-	-	-	-	-	-	-	-	秋葉区
2	-	-	-	-	-	-	-	-	-	-	-	-	-	-	-	-	南区
-	-	-	-	-	-	-	1	-	-	-	-	-	-	-	-	-	西区
-	-	-	-	-	-	-	-	-	-	-	-	-	-	-	-	-	西蒲区
1	-	-	-	1	1	-	-	-	2	-	1	-	-	-	-	1	長岡市
-	-	-	-	-	-	-	-	-	-	-	-	-	1	-	-	-	三条市
2	-	-	-	-	-	-	-	-	-	-	-	-	-	-	-	-	柏崎市
2	-	-	-	-	-	-	-	1	-	-	-	-	-	-	-	-	新発田市
-	-	1	-	-	-	-	-	-	-	-	-	-	-	-	-	-	小千谷市
-	-	-	-	-	-	1	-	-	-	-	-	-	-	-	-	-	加茂市
2	-	-	-	-	-	-	-	-	-	-	-	-	-	-	-	-	十日町市
-	-	-	-	-	-	-	-	-	-	-	-	-	-	-	-	-	見附市
4	-	-	-	-	-	-	-	-	-	-	-	-	-	-	-	-	村上市
-	-	-	-	-	-	-	-	-	-	-	-	-	-	-	-	-	燕市
1	1	1	-	2	1	-	-	-	-	-	-	-	-	1	-	1	糸魚川市
-	-	-	-	-	-	-	-	-	-	-	-	-	-	-	-	-	妙高市
1	-	-	-	-	-	-	-	-	-	-	-	-	-	-	-	-	五泉市
10	1	-	-	-	1	-	-	-	-	-	-	2	-	-	-	-	上越市
-	-	-	-	1	-	-	-	-	-	-	-	-	-	-	-	-	阿賀野市
3	-	-	-	-	-	2	-	-	-	-	-	-	-	-	-	-	佐渡市
2	-	-	-	-	-	-	-	-	-	-	-	-	-	-	-	-	魚沼市
-	-	-	-	-	-	-	-	-	-	-	-	-	-	-	-	-	南魚沼市
-	-	1	-	-	-	-	1	-	-	-	-	-	-	-	-	-	胎内市
-	-	-	-	-	-	-	-	-	-	-	-	-	-	-	-	-	聖籠町
-	-	-	-	-	-	-	-	-	-	-	-	-	-	-	-	-	弥彦村
-	-	-	-	-	-	-	-	-	-	-	-	-	-	-	-	-	田上町
1	-	-	-	-	-	-	-	-	-	-	-	-	-	-	-	-	阿賀町
-	-	-	-	-	-	-	-	-	-	-	-	-	-	-	-	-	出雲崎町
-	-	-	-	-	-	-	-	-	-	-	-	-	-	-	-	-	湯沢町
-	-	-	-	-	-	-	-	-	-	-	-	-	-	-	-	-	津南町
-	-	-	-	-	-	-	-	-	-	-	-	-	-	-	-	-	刈羽村
-	-	-	-	-	-	-	-	-	-	-	-	-	-	-	-	-	関川村
-	-	-	-	-	-	-	-	-	-	-	-	-	-	-	-	-	栗島浦村

第48表 職業別就職者数

単位:人

区 分	就職者総数			専門的・技術的 職業従事者			事務 従事者			販売 従事者			サービス職業 従事者			保安職業 従事者			
	計	男	女	計	男	女	計	男	女	計	男	女	計	男	女	計	男	女	
平成 28 年 3 月	3,830	2,352	1,478	253	207	46	213	38	175	312	93	219	536	138	398	177	148	29	
平成 29 年 3 月	3,887	2,405	1,482	266	225	41	256	53	203	262	84	178	552	157	395	155	140	15	
平成 30 年 3 月	3,688	2,293	1,395	232	192	40	332	87	245	268	93	175	441	118	323	193	166	27	
平成 31 年 3 月	3,634	2,259	1,375	260	216	44	285	57	228	258	92	166	401	107	294	190	160	30	
令和 2 年 3 月	3,528	2,240	1,288	283	226	57	276	53	223	241	91	150	376	97	279	183	152	31	
課程別	全 日 制	3,330	2,112	1,218	282	226	56	273	52	221	222	81	141	338	85	253	175	144	31
	定 時 制	198	128	70	1	-	1	3	1	2	19	10	9	38	12	26	8	8	-
学 科 別	普 通	1,577	950	627	46	32	14	93	18	75	150	67	83	220	59	161	116	95	21
	農 業	267	130	137	20	17	3	9	2	7	18	5	13	30	7	23	13	8	5
	工 業	857	793	64	189	162	27	13	10	3	10	9	1	14	8	6	30	30	-
	商 業	311	83	228	11	1	10	114	17	97	27	4	23	28	1	27	4	3	1
	水 産	46	36	10	2	2	-	1	-	1	2	2	-	8	2	6	3	3	-
	家 庭	8	2	6	1	-	1	1	-	1	-	-	-	5	2	3	-	-	-
	看 護	1	1	-	-	-	-	-	-	-	-	-	-	-	-	-	-	-	-
	福 祉	10	2	8	-	-	-	-	-	-	1	-	1	7	2	5	-	-	-
	そ の 他	8	6	2	-	-	-	-	-	-	-	-	-	-	-	-	4	4	-
	総 合 学 科	443	237	206	14	12	2	45	6	39	33	4	29	64	16	48	13	9	4
対前年増減数	△106	△19	△87	23	10	13	△9	△4	△5	△17	△1	△16	△25	△10	△15	△7	△8	1	

第48表 職業別就職者数(つづき)

区 分	農林漁業 従事者			生産工程 従事者			輸送・機械運転 従事者			建設・採掘 従事者			運搬・清掃等 従事者			左記以外 のもの			
	計	男	女	計	男	女	計	男	女	計	男	女	計	男	女	計	男	女	
平成 28 年 3 月	42	29	13	1,681	1,147	534	113	103	10	305	300	5	141	109	32	57	40	17	
平成 29 年 3 月	53	39	14	1,717	1,167	550	98	88	10	307	299	8	170	115	55	51	38	13	
平成 30 年 3 月	47	34	13	1,618	1,112	506	91	82	9	270	262	8	141	105	36	55	42	13	
平成 31 年 3 月	42	31	11	1,623	1,109	514	98	90	8	257	248	9	145	97	48	75	52	23	
令和 2 年 3 月	41	30	11	1,566	1,108	458	101	90	11	241	229	12	127	96	31	93	68	25	
課程別	全 日 制	37	27	10	1,490	1,058	432	94	83	11	211	201	10	118	90	28	90	65	25
	定 時 制	4	3	1	76	50	26	7	7	-	30	28	2	9	6	3	3	3	-
学 科 別	普 通	15	12	3	695	468	227	31	27	4	101	95	6	77	55	22	33	22	11
	農 業	12	7	5	137	60	77	5	4	1	7	6	1	10	9	1	6	5	1
	工 業	1	1	-	414	395	19	46	43	3	95	93	2	18	16	2	27	26	1
	商 業	3	-	3	89	34	55	7	4	3	5	5	-	5	4	1	18	10	8
	水 産	6	6	-	6	4	2	7	7	-	11	10	1	-	-	-	-	-	-
	家 庭	-	-	-	1	-	1	-	-	-	-	-	-	-	-	-	-	-	-
	看 護	-	-	-	1	1	-	-	-	-	-	-	-	-	-	-	-	-	-
	福 祉	-	-	-	2	-	2	-	-	-	-	-	-	-	-	-	-	-	-
	そ の 他	-	-	-	1	1	-	-	-	-	1	1	-	-	-	-	2	-	2
	総 合 学 科	4	4	-	220	145	75	5	5	-	21	19	2	17	12	5	7	5	2
対前年増減数	△1	△1	-	△57	△1	△56	3	-	3	△16	△19	3	△18	△1	△17	18	16	2	

第48表 職業別就職者数(つづき)

区 分	農林漁業従事者の内訳						生産工程従事者の内訳											
	計		農林業 従事者		漁業 従事者		計		製造・加工 従事者		機械組立 従事者		整備修理 従事者		検査 従事者		その他	
	男	女	男	女	男	女	男	女	男	女	男	女	男	女	男	女	男	女
平成 28 年 3 月	29	13	23	12	6	1	1,147	534	809	382	206	84	59	3	26	35	47	30
平成 29 年 3 月	39	14	28	12	11	2	1,167	550	818	387	238	103	59	4	36	43	16	13
平成 30 年 3 月	34	13	25	13	9	-	1,112	506	828	412	192	65	47	6	16	17	29	6
平成 31 年 3 月	31	11	21	11	10	-	1,109	514	783	410	219	58	45	4	27	23	35	19
令和 2 年 3 月	30	11	23	11	7	-	1,108	458	795	380	221	52	57	2	16	14	19	10
課程別	全 日 制	27	10	20	10	7	1,058	432	755	360	214	46	55	2	15	14	19	10
	定 時 制	3	1	3	1	-	50	26	40	20	7	6	2	-	1	-	-	-
学 科 別	普 通	12	3	11	3	1	468	227	375	193	74	24	11	1	6	6	2	3
	農 業	7	5	7	5	-	60	77	49	63	9	12	2	-	2	-	-	-
	工 業	1	-	1	-	-	395	19	227	9	114	6	37	1	6	1	11	2
	商 業	-	3	-	3	-	34	55	22	42	4	5	1	-	3	3	4	5
	水 産	6	-	-	-	6	-	4	2	2	2	1	-	1	-	-	-	-
	家 庭	-	-	-	-	-	-	1	-	1	-	-	-	-	-	-	-	-
	看 護	-	-	-	-	-	-	1	-	-	-	-	-	-	-	-	1	-
	福 祉	-	-	-	-	-	-	2	-	2	-	-	-	-	-	-	-	-
	そ の 他	-	-	-	-	-	-	1	-	1	-	-	-	-	-	-	-	-
	総 合 学 科	4	-	4	-	-	-	145	75	119	68	19	5	5	-	1	2	1
対前年増減数	△1	-	2	-	△3	-	△1	△56	12	△30	2	△6	12	△2	△11	△9	△16	△9

一高等学校(通信制)卒業後の状況一
第49表 状況別卒業生数

単位:人、%、ポイント

区分	卒業生総数			大学等 進学者(A)			専修学校 (専門課程) 進学者(B)			専修学校 (一般課程)等 進学者(C)			公共職業能力 開発施設等 進学者(D)		
	計	男	女	計	男	女	計	男	女	計	男	女	計	男	女
平成27年度間	629	308	321	97	51	46	144	70	74	15	6	9	12	10	2
平成28年度間	586	303	283	89	57	32	151	71	80	1	1	-	7	7	-
平成29年度間	596	309	287	93	61	32	185	95	90	3	2	1	2	1	1
平成30年度間	617	303	314	86	54	32	188	89	99	-	-	-	12	10	2
令和元年度間	640	326	314	112	69	43	185	87	98	3	2	1	14	11	3
国立	-	-	-	-	-	-	-	-	-	-	-	-	-	-	-
公立	267	134	133	23	10	13	44	24	20	3	2	1	4	3	1
私立	373	192	181	89	59	30	141	63	78	-	-	-	10	8	2
対前年増減数	23	23	-	26	15	11	△3	△2	△1	3	2	1	2	1	1

第49表 状況別卒業生数(つづき)

区分	就職者等(E)(上記(A)~(D)を除く)																		
	計	自営業主等						常用労働者						臨時労働者					
		計	男	女	計	男	女	無期雇用労働者			有期雇用労働者			うち雇用契約期間が一年以上、かつフルタイム勤務相当の者			計	男	女
平成27年度間	130	80	50
平成28年度間	123	72	51
平成29年度間	103	62	41
平成30年度間	117	64	53
令和元年度間	150	73	77	7	5	2	121	61	60	-	-	-	-	-	-	22	7	15	
国立	-	-	-	-	-	-	-	-	-	-	-	-	-	-	-	-	-	-	-
公立	71	39	32	2	2	-	51	32	19	-	-	-	-	-	-	18	5	13	
私立	79	34	45	5	3	2	70	29	41	-	-	-	-	-	-	4	2	2	
対前年増減数	33	9	24

第49表 状況別卒業生数(つづき)

区分	上記以外の者			不詳・死亡の者			上記(A)~(D)の うち就職 している者			就職者総数			大学等進学率			専修学校 (専門課程) 進学率			卒業者に占める 就職者の割合		
	計	男	女	計	男	女	計	男	女	計	男	女	計	男	女	計	男	女	計	男	女
平成27年度間	231	91	140	-	-	-	-	-	-	130	80	50	15.4	16.6	14.3	22.9	22.7	23.1	20.7	26.0	15.6
平成28年度間	213	93	120	2	2	-	-	-	-	123	72	51	15.2	18.8	11.3	25.8	23.4	28.3	21.0	23.8	18.0
平成29年度間	210	88	122	-	-	-	-	-	-	103	62	41	15.6	19.7	11.1	31.0	30.7	31.4	17.3	20.1	14.3
平成30年度間	214	86	128	-	-	-	-	-	-	117	64	53	13.9	17.8	10.2	30.5	29.4	31.5	19.0	21.1	16.9
令和元年度間	176	84	92	-	-	-	-	-	-	128	66	62	17.5	21.2	13.7	28.9	26.7	31.2	20.0	20.2	19.7
国立	-	-	-	-	-	-	-	-	-	-	-	-	-	-	-	-	-	-	-	-	-
公立	122	56	66	-	-	-	-	-	-	53	34	19	8.6	7.5	9.8	16.5	17.9	15.0	19.9	25.4	14.3
私立	54	28	26	-	-	-	-	-	-	75	32	43	23.9	30.7	16.6	37.8	32.8	43.1	20.1	16.7	23.8
対前年増減数	△38	△2	△36	-	-	-	-	-	-	11	2	9	3.6	3.4	3.5	△1.6	△2.7	△0.3	1.0	△0.9	2.8

- (注) 1 「大学等進学者」とは、大学・短期大学(通信教育部を含む)、高等学校(専攻科)及び特別支援学校高等部(専攻科)へ進学した者です。また、進学しかつ就職した者を含みます。
2 「専修学校(一般課程)等進学者」とは、専修学校(一般課程)及び各種学校へ入学した者です。
3 「公共職業能力開発施設等進学者」には、看護師学校養成所、海技大学校及び水産大学校など学校教育法以外の法令に基づいて設置された教育訓練機関に入学した者を含みます。
4 平成30年度間以前の「就職者等(上記(A)~(D)を除く)」の計は、雇用契約期間が1年未満で期間の定めのある者及び雇用契約期間の長さにかかわらず短時間勤務の者を含みません。
5 「就職者等(上記(A)~(D)を除く)」のうち、「自営業主等」とは、個人経営の事業を営んでいる者及び家族の営む事業に継続的に本業として従事する者です。
6 「就職者等(上記(A)~(D)を除く)」の「常用労働者」のうち、「無期雇用労働者」とは、雇用契約期間の定めのない者として就職した者、「有期雇用労働者」とは、雇用契約期間が1か月以上で期間の定めのある者です。
7 「就職者等(上記(A)~(D)を除く)」のうち、「臨時労働者」とは、雇用契約期間が1か月未満で期間の定めのある者です。
8 「上記以外の者」とは、家事手伝いをしている者、外国の大学等に入学した者、(A)~(E)の各項目に該当しない者で進路が未定であることが明らかでない者です。
9 平成30年度間以前の「就職者総数」は、「就職者等(上記(A)~(D)を除く)」の計及び「(A)~(D)のうち就職している者」の合計です。
10 令和元年度間の「就職者総数」は、「就職者等(上記(A)~(D)を除く)」の「自営業主等」及び「無期雇用労働者」、「有期雇用労働者」のうち雇用契約期間が一年以上、かつフルタイム勤務相当の者、「(A)~(D)のうち就職している者」の合計です。
11 「卒業者に占める就職者の割合」とは、卒業者のうち就職者総数の占める比率です。

一中等教育学校卒業後の状況
第50表 状況別修了者数(前期課程)

単位:人、%、ポイント

区分	修了者総数			高等学校等進学者(A)						専修学校(高等課程)進学者(B)			専修学校(一般課程)等入学者(C)			公共職業能力開発施設等入学者(D)			
				うち中等教育学校(後期課程)進学者															
	計	男	女	計	男	女	計	男	女	計	男	女	計	男	女	計	男	女	
平成28年3月	602	241	361	601	240	361	573	230	343	-	-	-	-	-	-	-	-	-	-
平成29年3月	618	263	355	618	263	355	575	244	331	-	-	-	-	-	-	-	-	-	-
平成30年3月	606	249	357	606	249	357	552	225	327	-	-	-	-	-	-	-	-	-	-
平成31年3月	566	219	347	565	218	347	505	202	303	-	-	-	-	-	-	-	-	-	-
令和2年3月	570	234	336	569	233	336	516	212	304	-	-	-	-	-	-	-	-	-	-
国立	-	-	-	-	-	-	-	-	-	-	-	-	-	-	-	-	-	-	-
公立	570	234	336	569	233	336	516	212	304	-	-	-	-	-	-	-	-	-	-
私立	-	-	-	-	-	-	-	-	-	-	-	-	-	-	-	-	-	-	-
対前年増減数	4	15	△11	4	15	△11	11	10	1	-	-	-	-	-	-	-	-	-	-

第50表 状況別修了者数(前期課程)(つづき)

区分	就職者等(E)(上記(A)～(D)を除く)																			
	計			自営業主等			常用労働者									臨時労働者				
							無期雇用労働者			有期雇用労働者										
	計	男	女	計	男	女	計	男	女	計	男	女	計	男	女	計	男	女		
平成28年3月	-	-	-
平成29年3月	-	-	-
平成30年3月	-	-	-
平成31年3月	-	-	-
令和2年3月	-	-	-	-	-	-	-	-	-	-	-	-	-	-	-	-	-	-	-	-
国立	-	-	-	-	-	-	-	-	-	-	-	-	-	-	-	-	-	-	-	-
公立	-	-	-	-	-	-	-	-	-	-	-	-	-	-	-	-	-	-	-	-
私立	-	-	-	-	-	-	-	-	-	-	-	-	-	-	-	-	-	-	-	-
対前年増減数	-	-	-

第50表 状況別修了者数(前期課程)(つづき)

区分	上記以外の者			不詳・死亡の者			上記(A)のうち他県への進学者			上記(A)～(D)のうち就職している者			就職者総数			高等学校等進学者率			専修学校(高等課程)進学者率			修了者に占める就職者の割合				
	計	男	女	計	男	女	計	男	女	計	男	女	計	男	女	計	男	女	計	男	女	計	男	女		
平成28年3月	1	1	-	-	-	-	5	1	4	-	-	-	-	-	-	99.8	99.6	100.0	-	-	-	-	-	-		
平成29年3月	-	-	-	-	-	-	8	1	7	-	-	-	-	-	-	100.0	100.0	100.0	-	-	-	-	-	-		
平成30年3月	-	-	-	-	-	-	6	3	3	1	1	-	-	-	1	1	-	100.0	100.0	100.0	-	-	-	0.2	0.4	-
平成31年3月	1	1	-	-	-	-	4	1	3	-	-	-	-	-	-	99.8	99.5	100.0	-	-	-	-	-	-		
令和2年3月	1	1	-	-	-	-	11	2	9	-	-	-	-	-	-	99.8	99.6	100.0	-	-	-	-	-	-		
国立	-	-	-	-	-	-	-	-	-	-	-	-	-	-	-	-	-	-	-	-	-	-	-	-	-	
公立	1	1	-	-	-	-	11	2	9	-	-	-	-	-	-	99.8	99.6	100.0	-	-	-	-	-	-		
私立	-	-	-	-	-	-	-	-	-	-	-	-	-	-	-	-	-	-	-	-	-	-	-	-	-	
対前年増減数	-	-	-	-	-	-	7	1	6	-	-	-	-	-	-	0.0	0.1	-	-	-	-	-	-	-	-	

- (注) 1 「高等学校等進学者」とは、高等学校(通信制課程を含む)、中等教育学校後期課程、特別支援学校高等部及び高等専門学校へ進学した者です。また、進学しかつ就職した者を含みます。
2 「専修学校(一般課程)等入学者」とは、専修学校(一般課程)及び各種学校へ入学した者です。
3 「公共職業能力開発施設等入学者」には、看護師学校養成所、海技大学校及び水産大学校など学校教育法以外の法令に基づいて設置された教育訓練機関に入学した者を含みます。
4 令和元年度以前の「就職者等(上記(A)～(D)を除く)」の計は、「就職者等(就職進学者を除く)」の計は、雇用契約期間が1年未満で期間の定めのある者及び雇用契約期間の長さにかかわらず短時間勤務の者を含みません。
5 「就職者等(上記(A)～(D)を除く)」のうち、「自営業主等」とは、個人経営の事業を営んでいる者及び家族の営む事業に継続的に本業として従事する者です。
6 「就職者等(上記(A)～(D)を除く)」の「常用労働者」のうち、「無期雇用労働者」とは、雇用契約期間の定めのない者として就職した者、「有期雇用労働者」とは、雇用契約期間が1か月以上で期間の定めのある者です。
7 「就職者等(上記(A)～(D)を除く)」のうち、「臨時労働者」とは、雇用契約期間が1か月未満で期間の定めのある者です。
8 「上記以外の者」とは、家事手伝いをしてる者、外国の高等学校等に入学した者、(A)～(E)の各項目に該当しない者で進路が未定であることが明らか者です。
9 令和元年度以前の「就職者総数」は、「就職者等(上記(A)～(D)を除く)」の計及び「(A)～(D)のうち就職している者」の合計です。
10 令和2年度の「就職者総数」は、「就職者等(上記(A)～(D)を除く)」の「自営業主等」及び「無期雇用労働者」、「有期雇用労働者」のうち雇用契約期間が一年以上、かつフルタイム勤務相当の者、「(A)～(D)のうち就職している者」の合計です。
11 「修了者に占める就職者の割合」とは、修了者のうち就職者総数の占める比率です。

－中等教育学校卒業後の状況－
第51表 状況別卒業生数(後期課程)

単位:人、%、ポイント

区分	卒業生総数			大学等進学者(A)			専修学校(専門課程)進学者(B)			専修学校(一般課程)等入学者(C)			公共職業能力開発施設等入学者(D)			就職者等(E) (左記(A)～(D)を除く)																				
																常用労働者									臨時労働者											
																計	自営業主等			無期雇用労働者			有期雇用労働者			うち雇用契約期間が一年以上、かつフルタイム勤務相当の者										
																										計	男	女	計	男	女	計	男	女	計	男
計	男	女	計	男	女	計	男	女	計	男	女	計	男	女	計	男	女	計	男	女	計	男	女													
平成28年3月	580	207	373	475	166	309	58	15	43	19	11	8	1	1	-	10	4	6
平成29年3月	586	231	355	462	182	280	57	11	46	23	18	5	1	1	-	11	7	4
平成30年3月	573	218	355	456	172	284	59	15	44	24	13	11	1	1	-	9	4	5
平成31年3月	531	210	321	444	166	278	42	15	27	18	12	6	3	3	-	3	-	3
令和2年3月	543	232	311	470	190	280	35	17	18	19	13	6	-	-	-	5	3	2	-	-	-	5	3	2	-	-	-	-	-	-	-	-	-	-	-	-
国立	-	-	-	-	-	-	-	-	-	-	-	-	-	-	-	-	-	-	-	-	-	-	-	-	-	-	-	-	-	-	-	-	-	-	-	-
公立	543	232	311	470	190	280	35	17	18	19	13	6	-	-	-	5	3	2	-	-	-	5	3	2	-	-	-	-	-	-	-	-	-	-	-	-
私立	-	-	-	-	-	-	-	-	-	-	-	-	-	-	-	-	-	-	-	-	-	-	-	-	-	-	-	-	-	-	-	-	-	-	-	-
対前年増減数	12	22	△10	26	24	2	△7	2	△9	1	1	-	△3	△3	-	2	3	△1

第51表 状況別卒業生数(後期課程)(つづき)

区分	上記以外の者			不詳・死亡の者			上記(A)～(D)のうち就職している者			就職者総数			大学等進学率			専修学校(専門課程)進学率			卒業者に占める就職者の割合		
	計	男	女	計	男	女	計	男	女	計	男	女	計	男	女	計	男	女	計	男	女
平成28年3月	17	10	7	-	-	-	-	-	-	10	4	6	81.9	80.2	82.8	10.0	7.2	11.5	1.7	1.9	1.6
平成29年3月	32	12	20	-	-	-	1	1	-	12	8	4	78.8	78.8	78.9	9.7	4.8	13.0	2.0	3.5	1.1
平成30年3月	24	13	11	-	-	-	-	-	-	9	4	5	79.6	78.9	80.8	10.3	6.9	12.4	1.6	1.8	1.4
平成31年3月	21	14	7	-	-	-	-	-	-	3	-	3	83.6	79.0	86.6	7.9	7.1	8.4	0.6	-	0.9
令和2年3月	14	9	5	-	-	-	-	-	-	5	3	2	86.6	81.9	90.0	6.4	7.3	5.8	0.9	1.3	0.6
国立	-	-	-	-	-	-	-	-	-	-	-	-	-	-	-	-	-	-	-	-	-
公立	14	9	5	-	-	-	-	-	-	5	3	2	86.6	81.9	90.0	6.4	7.3	5.8	0.9	1.3	0.6
私立	-	-	-	-	-	-	-	-	-	-	-	-	-	-	-	-	-	-	-	-	-
対前年増減数	△7	△5	△2	-	-	-	-	-	-	2	3	△1	3.0	2.9	3.4	△1.5	0.2	△2.6	0.3	1.3	△0.3

- (注) 1 「大学等進学者」とは、大学・短期大学(通信教育部を含む)、高等学校(専攻科)及び特別支援学校高等部(専攻科)へ進学した者です。また、進学しかつ就職した者を含みます。
2 「専修学校(一般課程)等入学者」とは、専修学校(一般課程)及び各種学校へ入学した者です。
3 「公共職業能力開発施設等入学者」には、看護師学校養成所、海技大学校及び水産大学校など学校教育法以外の法令に基づいて設置された教育訓練機関に入学した者を含みます。
4 令和元年度以前の「就職者等(左記(A)～(D)を除く)」の計は、「就職者(就職進学者を除く)」及び「一時的な仕事に就いた者」の合計です。
5 「就職者等(左記(A)～(D)を除く)」のうち、「自営業主等」とは、個人経営の事業を営んでいる者及び家族の営む事業に継続的に本業として従事する者です。
6 「就職者等(左記(A)～(D)を除く)」の「常用労働者」のうち、「無期雇用労働者」とは、雇用契約期間の定めのない者として就職した者、「有期雇用労働者」とは、雇用契約期間が1か月以上で期間の定めのある者です。
7 「就職者等(左記(A)～(D)を除く)」のうち、「臨時労働者」とは、雇用契約期間が1か月未満で期間の定めのある者です。
8 「上記以外の者」とは、家事手伝いをしている者、外国の大学等に入学した者、(A)～(E)の各項目に該当しない者で進路が未定であることが明らかでない者です。
9 令和元年度以前の「就職者総数」は、「就職者等(左記(A)～(D)を除く)(就職進学者を除く)」の計から「一時的な仕事に就いた者」を除いた人数及び「(A)～(D)のうち就職している者」の合計です。
10 令和2年度の「就職者総数」は、「就職者等(左記(A)～(D)を除く)」の「自営業主等」及び「無期雇用労働者」、「有期雇用労働者」のうち雇用契約期間が一年以上、かつフルタイム勤務相当の者、「(A)～(D)のうち就職している者」の合計です。
11 「卒業者に占める就職者の割合」とは、卒業者のうち就職者総数の占める比率です。

参 考 資 料 中学校・高等学校卒業者の都道府県別進学率及び卒業者に占める就職者の割合一覧表

1 中学校卒業者の高等学校等進学率 単位: (高等学校の通信制課程への進学者を含む) %・ポイント

	平成31年3月	順 位	令和2年3月	順 位	対前年増減
全 国	98.8		95.5		△ 3.3
北海道	98.8	30	98.8	31	0.0
青森	99.2	9	99.3	7	0.1
岩手	99.5	3	99.5	2	0.1
宮城	99.1	13	99.1	11	0.0
秋田	98.8	28	98.7	37	△ 0.1
山形	99.5	2	99.5	3	△ 0.0
福島	98.5	39	98.2	44	△ 0.3
茨城	99.0	23	99.0	17	0.1
栃木	99.0	19	99.0	20	0.0
群馬	99.0	17	99.0	22	△ 0.0
埼玉	99.1	14	99.1	16	△ 0.0
千葉	98.8	29	98.9	28	0.1
東京	98.7	35	98.8	34	0.1
神奈川	99.1	16	99.0	21	△ 0.1
新潟	99.6	1	99.6	1	△ 0.1
富山	99.2	12	99.3	6	0.1
石川	99.4	4	99.4	5	△ 0.0
福井	99.3	6	99.4	4	0.1
山梨	98.8	32	98.9	27	0.1
長野	99.0	20	98.9	26	△ 0.1
岐阜	99.0	18	98.8	30	△ 0.2
静岡	98.5	40	98.5	40	0.0
愛知	98.4	41	98.6	39	0.2
三重	98.9	27	98.8	35	△ 0.1
滋賀	99.2	8	99.1	13	△ 0.1
京都	99.2	10	99.1	14	△ 0.1
大阪	98.5	38	98.7	38	0.2
兵庫	98.8	34	98.8	32	0.1
奈良	99.0	21	99.0	23	0.0
和歌山	99.3	7	99.3	8	0.0
鳥取	98.3	44	98.5	41	0.2
島根	99.0	22	99.0	19	0.1
岡山	98.8	33	98.8	33	△ 0.0
広島	98.7	36	98.7	36	0.1
山口	98.4	43	98.3	42	△ 0.1
徳島	99.3	5	99.1	9	△ 0.2
香川	98.7	37	99.0	24	0.3
愛媛	98.8	31	99.0	25	0.2
高知	98.9	26	98.8	29	△ 0.1
福岡	98.3	45	98.1	45	△ 0.2
佐賀	98.4	42	98.3	43	△ 0.1
長崎	99.1	15	99.1	12	0.0
熊本	99.2	11	99.1	15	△ 0.1
大分	98.9	24	99.1	10	0.2
宮崎	98.1	46	97.9	46	△ 0.2
鹿児島	98.9	25	99.0	18	0.1
沖縄	97.3	47	97.5	47	0.2

2 中学校卒業者に占める就職者の割合 単位: (就職進学者を含む) %・ポイント

	平成31年3月	順 位	令和2年3月	順 位	対前年増減
全 国	0.2		0.2		-
北海道	0.2	23	0.2	28	△ 0.0
青森	0.1	29	0.1	37	△ 0.0
岩手	0.1	45	0.1	45	△ 0.0
宮城	0.1	35	0.1	39	0.0
秋田	0.1	43	0.0	46	△ 0.1
山形	0.1	38	0.0	47	△ 0.1
福島	0.1	36	0.1	30	0.0
茨城	0.2	24	0.2	29	△ 0.0
栃木	0.1	39	0.1	31	0.0
群馬	0.2	26	0.2	27	0.0
埼玉	0.1	31	0.1	36	△ 0.0
千葉	0.1	30	0.1	38	△ 0.0
東京	0.1	33	0.1	32	0.0
神奈川	0.1	41	0.1	40	0.0
新潟	0.1	42	0.1	44	△ 0.0
富山	0.2	25	0.1	34	△ 0.1
石川	0.1	27	0.1	35	△ 0.0
福井	0.1	46	0.1	41	0.1
山梨	0.2	21	0.3	7	0.1
長野	0.1	37	0.1	43	△ 0.0
岐阜	0.2	17	0.2	13	0.0
静岡	0.3	5	0.3	6	△ 0.0
愛知	0.4	2	0.3	8	△ 0.1
三重	0.3	11	0.3	10	△ 0.0
滋賀	0.2	22	0.1	42	△ 0.1
京都	0.1	32	0.2	24	0.1
大阪	0.2	15	0.2	17	△ 0.0
兵庫	0.2	19	0.2	23	△ 0.0
奈良	0.1	44	0.2	19	0.1
和歌山	0.1	34	0.2	15	0.1
鳥取	0.3	14	0.1	33	△ 0.2
島根	0.2	20	0.4	2	0.2
岡山	0.3	8	0.2	22	△ 0.1
広島	0.2	16	0.2	20	△ 0.1
山口	0.3	7	0.4	3	0.1
徳島	0.0	47	0.2	21	0.2
香川	0.4	1	0.2	18	△ 0.2
愛媛	0.3	9	0.2	16	△ 0.1
高知	0.1	40	0.2	25	0.1
福岡	0.3	6	0.3	5	0.0
佐賀	0.3	10	0.3	4	0.1
長崎	0.3	12	0.3	12	0.0
熊本	0.1	28	0.2	26	0.1
大分	0.2	18	0.2	14	0.0
宮崎	0.3	13	0.3	9	0.0
鹿児島	0.3	4	0.3	11	△ 0.1
沖縄	0.4	3	0.6	1	0.2

(注) 同率の場合の順位は、表章未満の位で決定しています。

3 高等学校卒業者の大学等進学率 単位：
 (大学・短期大学の通信教育部への進学者を含む) %・ポイント

	平成31年3月	順位	令和2年3月	順位	対前年増減
全国	54.7		55.8		1.1
北海道	46.2	35	47.7	33	1.5
青森	46.2	34	46.6	34	0.4
岩手	43.7	43	45.2	40	1.5
宮城	49.6	26	50.0	29	0.4
秋田	45.4	38	45.0	42	△ 0.4
山形	44.6	40	46.1	37	1.5
福島	45.8	37	45.8	38	△ 0.0
茨城	50.5	25	51.4	27	0.9
栃木	52.3	18	51.9	24	△ 0.4
群馬	51.2	24	53.0	22	1.8
埼玉	57.4	9	58.5	9	1.1
千葉	55.1	13	56.0	15	0.9
東京	65.1	2	66.6	2	1.5
神奈川	60.7	4	60.9	6	0.2
新潟	46.9	32	48.4	32	1.5
富山	52.7	17	55.3	16	2.6
石川	54.9	14	56.4	13	1.5
福井	56.0	10	56.9	11	0.9
山梨	55.5	11	57.0	10	1.5
長野	47.6	30	49.1	30	1.5
岐阜	55.3	12	56.1	14	0.8
静岡	52.0	22	53.4	20	1.4
愛知	58.1	8	59.0	8	0.9
三重	49.6	27	51.1	28	1.5
滋賀	54.7	15	56.5	12	1.8
京都	65.9	1	67.8	1	1.9
大阪	59.6	6	61.8	4	2.2
兵庫	60.9	3	62.5	3	1.6
奈良	59.4	7	59.9	7	0.5
和歌山	48.6	29	51.5	26	2.9
鳥取	43.3	44	45.4	39	2.1
島根	46.0	36	45.1	41	△ 0.9
岡山	52.2	20	51.8	25	△ 0.4
広島	60.6	5	61.3	5	0.7
山口	43.1	46	44.3	44	1.2
徳島	52.2	19	53.8	19	1.6
香川	51.7	23	55.1	17	3.4
愛媛	52.2	21	53.2	21	1.0
高知	49.3	28	52.5	23	3.2
福岡	53.8	16	53.9	18	0.1
佐賀	44.2	42	43.6	45	△ 0.6
長崎	45.4	39	46.1	36	0.7
熊本	46.5	33	46.4	35	△ 0.1
大分	47.4	31	48.8	31	1.4
宮崎	44.5	41	44.9	43	0.4
鹿児島	43.3	45	43.5	46	0.2
沖縄	39.6	47	40.8	47	1.2

4 高等学校卒業者に占める就職者の割合 単位：
 (就職進学者を含む) %・ポイント

	平成31年3月	順位	令和2年3月	順位	対前年増減
全国	17.7		17.4		△ 0.3
北海道	23.0	18	22.3	24	△ 0.7
青森	31.2	2	30.1	4	△ 1.1
岩手	29.1	9	28.4	8	△ 0.7
宮城	22.9	21	23.2	17	0.3
秋田	30.2	4	30.9	3	0.7
山形	29.8	5	28.0	9	△ 1.8
福島	29.3	6	29.1	5	△ 0.2
茨城	20.9	28	21.4	27	0.5
栃木	23.0	20	22.6	22	△ 0.4
群馬	20.5	29	20.2	29	△ 0.3
埼玉	13.6	41	13.2	41	△ 0.4
千葉	13.5	42	13.0	42	△ 0.5
東京	6.3	47	6.2	47	△ 0.1
神奈川	8.5	45	8.3	45	△ 0.2
新潟	19.6	31	19.3	31	△ 0.3
富山	21.3	27	21.3	28	△ 0.1
石川	21.6	26	21.4	26	△ 0.2
福井	22.7	23	22.8	19	0.1
山梨	16.6	38	16.8	37	0.2
長野	19.0	32	18.3	33	△ 0.7
岐阜	23.9	15	23.4	16	△ 0.5
静岡	23.0	16	22.7	21	△ 0.3
愛知	19.7	30	19.4	30	△ 0.3
三重	28.2	10	27.0	11	△ 1.2
滋賀	18.4	34	18.5	32	0.1
京都	8.4	46	8.3	46	△ 0.1
大阪	11.2	44	11.2	44	0.0
兵庫	14.0	40	13.5	40	△ 0.5
奈良	11.8	43	11.5	43	△ 0.3
和歌山	22.6	25	22.0	25	△ 0.6
鳥取	24.7	14	25.1	14	0.4
島根	23.0	17	24.4	15	1.4
岡山	22.8	22	22.8	20	△ 0.1
広島	15.3	39	14.9	39	△ 0.4
山口	30.9	3	30.9	2	△ 0.0
徳島	22.7	24	22.9	18	0.2
香川	18.8	33	18.3	34	△ 0.5
愛媛	23.0	19	22.5	23	△ 0.5
高知	18.4	35	17.7	36	△ 0.7
福岡	18.2	36	17.8	35	△ 0.4
佐賀	32.1	1	32.8	1	0.7
長崎	29.2	7	28.6	7	△ 0.6
熊本	25.9	13	26.4	12	0.5
大分	26.0	12	25.5	13	△ 0.5
宮崎	29.1	8	28.7	6	△ 0.4
鹿児島	27.6	11	27.5	10	△ 0.1
沖縄	17.5	37	16.6	38	△ 0.9

参 考 資 料

5 大学等進学率及び専修学校(専門課程)進学率の推移

単位:%

(各年3月)	大学等進学率			(各年3月)	大学等進学率			専修学校(専門課程)進学率		
	全国	本県			全国	本県		全国	本県	
		順位	順位			順位	順位			
昭和23年	昭和52年	33.2	21.4	45	4.8	6.5	7
24	53	32.8	21.2	45	6.8	9.5	3
25	30.3	54	31.9	20.9	44	7.8	10.6	4
26	23.6	55	31.9	20.1	44	8.6	11.9	3
27	21.6	56	31.4	20.0	46	9.3	12.4	4
28	21.5	57	30.9	19.5	46	10.0	13.2	4
29	19.7	58	30.1	19.0	45	11.3	14.2	4
30	18.4	13.9	39	59	29.6	18.5	46	11.6	13.8	7
31	16.0	12.9	34	60	30.5	19.0	46	11.4	14.0	5
32	16.1	12.4	36	61	30.3	18.1	47	12.1	15.2	3
33	16.5	12.9	38	62	31.0	18.9	47	13.3	15.5	7
34	16.9	12.7	39	63	30.9	19.3	47	14.2	16.5	6
35	17.2	12.2	40	平成元	30.7	19.4	47	14.9	16.7	8
36	17.9	13.1	39	2	30.6	20.0	46	15.8	17.9	7
37	19.3	14.2	39	3	31.7	21.6	46	15.6	18.5	6
38	20.9	14.1	43	4	32.7	22.9	46	16.4	20.1	4
39	23.4	16.1	45	5	34.5	24.5	46	16.6	21.2	4
40	25.4	17.1	43	6	36.1	26.3	45	16.6	21.6	2
41	24.5	16.5	44	7	37.6	27.8	43	16.7	22.7	1
42	23.7	15.2	45	8	39.0	29.2	42	16.9	23.7	1
43	23.1	16.1	42	9	40.7	31.5	41	16.8	23.7	1
44	23.2	14.9	46	10	42.5	33.8	38	16.4	24.3	1
45	24.2	15.8	46	11	44.2	35.5	39	16.8	24.5	1
46	26.8	16.4	46	12	45.1	36.1	37	17.2	26.4	1
47	29.2	18.2	46	13	45.1	36.4	38	17.5	26.5	1
48	31.2	20.0	45	14	44.8	37.1	37	18.0	28.0	1
49	32.2	20.0	47	15	44.6	37.2	36	18.9	29.1	1
50	34.2	21.8	47	16	45.3	38.3	35	19.2	29.1	1
51	33.9	21.3	47	17	47.3	40.3	32	19.0	28.1	1
				18	49.3	43.8	31	18.2	26.9	1
				19	51.2	47.2	29	16.8	23.9	1
				20	52.8	48.7	29	15.3	23.2	2
				21	53.9	48.7	29	14.7	22.6	3
				22	54.3	48.2	30	15.9	25.7	2
				23	53.9	47.3	30	16.2	25.6	1
				24	53.5	45.9	32	16.8	27.4	1
				25	53.2	45.0	32	17.0	28.4	1
				26	53.8	46.9	31	17.0	27.4	1
				27	54.5	46.7	32	16.7	26.5	2
				28	54.7	46.7	32	16.4	25.7	2
				29	54.7	45.3	36	16.2	26.5	1
				30	54.7	46.4	35	16.0	26.1	1
				31	54.7	46.9	32	16.4	26.0	1
				令和2	55.8	48.4	32	16.9	26.0	1

- (注) 1 昭和47年以前は、沖縄県を含んでいません。
 2 昭和58年以前は、大学・短期大学の通信教育部へ進学した者を「大学等進学者」に含んでいません。
 3 網掛け部分は、最高値を示しています。

参 考 資 料

6 小学校児童数の増減率等(平成27年度～令和2年度)

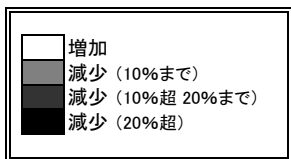
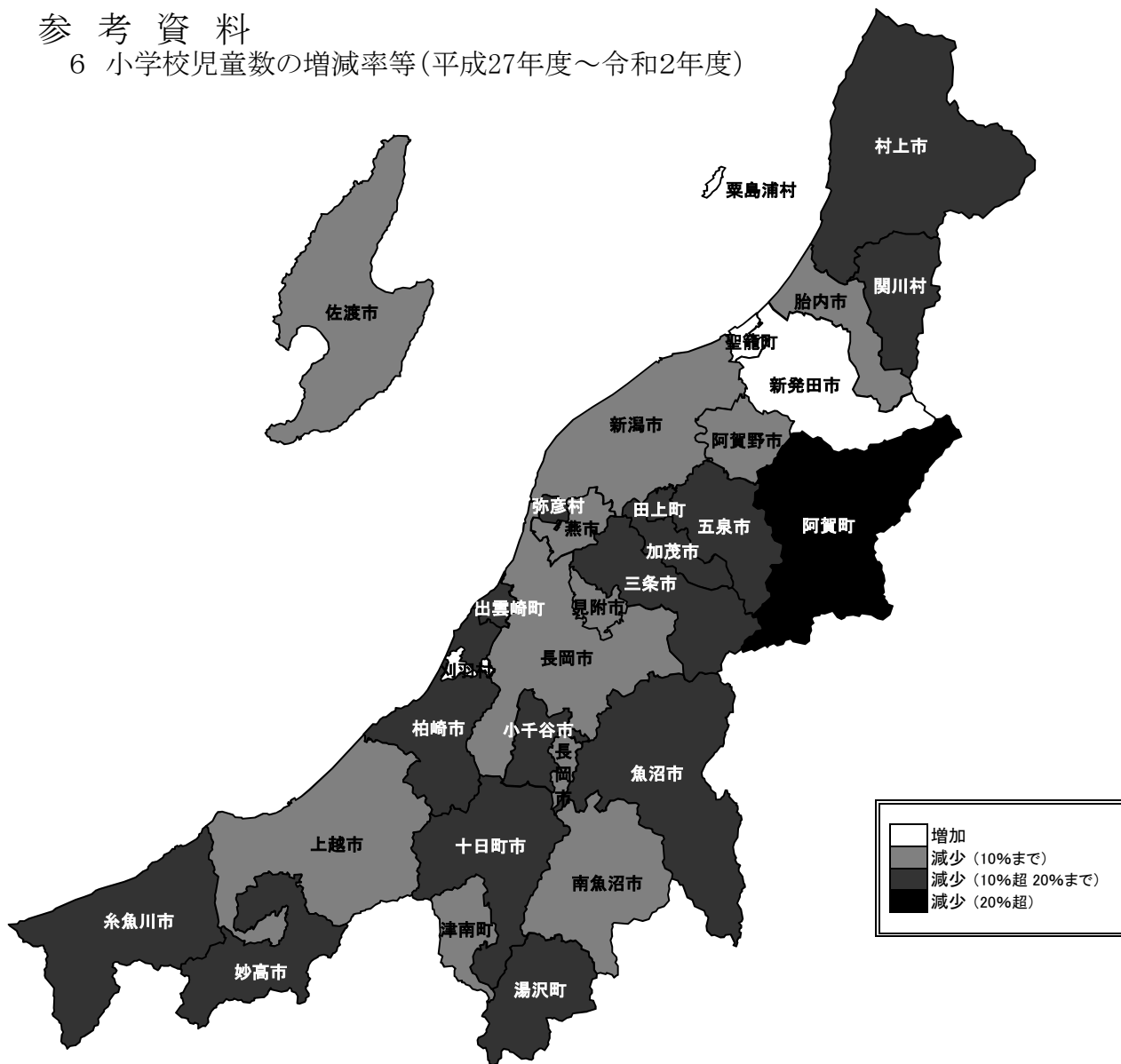

(新潟県及び全国)

新潟市	△ 3.5 %	△ 1,431 人
長岡市	△ 6.7 %	△ 962 人
三条市	△ 18.2 %	△ 903 人
柏崎市	△ 11.4 %	△ 469 人
新発田市	0.4 %	19 人
小千谷市	△ 11.9 %	△ 223 人
加茂市	△ 10.7 %	△ 129 人
十日町市	△ 12.3 %	△ 323 人
見附市	△ 5.1 %	△ 99 人
村上市	△ 16.7 %	△ 463 人

燕市	△ 8.9 %	△ 370 人
糸魚川市	△ 13.1 %	△ 266 人
妙高市	△ 11.1 %	△ 170 人
五泉市	△ 12.9 %	△ 315 人
上越市	△ 9.3 %	△ 965 人
阿賀野市	△ 8.4 %	△ 180 人
佐渡市	△ 7.4 %	△ 180 人
魚沼市	△ 18.4 %	△ 335 人
南魚沼市	△ 5.5 %	△ 167 人
胎内市	△ 5.8 %	△ 82 人

聖籠町	8.8 %	71 人
弥彦村	△ 12.3 %	△ 58 人
田上町	△ 10.4 %	△ 54 人
阿賀町	△ 30.4 %	△ 129 人
出雲崎町	△ 14.4 %	△ 26 人
湯沢町	△ 17.6 %	△ 59 人
津南町	△ 7.9 %	△ 31 人
刈羽村	10.9 %	24 人
関川村	△ 16.6 %	△ 43 人
粟島浦村	20.0 %	2 人

新潟県	△ 7.3 %	△ 8,316 人
全国	△ 3.7 %	

(注) 表の数値は上段が増減率、下段が増減実数です。

参 考 資 料

7 中学校生徒数の増減率等(平成27年度～令和2年度)

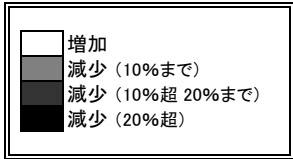
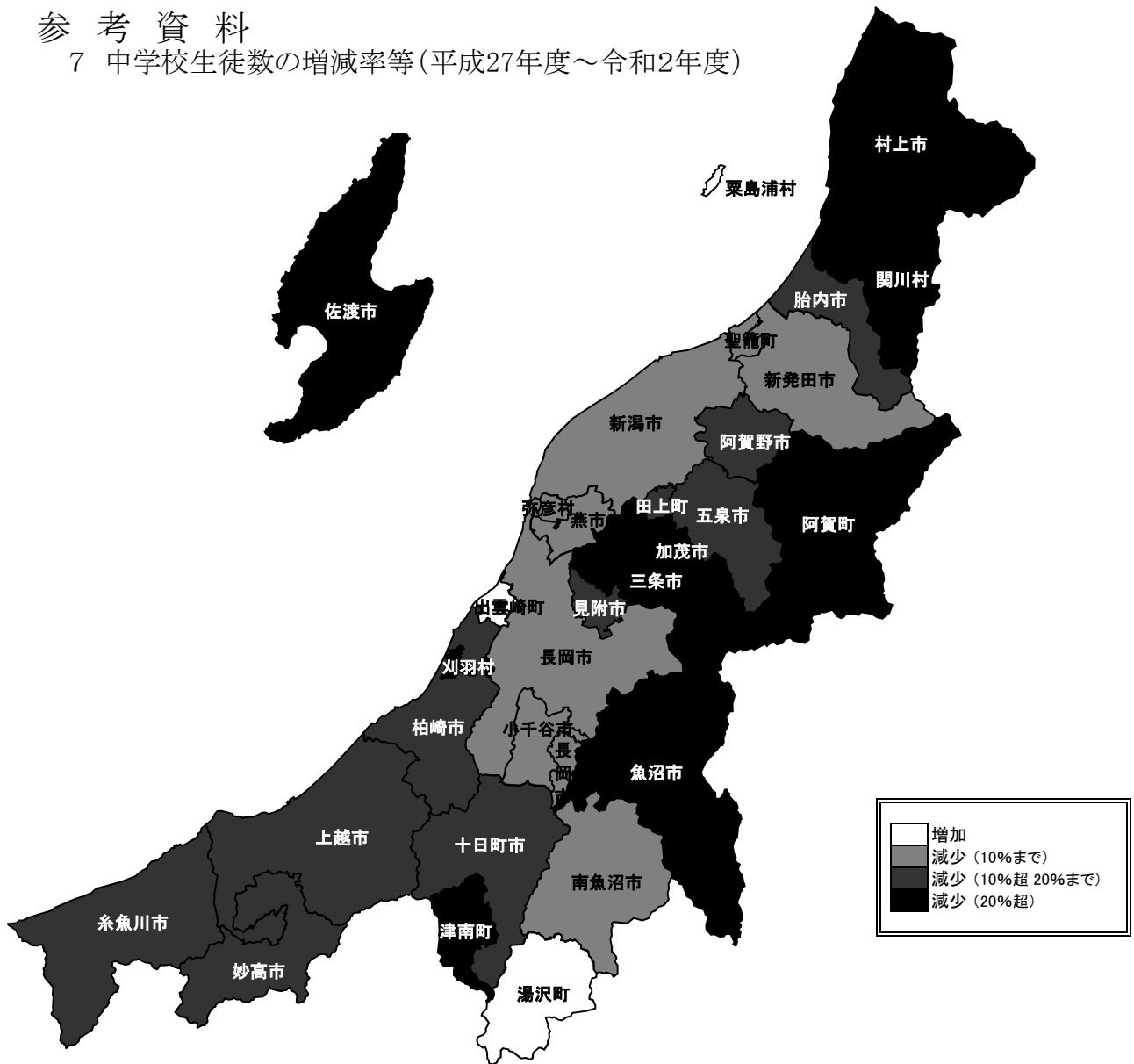

新潟市	△ 6.2 %	△ 1,303 人
長岡市	△ 7.4 %	△ 569 人
三条市	△ 22.4 %	△ 598 人
柏崎市	△ 16.2 %	△ 337 人
新発田市	△ 10.0 %	△ 263 人
小千谷市	△ 2.5 %	△ 23 人
加茂市	△ 21.4 %	△ 154 人
十日町市	△ 10.9 %	△ 146 人
見附市	△ 17.5 %	△ 197 人
村上市	△ 23.0 %	△ 355 人

燕市	△ 8.8 %	△ 184 人
糸魚川市	△ 18.4 %	△ 207 人
妙高市	△ 18.1 %	△ 155 人
五泉市	△ 19.9 %	△ 278 人
上越市	△ 11.2 %	△ 603 人
阿賀野市	△ 14.5 %	△ 169 人
佐渡市	△ 20.1 %	△ 255 人
魚沼市	△ 22.1 %	△ 236 人
南魚沼市	△ 10.0 %	△ 158 人
胎内市	△ 17.3 %	△ 134 人

聖籠町	△ 6.1 %	△ 25 人
弥彦村	△ 9.1 %	△ 21 人
田上町	△ 19.3 %	△ 59 人
阿賀町	△ 38.1 %	△ 114 人
出雲崎町	2.1 %	2 人
湯沢町	5.3 %	9 人
津南町	△ 20.9 %	△ 38 人
刈羽村	△ 29.8 %	△ 39 人
関川村	△ 22.9 %	△ 30 人
粟島浦村	5.9 %	1 人

(新潟県及び全国)

新潟県	△ 11.0 %	△ 6,638 人
全国	△ 7.3 %	

(注) 表の数値は上段が増減率、下段が増減実数です。

令和 2 年度 学校基本統計（学校基本調査結果報告書）

令和 3 年 2 月発行

編集 新潟県総務管理部統計課
発行 新潟県総務管理部統計課
新潟市中央区新光町 4 番地 1
電話 (025) 280-5420

統計資料は
統計課ホームページでも
公開しています。

<https://www.pref.niigata.lg.jp/site/tokei/>
にいがた県統計ボックス



新潟県の統計イメージキャラクター

チャッピーちゃん