

新型コロナウイルスワクチン接種について

インターネットによるワクチン接種予約について

5月1日からインターネットによるワクチン接種予約が可能になりましたのでお知らせします。

1 パソコンの場合

- ①お手元に、**接種券**をご用意ください。
- ②インターネットから**村上市公式ホームページ**を開いてください。
- ③ホームページの**バナーをクリックすると、予約画面が出てきます**ので、接種券番号、生年月日、性別を入れて予約してください。

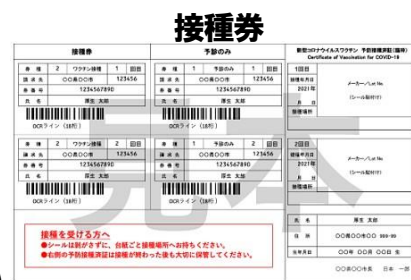

2 スマートフォンの場合

- ①お手元に、**接種券**をご用意ください。
- ②スマートフォンの**バーコードリーダー**を起動して右の**QRコード**を読み取ってください。
- ③開いたページに接種券番号、生年月日、性別を入れて予約してください。

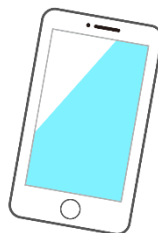

スマートフォンでのワクチン接種予約はこちらから！



接種の際に受付で提示する身分証明書について

「本人確認書類は、運転免許証・マイナンバーカード・パスポート・住基カード・在留資格認定証明書 などのうちどれか1つをご持参ください。」とお知らせしましたが、お持ちでない場合は**保険証で代用**しますので、保険証をお持ちください。

裏面もご覧ください

荒川地区におけるワクチン接種送迎バス運行表

荒川地区公民館でのワクチン集団接種における送迎バスについてお知らせします。(無料、予約は必要ありません。)

金屋方面			
No.	場所	午前便	午後便
1	長政公民館前	8:39	13:09
2	名割公民館前	8:44	13:14
3	荒屋公民館前	8:48	13:18
4	旧海老江バス停前	8:51	13:21
5	金屋小学校(山口たばこ屋前)	8:54	13:24
6	鳥屋公民館前	8:57	13:27
7	荒川地区公民館玄関前	9:00	13:30

※乗降場所は施設前(道路沿い)などを基準

帰 り	場所	午前便	午後便
	荒川地区公民館玄関前	10:30	15:00
	長政公民館	10:51	15:21

※復路は往路を廻り運行

荒島・下鍛冶屋・切田・坂町方面			
No.	場所	午前便	午後便
1	花立集落入口(R113 沿)	8:41	13:11
2	荒島開発センター前	8:43	13:13
3	下鍛冶屋バス停	8:45	13:15
4	切田公民館前	8:51	13:21
5	十文字公民館前	8:55	13:25
6	坂町ふれあいセンター前	8:56	13:26
7	坂町駅前	8:58	13:28
8	荒川地区公民館玄関前	9:00	13:30

※乗降場所は施設前(道路沿い)などを基準

帰 り	場所	午前便	午後便
	荒川地区公民館	10:30	15:00
	花立集落入口(R113 沿)	10:49	15:19

※復路は往路を廻り運行

個別接種・集団接種の予約人数のお知らせ

	医療機関名等	月	火	水	木	金	土	日
1	村上総合病院	-	-	-	24~30	-	-	-
2	瀬波病院	20~30	20~30	20~30	20~30	20~30	-	-
3	肴町病院	10	10	10	10	-	-	-
4	村上記念病院	-	15	15	15	15	-	-
5	安齋医院	20	20	20	20	20	20	-
6	いが医院	20	20	20	-	20	20	-
7	おばた耳鼻科	15	15	15	-	10	10	-
8	おたべ医院	10	10	10	10	10	-	-
9	さくら内科クリニック	-	-	80~100	-	-	60~70	-
10	瀬賀医院	30	30	30	10	30	10	-
11	たかはし整形外科クリニック	10	10	5	10	10	5	-
12	たなか皮ふ科クリニック	5	5	5	-	5	-	-
13	羽鳥医院	30	30	30	15	30	8	-
14	本間医院	15~18	15~18	-	15~18	15~18	-	-
15	県立坂町病院	30	30	-	30	-	-	-
16	荒川地区 荒川中央クリニック	-	5	-	-	-	-	-
17	佐野医院	6	6	6	-	6	-	-
18	神林地区 澤田医院	10	10	10	10	10	10	-
19	鈴木医院	10	10	10	-	10	10	-
20	朝日地区 佐藤医院	6	6	6	6	6	-	-
21	つなしま内科クリニック	-	5	5	5	5	5	-
22	山北地区 青木医院	5~10	5~10	5	5~10	5~10	5	-
23	初野医院	5	5	5	5	5	-	-
24	集団接種	村上市民ふれあいセンター	-	-	-	-	-	360
25		村上農村環境改善センター	-	-	-	-	-	360
26		荒川地区公民館	-	-	-	-	-	360
27		神林農村環境改善センター	-	-	-	-	-	180
28		朝日保健センター	-	-	-	-	-	360
29		山北徳洲会病院	-	30	-	30	-	-

※予約人数は調整する場合がありますのであらかじめご了承ください。